

๘๗๖
1.7/9
8451
๘5๖๕

รายงานการศึกษาวิเคราะห์
ข้อมูลด้านอาคารสถานที่และการใช้ประโยชน์ห้องเรียน
มหาวิทยาลัยศรีนครินทรวิโรฒ วิทยาเขตประสานมิตร
ปีการศึกษา 2534 ภาคเรียนที่ 1

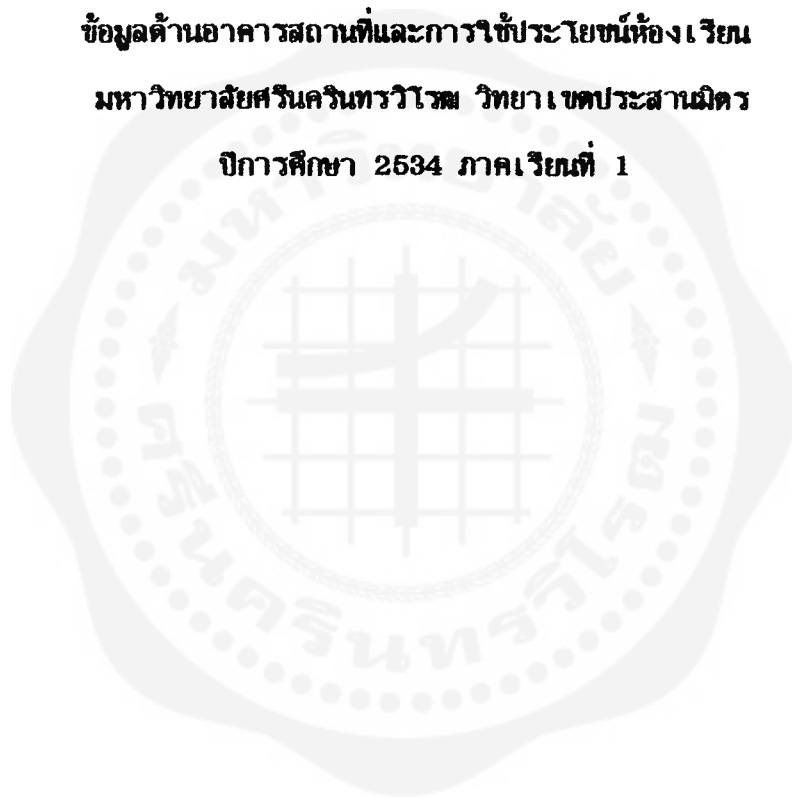

งานวิจัยสถาบัน
กองแผนงาน สำนักงานอธิการบดี
เอกสารหมายเลข 69

เอกสาร มศว

13๗2

S 327156

คำนำ

อาคารสถานที่ เป็นปัจจัยสำคัญประการหนึ่ง ที่จะช่วยอำนวยความสะดวกในการจัดการศึกษา บรรลุตามวัตถุประสงค์ รัฐต้องจัดสรรงบประมาณแผ่นดินเพื่อใช้ในการนี้ในแต่ละปีค่อนข้างสูง ดังนั้นจึงจำเป็นต้องมีการวางแผนและการบริหารอาคารสถานที่ให้มีการใช้ประโยชน์อย่างมีประสิทธิภาพสูงสุด

งานวิจัยสถาบัน กองแผนงาน ฝ่ายวางแผนและพัฒนา ตระหนักถึงความจำเป็นดังกล่าว จึงได้จัดทำรายงานการศึกษาวิเคราะห์ ข้อมูลด้านอาคารสถานที่ และการใช้ประโยชน์ห้องเรียน มหาวิทยาลัยศรีนครินทรวิโรฒ วิทยาเขตประสานมิตร ปีการศึกษา 2534 ภาคเรียนที่ 1 ขึ้นเพื่อเป็นข้อมูลพื้นฐานในการวางแผนและการบริหารงานของมหาวิทยาลัย ให้สามารถใช้ประโยชน์ด้านอาคารสถานที่ เป็นไปอย่างมีประสิทธิภาพสูงสุด

กองแผนงาน หวังว่ารายงานฉบับนี้จะอำนวยความสะดวกแก่ผู้บริหารและหน่วยงานที่เกี่ยวข้องตามสมควร จึงขอขอบคุณหน่วยงานที่ให้ความร่วมมือในการตรวจสอบข้อมูล รวมทั้งข้าราชการ เจ้าหน้าที่ ที่มีส่วนร่วมในการจัดทำรายงานฉบับนี้ ไว้ ณ ที่นี้ด้วย

หากรายงานฉบับนี้มีข้อผิดพลาด หรือท่านมีข้อเสนอแนะประการใด โปรดแจ้งกองแผนงาน มหาวิทยาลัยศรีนครินทรวิโรฒ เพื่อประโยชน์ในการจัดทำรายงานฉบับต่อไปด้วย จักเป็นพระคุณยิ่ง



(รองศาสตราจารย์ ดร. สมบูรณ์ วิตพงศ์)

รองอธิการบดีฝ่ายวางแผนและพัฒนา

สารบัญ

หน้า

สารบัญตารางและแผนภูมิ.....	(3)
----------------------------	-----

บทที่ 1 บทนำ

1.1	ความเป็นมาและความสำคัญของการศึกษาวิเคราะห์.....	1
1.2	วัตถุประสงค์ของการศึกษาวิเคราะห์.....	2
1.3	ขอบเขตของการศึกษาวิเคราะห์.....	2
1.4	คำจำกัดความที่ใช้ในการศึกษาวิเคราะห์.....	3

บทที่ 2 วิธีการศึกษาวิเคราะห์

2.1	การเก็บรวบรวมข้อมูล.....	6
2.2	เกณฑ์มาตรฐานที่ใช้ในการคำนวณ.....	7
2.2.1	เกณฑ์มาตรฐานเกี่ยวกับเวลา.....	7
2.2.2	เกณฑ์มาตรฐานเกี่ยวกับพื้นที่.....	7
2.2.3	การจำแนกห้องตามขนาดของพื้นที่.....	9
2.2.4	การตีค่าการใช้ประโยชน์ห้องเรียนที่เหมาะสม.....	9
2.2.5	ตัวอย่างการคำนวณ.....	10

บทที่ 3 ผลการวิเคราะห์ข้อมูล

3.1	สภาพโดยทั่วไปของการใช้พื้นที่อาคาร.....	13
3.2	การใช้ประโยชน์ห้องเรียน.....	17

บทที่ 4 บทสรุปและเสนอแนะ

4.1	สรุปสภาพโดยทั่วไปของการใช้พื้นที่อาคาร.....	21
4.2	สรุปผลการวิเคราะห์การใช้ประโยชน์ห้องเรียน.....	21
4.3	ข้อเสนอแนะ.....	22

ก. สภาพการใช้อาคาร มหาวิทยาลัยศรีนครินทรวิโรฒ วิทยาเขตประสานมิตร

ตาราง 8	สภาพการใช้อาคารของทุก ๆ อาคาร.....	23
ตาราง 9	สภาพการใช้อาคาร 1 คณะพลศึกษา.....	28
ตาราง 10	สภาพการใช้อาคาร 2 คณะมนุษยศาสตร์.....	31
ตาราง 11	สภาพการใช้อาคาร 3 คณะศึกษาศาสตร์.....	36
ตาราง 12	สภาพการใช้อาคาร 4 คณะมนุษยศาสตร์.....	39
ตาราง 13	สภาพการใช้อาคาร 6 คณะวิทยาศาสตร์:เคมี.....	42
ตาราง 14	สภาพการใช้อาคาร 7 คณะวิทยาศาสตร์:คหกรรมศาสตร์.....	45
ตาราง 15	สภาพการใช้อาคาร 9 สำนักงานอธิการบดี.....	47
ตาราง 16	สภาพการใช้อาคาร 10 คณะวิทยาศาสตร์.....	51
ตาราง 17	สภาพการใช้อาคาร 11 คณะสังคมศาสตร์.....	57
ตาราง 18	สภาพการใช้อาคาร 12 คณะศึกษาศาสตร์.....	63

ข. การใช้ประโยชน์ห้องเรียนของอาคารต่าง ๆ มหาวิทยาลัยศรีนครินทรวิโรฒ
วิทยาเขตประสานมิตร

ตาราง 19	การใช้ประโยชน์ห้องเรียน 1 คณะพลศึกษา.....	68
ตาราง 20	การใช้ประโยชน์ห้องเรียน 2 คณะมนุษยศาสตร์.....	69
ตาราง 21	การใช้ประโยชน์ห้องเรียน 3 คณะศึกษาศาสตร์.....	71
ตาราง 22	การใช้ประโยชน์ห้องเรียน 4 คณะมนุษยศาสตร์.....	72
ตาราง 23	การใช้ประโยชน์ห้องเรียน 6 คณะวิทยาศาสตร์:เคมี.....	73
ตาราง 24	การใช้ประโยชน์ห้องเรียน 7 คณะวิทยาศาสตร์:คหกรรมศาสตร์.....	74
ตาราง 25	การใช้ประโยชน์ห้องเรียน 9 สำนักงานอธิการบดี.....	75
ตาราง 26	การใช้ประโยชน์ห้องเรียน 10 คณะวิทยาศาสตร์.....	76
ตาราง 27	การใช้ประโยชน์ห้องเรียน 11 คณะสังคมศาสตร์.....	78
ตาราง 28	การใช้ประโยชน์ห้องเรียน 12 คณะศึกษาศาสตร์.....	80

สารบัญตารางและแผนภูมิ

	หน้า
ตาราง	
1 การใช้พื้นที่ในแต่ละอาคารจำแนกตามวัตถุประสงค์ของการใช้.....	13
2 เปรียบเทียบพื้นที่ใช้สอยอาคารต่าง ๆ กับพื้นที่เพื่อการเรียนการสอน.....	14
3 จำนวนห้องที่ใช้เพื่อการเรียนการสอน.....	15
4 จำนวนพื้นที่ที่ใช้ในการเรียนการสอนจำแนกตามประเภทห้องแต่ละอาคาร.....	16
5 อัตราการใช้ห้องบรรยายและห้องปฏิบัติการเฉลี่ยและอัตราการใช้พื้นที่ห้องบรรยายและห้องปฏิบัติการเฉลี่ยของแต่ละอาคาร.....	17
6 อัตราการใช้ห้องบรรยายเฉลี่ยและอัตราการใช้พื้นที่ห้องบรรยายเฉลี่ยของแต่ละอาคาร.....	19
7 อัตราการใช้ห้องปฏิบัติการเฉลี่ยและอัตราการใช้พื้นที่ห้องปฏิบัติการเฉลี่ยของแต่ละอาคาร.....	20
แผนภูมิ	
1 อัตราการใช้ห้องเรียน (ห้องบรรยาย + ห้องปฏิบัติการเฉลี่ยของแต่ละอาคาร).....	18
2 อัตราการใช้พื้นที่ (ห้องบรรยาย + ห้องปฏิบัติการเฉลี่ยของแต่ละอาคาร).....	18

บทที่ 1

บทนำ

1.1 ความเป็นมาและความสำคัญของการศึกษาวิเคราะห์

อาคารสถานที่นับได้ว่าเป็นส่วนสำคัญอันหนึ่งที่จะช่วยอำนวยความสะดวกและความเหมาะสมในการเรียนการสอน และเพื่อให้สนองตอบวัตถุประสงค์ทางการศึกษา รัฐต้องจัดสรรงบประมาณแผ่นดินบางส่วนเพื่อใช้ในการนี้ รวมทั้งต้องเสียค่าใช้จ่ายในการดูแล บำรุงรักษาในแต่ละปีอีกไม่ใช่น้อย ดังนั้น จึงต้องมีการวางแผนและการบริหารด้านอาคารสถานที่ให้เหมาะสมสอดคล้องกับการจัดการศึกษา โดยต้องคำนึงถึงความมีประสิทธิภาพ และความประหยัด

มหาวิทยาลัยศรีนครินทรวิโรฒ มีกำเนิดจากวิทยาลัยวิชาการศึกษา ซึ่งได้รับการยกฐานะขึ้นเป็นมหาวิทยาลัยในปี พ.ศ. 2517 สภาพห้องเรียน อาคารเรียน จึงมีรากฐานมาจากการเป็นวิทยาลัยในสังกัดกรมฝึกหัดครู นับแต่นั้นเป็นต้นมาอาคารต่าง ๆ ในมหาวิทยาลัยทวีจำนวนมากขึ้น จนในปัจจุบันได้มีการพัฒนาด้านอาคารสถานที่อย่างต่อเนื่องเพื่อให้เหมาะสมกับสภาพการใช้ เพียงพอและสอดคล้องกับจำนวนนิสิตและสาขาวิชาที่เปิดสอน อย่างไรก็ตามการวางแผนการก่อสร้างอาคารเท่าที่ผ่านมา ยังไม่สามารถทำได้ดีเท่าที่ควร เนื่องจากขาดข้อมูลสำหรับใช้เป็นฐานในการตัดสินใจ จึงเป็นปัญหาหรือข้อได้เปรียบกันอยู่เสมอว่า ในจำนวนโครงการก่อสร้างอาคารต่าง ๆ ที่หน่วยงานทั้งหลายของมหาวิทยาลัยประสงค์จะดำเนินการในแต่ละปีงบประมาณนั้นมีความจำเป็นเร่งด่วนมากกว่ากันอย่างไร และอาคารต่าง ๆ แต่ละหลังที่มีอยู่แล้วนั้นได้มีการใช้ประโยชน์อย่างมีประสิทธิภาพสูงสุดหรือไม่ จนกว่าจะมีข้อมูลพื้นฐานที่ทันสมัยเกี่ยวกับข้อมูลสถานภาพปัจจุบันที่มีอยู่ ความจำเป็นที่จะต้องใช้อาคารตามภาระงานปัจจุบันและจากการคาดคะเนภาระงานในอนาคตไปและคงจะเป็นการยากยิ่งที่จะได้ข้อมูลที่เหมาะสม

กองแผนงาน มหาวิทยาลัยศรีนครินทรวิโรฒ ตระหนักถึงความจำเป็นดังกล่าวจึงพยายามเก็บรวบรวมข้อมูล ทำการศึกษาวิเคราะห์ สถานภาพปัจจุบันและการใช้ประโยชน์ห้องเรียนเพื่อให้เกิดการใช้อาคารสถานที่เป็นไปอย่างมีประสิทธิภาพสูงสุดและถูกต้องตามลักษณะและวัตถุประสงค์ในการจัดการศึกษา

1.2 วัตถุประสงค์ของการศึกษาวิเคราะห์

- 1.2.1 เพื่อศึกษาลักษณะทั่วไปของอาคารต่าง ๆ ในมหาวิทยาลัยศรีนครินทรวิโรฒ วิทยาเขตประสานมิตร
- 1.2.2 เพื่อหาค่าการใช้ประโยชน์ห้องเรียนของอาคารต่าง ๆ ในมหาวิทยาลัยศรีนครินทรวิโรฒ วิทยาเขตประสานมิตร
- 1.2.3 เพื่อเปรียบเทียบค่าการใช้ประโยชน์ห้องเรียนแต่ละอาคาร ในมหาวิทยาลัยศรีนครินทรวิโรฒ วิทยาเขตประสานมิตร
- 1.2.4 เพื่อจัดทำข้อเสนอแนะเกี่ยวกับการใช้อาคารของมหาวิทยาลัยศรีนครินทรวิโรฒ วิทยาเขตประสานมิตร

1.3 ขอบเขตของการศึกษาวิเคราะห์

- 1.3.1 การศึกษาวิเคราะห์ครั้งนี้ จำกัดขอบเขตอยู่ในปีการศึกษา 2534 เฉพาะภาคเรียนที่ 1 เท่านั้น โดยพิจารณาเฉพาะอาคารเรียนในมหาวิทยาลัยศรีนครินทรวิโรฒ วิทยาเขตประสานมิตร โดยจำแนกตามอาคารต่าง ๆ จำนวน 10 อาคาร ซึ่งจำแนกดังนี้
 - 1.3.1 อาคาร 1 อาคารคณะพลศึกษา
 - 1.3.2 อาคาร 2 อาคารคณะมนุษยศาสตร์
 - 1.3.3 อาคาร 3 อาคารคณะศึกษาศาสตร์ (เดิม)
 - 1.3.4 อาคาร 4 อาคารคณะมนุษยศาสตร์
 - 1.3.5 อาคาร 6 อาคารคณะวิทยาศาสตร์ (เคมี)
 - 1.3.6 อาคาร 7 อาคารคณะวิทยาศาสตร์ (คหกรรมศาสตร์)
 - 1.3.7 อาคาร 9 อาคารสำนักงานอธิการบดี
 - 1.3.8 อาคาร 10 อาคารคณะวิทยาศาสตร์
 - 1.3.9 อาคาร 11 อาคารคณะสังคมศาสตร์
 - 1.3.10 อาคาร 12 อาคารคณะศึกษาศาสตร์

โดยไม่รวมอาคาร 5 (โรงฝึกงานคณะวิทยาศาสตร์) อาคาร 8 (หอประชุม)อาคารสำนัก-ทดสอบทางการศึกษาและจิตวิทยา (หอสมุดเดิม) อาคารสมเด็จพระเทพรัตนราชสุดาฯ (สำนักหอสมุดกลาง)

อาคาร 13 อาคารคณะแพทยศาสตร์ (อาคารดองศพ) อาคารสถาบันวิจัยพฤกษศาสตร์ อาคารเรียนรวม (อเนกประสงค์) อาคารพรีคลินิกและวิทยาศาสตร์และอาคารอื่น ๆ ในต่างวิทยาเขตและอาคารในชิพฮามาล

1.3.2 การศึกษาวิเคราะห์ครั้งนี้มีเกณฑ์พิจารณาทั้งทางด้านความจุและเวลา ซึ่งมีเกณฑ์ดังนี้

1.3.2.1 อัตราการใช้ห้อง (Room Utilization Rate)

1.3.2.2 อัตราการใช้พื้นที่ (Space Utilization Rate)

1.3.2.3 อัตราการใช้ห้องของนิสิต (Student's Rate of Room Utilization)

1.3.3 การศึกษาวิเคราะห์ครั้งนี้ ไม่รวมถึงการประเมินคุณภาพ และครุภัณฑ์ของห้อง

1.3.4 การศึกษาวิเคราะห์ครั้งนี้ ไม่รวมไปถึงห้องที่ระบุไว้ว่าเพื่อการเรียนการสอนในระยะการสำรวจ แต่ไม่ระบุการใช้ห้องดังกล่าว ในเอกสารประกอบการลงทะเบียนของมหาวิทยาลัย (ตารางเรียนตารางสอน และ ทบ.26 จากโครงการสำนักคอมพิวเตอร์)

1.3.5 การศึกษาวิเคราะห์ครั้งนี้ ไม่ได้ครอบคลุมถึงการเพิ่ม-ถอนวิชาเรียนบางวิชาของนิสิตและการงดสอน หรือการเพิ่มเวลาสอนในบางวิชาเรียนของผู้สอน

1.3.6 การศึกษาวิเคราะห์ครั้งนี้ ไม่ได้ครอบคลุมถึงการไม่ได้เข้าเรียนของนิสิตตามรายวิชาที่ได้ลงทะเบียนเอาไว้ และการเข้าไปนั่งฟังคำบรรยายโดยไม่ได้ลงทะเบียนเรียน

1.3.7 การศึกษาวิเคราะห์ครั้งนี้ ไม่ได้ครอบคลุมไปถึงการใช้ห้องเรียนในกิจกรรมอย่างอื่น นอกเหนือจากการบรรยายเพื่อการเรียนการสอน เช่น การแสดงนิทรรศการ การอบรม-สัมมนา การอภิปรายอื่น ๆ และห้องพักอาจารย์

1.3.8 การศึกษาวิเคราะห์ครั้งนี้ ไม่ได้ครอบคลุมถึงสภาพการใช้ห้องในการเรียนของนิสิตภาคสมทบ ภาคพิเศษ หรือวันหยุดราชการคือวันเสาร์และวันอาทิตย์

1.4 ค่าจำกัดความที่ใช้ในการศึกษาและวิเคราะห์

1.4.1 อัตราการใช้ห้อง (Room Utilization Rate) หมายถึง จำนวนชั่วโมงที่ใช้ห้องจริงใน 1 สัปดาห์ เมื่อเทียบเป็นร้อยละของจำนวนชั่วโมงที่ควรใช้ห้องอย่างเต็มที่ใน 1 สัปดาห์

$$\text{อัตราการใช้ห้อง} = \frac{\text{จำนวนชั่วโมงที่ใช้ห้องจริงใน 1 สัปดาห์} \times 100}{\text{จำนวนชั่วโมงที่ใช้ห้องอย่างเต็มที่ใน 1 สัปดาห์}}$$

1.4.2 อัตราการใช้พื้นที่ (Space Utilization Rate) หมายถึง ความจริงของห้องใน 1 สัปดาห์ (จำนวนนิสิตที่ใช้ห้องจริงใน 1 สัปดาห์) เมื่อเทียบเป็นร้อยละของความจุเต็มที่ตามเป็นจริง (actual maximum capacity) ของห้องใน 1 สัปดาห์ ทั้งนี้ความจุเต็มที่ตามเป็นจริงของห้องใน 1 สัปดาห์ หมายถึงความจุเต็มที่ของห้องตามจำนวนชั่วโมงที่ใช้ห้องจริงใน 1 สัปดาห์ และความจุเต็มที่ของห้อง หมายถึงอัตราส่วนระหว่างพื้นที่ของห้องนั้นกับพื้นที่ต่อนิสิตหนึ่งคนตามเกณฑ์มาตรฐาน

$$\text{ความจุเต็มที่ของห้อง} = \frac{\text{พื้นที่ห้อง}}{\text{พื้นที่ต่อนิสิต 1 คน ตามเกณฑ์มาตรฐาน}}$$

$$\text{อัตราการใช้พื้นที่} = \frac{\text{ความจริงของห้องใน 1 สัปดาห์} \times 100}{\text{ความจุเต็มที่ตามเป็นจริงของห้องใน 1 สัปดาห์}}$$

$$= \frac{\text{ความจริงของห้องใน 1 สัปดาห์} \times 100}{(\text{ความจุเต็มที่ของห้อง}) \times (\text{จำนวนชั่วโมงที่ใช้ห้องจริงใน 1 สัปดาห์})}$$

$$= \frac{\text{จำนวนนิสิตที่ใช้ห้องจริงใน 1 สัปดาห์} \times 100}{(\text{พื้นที่ห้อง}) \times (\text{จำนวนชั่วโมงที่ใช้ห้องจริงใน 1 สัปดาห์})}$$
$$\frac{\text{พื้นที่ต่อนิสิต 1 คน ตามเกณฑ์มาตรฐาน}}$$

$$= \frac{(\text{จำนวนนิสิตที่ใช้ห้องจริงใน 1 สัปดาห์}) \times (\text{พื้นที่ต่อนิสิต 1 คน ตามเกณฑ์มาตรฐาน}) \times 100}{(\text{พื้นที่ห้อง}) \times (\text{จำนวนชั่วโมงที่ใช้ห้องจริงใน 1 สัปดาห์})}$$

1.4.3 อัตราการใช้ห้องของนิสิต (Student's Rate of room Utilization) หมายถึง จำนวน นิสิตที่ใช้ห้องใน 1 สัปดาห์ต่อจำนวนชั่วโมงที่ใช้ห้องจริงใน 1 สัปดาห์

$$\text{อัตราการใช้ห้องของนิสิต} = \frac{\text{จำนวนนิสิตที่ใช้ห้องใน 1 สัปดาห์}}{\text{จำนวนชั่วโมงที่ใช้ห้องจริงใน 1 สัปดาห์}}$$



วิธีการศึกษาวิเคราะห์

2.1 การเก็บรวบรวมข้อมูล

2.1.1 แบบผังอาคาร ได้ย่อจากพิมพ์เขียวของอาคารแต่ละหลัง ทั้งนี้ได้สำรวจขนาดและจำนวนห้องใหม่เมื่อปีการศึกษา 2534 และได้ตรวจสอบความถูกต้องกับหน่วยงานที่ใช้อาคารนั้น ๆ ด้วย

2.1.2 ข้อมูลเกี่ยวกับการเรียนการสอน ได้แก่ วิชาที่ทำการสอน จำนวนชั่วโมงที่ใช้ห้อง และจำนวนนิสิตที่ลงทะเบียนเรียน ตามที่กองบริการการศึกษาได้รวบรวมไว้ และตามผลการสอบถามจากคณะต่าง ๆ โดยตรง

2.2 เกณฑ์มาตรฐานที่ใช้ในการคำนวณ

2.2.1 เกณฑ์มาตรฐานเกี่ยวกับเวลา ในการวิเคราะห์ครั้งนี้กำหนดให้จำนวนชั่วโมงที่ควรใช้ห้องอย่างเต็มที่ใน 1 สัปดาห์ เท่ากับ 35 ชั่วโมง ซึ่งเท่ากับจำนวนชั่วโมงที่สามารถจะใช้ห้องเรียนได้ (เวลาปกติที่ใช้ห้องคือ 8.00 - 12.00 น. และ 13.00 - 16.00 น. วันจันทร์-ศุกร์ ฉะนั้น จำนวนชั่วโมงที่จะใช้ห้องได้เต็มที่คือ $7 \times 5 = 35$ ชั่วโมง)

2.2.2 เกณฑ์มาตรฐานเกี่ยวกับพื้นที่ โดยทบวงมหาวิทยาลัยได้กำหนดเกณฑ์มาตรฐานขึ้นในวางแผนพัฒนาการศึกษา ระยะที่ 7 (พ.ศ. 2535-2539) ซึ่งมีรายละเอียดดังต่อไปนี้

1. ห้องบรรยายและห้องสัมมนา (ห้องขนาดเล็กที่ 1 ชั้นเดียว)

- ห้องบรรยายขนาดความจุ 300 คน 0.9 ม^2 : คน
- ห้องบรรยายขนาดความจุ 200 คน 0.9 ม^2 : คน
- ห้องบรรยายขนาดความจุ 100 คน 1.0 ม^2 : คน
- ห้องบรรยายขนาดความจุ 50 คน 1.1 ม^2 : คน
- ห้องบรรยายขนาดความจุ 25 คน 1.5 ม^2 : คน
- ห้องสัมมนาหรือห้องติวขนาดความจุ 30 คน 1.8 ม^2 : คน

2. ห้องปฏิบัติการทดลอง สำหรับการเรียนการสอนทางด้านวิทยาศาสตร์

- ห้องปฏิบัติการทดลองเคมี ฟิสิกส์ (ปีที่ 1,2) ขนาดความจุ 50 คน 3.5 ม² : คน
- ห้องปฏิบัติการทดลองด้านอื่น ๆ (ปีที่ 1,2) ขนาดความจุ 50 คน 3 ม² : คน
- ห้องปฏิบัติการทดลองเคมี ฟิสิกส์ (ทั่วไป) ขนาดความจุ 25 คน 4 ม² : คน
- ห้องปฏิบัติการทดลองด้านอื่น ๆ (ทั่วไป) ขนาดความจุ 25 คน 3.5 ม² : คน
- ห้องปฏิบัติการทดลองทั่วไป (ทางด้านวิทยาศาสตร์) สำหรับปี 3,4 และปริญญาโท ขนาดความจุ 50 คน 5 ม² : คน

3. ห้องปฏิบัติการทดลองสำหรับวิจัยทางวิทยาศาสตร์

- ห้องปฏิบัติการทดลองสำหรับการวิจัยทางด้านวิทยาศาสตร์ประยุกต์ (Applied Science) สำหรับนักวิจัย 2 คน
นักศึกษาปริญญาโท 4 คน 10 ม² : คน (ปฏิบัติงานในห้องทดลอง)
- ห้องปฏิบัติการทดลองสำหรับการวิจัยทางด้านวิทยาศาสตร์ประยุกต์ (Applied Science) สำหรับนักวิจัย 1 คน
นักศึกษาปริญญาโท 1 คน 10 ม² : คน (ปฏิบัติงานภาคสนาม)

4. ห้องปฏิบัติการทดลองทางด้านสังคมศาสตร์

- ห้องปฏิบัติการทางด้านคหกรรมศาสตร์ ขนาดความจุ 25 คน 5 ม² : คน
- ห้องปฏิบัติการทดลองสำหรับงานวิจัย
ทางด้านสังคมศาสตร์ ขนาดความจุ 6 คน 5 ม² : คน

5. ห้องปฏิบัติการสำหรับการเรียนการสอน

- ห้องเขียนแบบ ขนาดความจุ 25 คน 5 ม² : คน
- ห้องปฏิบัติการทางด้านการคำนวณ ขนาดความจุ 50 คน 3 ม² : คน
- ห้องโสต (Sound lab) ขนาดความจุ 25 คน 3.5 ม² : คน

6. โรงฝึกงาน (Workshop)

- โรงฝึกงานทางด้านเครื่องจักรกล ขนาดความจุ 25 ที่นั่ง 10 ม² : คน
- ห้องตรวจสอบวัสดุ ขนาดความจุ 25 ที่นั่ง 15 ม² : คน
- โรงฝึกงานช่างไม้ ขนาดความจุ 25 ที่นั่ง 7.5 ม² : คน
- โรงฝึกงานเครื่องเหล็ก ขนาดความจุ 25 ที่นั่ง 7.5 ม² : คน
- โรงฝึกงานเกี่ยวกับ Hydraulic ขนาดความจุ 25 ที่นั่ง 10 ม² : คน
- โรงฝึกงานทางด้านเครื่องไฟฟ้า ขนาดความจุ 25 ที่นั่ง 7.5 ม² : คน

หมายเหตุ

ในโรงฝึกงานให้มีที่เก็บเครื่องมือสำหรับการปฏิบัติงานทุกชนิด 15% ของพื้นที่ทั้งหมด

7. หอพักนักศึกษา

- ระดับปริญญาตรี ขนาดความจุ 4 คน:ห้อง 7 ม² : คน
- ระดับสูงกว่าปริญญาตรี ขนาดความจุ 2 คน:ห้อง 9 ม² : คน
- ห้องน้ำเฉลี่ย 1 ม² : คน
- ห้องพักผ่อน (คิด 20% ของนักศึกษา) 2 ม² : คน
- ห้องซักเสื้อผ้า (คิดพื้นที่ตามความจำเป็น) 10 ม² : คน

8. ห้องอาหาร 1.5 ม² : คน

9. ห้องสำหรับงานบริหาร 1.5 ม² : คน

- ห้องคอมพิวเตอร์ 18 ม² : คน
- ห้องผู้บริหารหรืออาจารย์ชั้นอาวุโส 12 ม² : คน
- ห้องผู้บริหารหรืออาจารย์ระดับธรรมดา 9 ม² : คน
- ห้องปฏิบัติงานทางธุรการ 4 ม² : คน

10. ระเบียบทางสัญจรไม่เกิน 25% ของพื้นที่ทั้งหมด

2.2.3 การจำแนกห้องตามขนาดของพื้นที่ จากเกณฑ์มาตรฐานทบวงมหาวิทยาลัยนั้น ในการ
ศึกษาวิเคราะห์ครั้งนี้จะจำแนกห้องบรรยายออกเป็น 5 ขนาด โดยมีพื้นที่ ห้อง ดังนี้

<u>ห้องบรรยายขนาดความจุ (คน)</u>	<u>พื้นที่ห้อง (ตารางเมตร)</u>
300	มากกว่า 181
200	101.1 - 181.0
100	56.1 - 101.0
50	38.6 - 56.0
25	15.0 - 38.5

2.2.4 การตีค่าการใช้ประโยชน์ห้องเรียนที่เหมาะสม

เนื่องจากสถาบันอุดมศึกษาต่าง ๆ กำหนดเกณฑ์จำนวนชั่วโมงที่ควรใช้ห้องเรียนได้อย่าง
เต็มที่ต่อสัปดาห์ อัตราการใช้ห้อง และอัตราการใช้พื้นที่ ที่เหมาะสมแตกต่างกัน ดังตาราง

สถาบันอุดมศึกษา	เกณฑ์จำนวนชั่วโมง ที่ควรใช้ห้องเรียน ได้อย่างเต็มที่ (ชม./สัปดาห์)	เกณฑ์ อัตราการใช้ห้อง ที่เหมาะสม (%)	เกณฑ์ อัตราการใช้พื้นที่ ที่เหมาะสม (%)
จุฬาลงกรณ์มหาวิทยาลัย	35	80	80
มหาวิทยาลัยสงขลานครินทร์	35	80	80
มหาวิทยาลัยธรรมศาสตร์	40	70	70
มหาวิทยาลัยเกษตรศาสตร์	30	70	70

จากตาราง จะเห็นว่าข้อกำหนดเกณฑ์ในการพิจารณาค่อนข้างแตกต่างกัน ดังนั้นในการศึกษาประโยชน์ห้องเรียนของมหาวิทยาลัยศรีนครินทรวิโรฒ วิทยาเขตประสานมิตร ครั้งนี้จึงกำหนดเกณฑ์สำหรับการตีค่าหรือการพิจารณาการใช้ประโยชน์ของห้องเรียนเหมาะสม ดังนี้

ลักษณะการใช้ห้อง	เกณฑ์จำนวนชั่วโมง ที่ควรใช้ห้องเรียน ได้อย่างเต็มที่ (ชม./สัปดาห์)	เกณฑ์ อัตราการใช้ห้อง ที่เหมาะสม (%)	เกณฑ์ อัตราการใช้พื้นที่ ที่เหมาะสม (%)
ห้องบรรยาย	35	80	80
ห้องปฏิบัติการ	35	75	75

ทั้งนี้เนื่องจากอาจารย์ส่วนใหญ่โดยปกติจะมีภาระงานสอนมากกว่า 1 วิชา หรือ 1 หมู่ ในภาคการศึกษาเดียวกัน และจำเป็นต้องใช้ห้องเพิ่มเติมจากปกติในการสอบแต่ละครั้งกับจะต้องสำรองห้องไว้เพื่อการประชุมนิสิตอีกด้วย ฉะนั้นจำนวนเวลาสูงสุดที่จะใช้ห้องเพื่อการสอนตามปกติได้ จึงไม่น่าจะเกินร้อยละ 80 (กรณีห้องบรรยาย) / ร้อยละ 75 (กรณีห้องปฏิบัติการ) ของเวลาทั้งหมดที่จะใช้ห้องได้

2.2.5 ตัวอย่างการคำนวณ

ในเบื้องต้นของการวิเคราะห์ประโยชน์การใช้ห้องเรียนได้จัดทำตารางการใช้ห้องของอาคารดังกล่าวและได้คำนวณค่าต่าง ๆ ที่จะใช้วิเคราะห์ ดังตัวอย่าง

ตาราง จำนวนนิสิตและจำนวนชั่วโมงการใช้ห้อง ภาคเรียนที่ 1 ปีการศึกษา 2534

หมายเลขห้อง 11-509

ชื่ออาคาร อาคาร 11 คณะสังคมศาสตร์

ประเภทห้อง ห้องบรรยาย

พื้นที่ 72.00 ตารางเมตร

เกณฑ์มาตรฐานสำหรับห้อง 1 . 0 ตารางเมตร/คน

เวลา	จำนวนนิสิต (คน)											
	วัน	8-9	9-10	10-11	11-12	12-13	13-14	14-15	15-16	16-17	17-18	รวม
จันทร์		40		32				44				276
อังคาร		32		17				49				245
พุธ			10					31				123
พฤหัสบดี				32				7				85
ศุกร์			49					18				201
รวม นิสิต		72	131	140	140		149	149	149			930
รวม ชั่วโมง		2	4	5	5		5	5	5			31

$$\text{ก. อัตราการใช้ห้อง} = \frac{31 \text{ ชม.} \times 100}{35 \text{ ชม.}} = 88.6 \%$$

$$\text{ความจุเต็มที่ของห้อง} = \frac{72.00 \text{ ตารางเมตร}}{1.0 \text{ ตารางเมตร/คน}} = 72.00 \text{ คน}$$

$$\text{ข. อัตราการใช้พื้นที่} = \frac{930 \text{ คน} \times 100}{31 \text{ คน} \times 72.00 \text{ คน}} = 41.7 \%$$

$$\text{ค. อัตราการใช้ห้องของนิสิต} = \frac{930}{31} = 30 \text{ คน/ชม.}$$

บทที่ 3
ผลการวิเคราะห์ข้อมูล

การศึกษาวิเคราะห์ครั้งนี้สามารถแสดงผลที่ได้จากการวิเคราะห์ข้อมูล ได้โดยจำแนกผลการวิเคราะห์เป็น 2 ประเภทใหญ่ ๆ ได้ดังต่อไปนี้

3.1 สภาพโดยทั่วไปของการใช้พื้นที่อาคาร

3.1.1 สภาพพื้นที่การใช้สอยในแต่ละอาคารสามารถแยกประเภทการใช้สอยได้เป็น 4 ประเภท คือ พื้นที่ที่ใช้ประโยชน์เพื่อการเรียนการสอน การบริหาร การบริการ และกิจกรรมนันทนาการ ทั้งนี้โดยไม่รวมพื้นที่ที่เป็นทางสัญจร/ระเบียงของแต่ละอาคาร โดยได้แจกแจงในรายละเอียดดังตาราง 1

ตาราง 1 การใช้พื้นที่ในแต่ละอาคารจำแนกตามวัตถุประสงค์การใช้อาคาร

อาคาร	วัตถุประสงค์การใช้ อาคาร	พื้นที่อาคาร (หน่วย : ตารางเมตร)									
		เพื่อการเรียนการสอน		เพื่อการบริหาร		เพื่อการบริหาร		เพื่อกิจกรรมนันทนาการ		รวม	
		ตร.ม.	%	ตร.ม.	%	ตร.ม.	%	ตร.ม.	%	ตร.ม.	%
อาคาร 1	(คณะศิลปศึกษา)	615.00	2.49	528.00	2.14	225.00	0.91	-	-	1,368.00	5.54
อาคาร 2	(คณะมนุษยศาสตร์)	1,404.00	5.69	1,102.50	4.47	409.50	1.66	-	-	2,916.00	11.81
อาคาร 3	(คณะศึกษาศาสตร์)	222.30	0.90	993.02	4.02	405.46	1.64	63.00	0.26	1,683.78	6.82
อาคาร 4	(คณะมนุษยศาสตร์)	1,675.25	6.79	374.50	1.52	210.00	0.85	147.00	0.60	2,406.75	9.75
อาคาร 6	(คณะวิทยาศาสตร์ : เคมี)	1,026.00	4.16	239.40	0.97	171.00	0.69	-	-	1,436.40	5.82
อาคาร 7	(คณะวิทยาศาสตร์ : คหกรรมศาสตร์)	236.80	0.96	216.00	0.88	-	-	-	-	452.80	1.83
อาคาร 9	(สำนักงานอธิการบดี)	-	-	2,150.00	8.71	503.50	2.04	-	-	2,653.50	10.75
อาคาร 10	(คณะวิทยาศาสตร์)	3,695.50	14.97	1,729.00	7.00	608.00	2.46	-	-	6,032.50	24.44
อาคาร 11	(คณะสังคมศาสตร์)	1,431.00	5.80	924.00	3.74	432.00	1.75	12.16	0.05	2,799.16	11.34
อาคาร 12	(คณะศึกษาศาสตร์)	1,188.00	4.81	1,192.50	4.83	556.00	2.25	-	-	2,936.50	11.90
	รวม	11,493.85	46.56	9,448.92	38.28	3,520.46	14.26	222.16	0.90	24,685.39	100.00

จากตาราง พบว่าสัดส่วนของพื้นที่เพื่อการเรียนการสอนต่อพื้นที่ใช้สอยรวมของแต่ละอาคาร อาคารที่มีสัดส่วนเป็นอันดับที่ 1, 2, 3 ได้แก่ อาคาร 6 (คณะวิทยาศาสตร์ : เคมี) ร้อยละ 71.43 อาคาร 2 (คณะมนุษยศาสตร์) ร้อยละ 69.61 และอาคาร 10 (คณะวิทยาศาสตร์) ร้อยละ 61.26 ตามลำดับ

3.1.2 จำนวนห้องที่ใช้เพื่อการเรียนการสอน ซึ่งได้แก่ห้องบรรยาย ห้องปฏิบัติการ และห้องวิจัย ในมหาวิทยาลัยศรีนครินทรวิโรฒ วิทยาเขตประสานมิตร ของอาคารที่ทำการศึกษาวិเคราะห์ ทั้งสิ้น 142 ห้อง เป็นห้องบรรยาย 81 ห้อง ห้องปฏิบัติการ 55 ห้อง และห้องวิจัย 6 ห้อง ซึ่งได้แจกแจงแต่ละอาคารดังตาราง 3

ตาราง 3 จำนวนห้องที่ใช้ในการเรียนการสอนจำแนกตามประเภทห้องและอาคาร

อาคาร	ห้องบรรยาย		ห้องปฏิบัติการ		ห้องวิจัย		รวมห้องเกี่ยวกับการเรียนการสอน	
	จำนวนห้อง	%	จำนวนห้อง	%	จำนวนห้อง	%	จำนวนห้อง	%
1 (คณะพลศึกษา)	6	4.23	2	1.41	-	-	8	5.63
2 (คณะมนุษยศาสตร์)	21	14.79	1	0.70	-	-	22	15.49
3 (คณะศึกษาศาสตร์)	4	2.82	-	-	-	-	4	2.82
4 (คณะมนุษยศาสตร์)	8	5.63	8	5.63	-	-	16	11.27
6 (คณะวิทยาศาสตร์:เคมี)	2	1.41	6	4.23	3	2.11	11	7.75
7 (คณะวิทยาศาสตร์ : คหกรรมศาสตร์)	2	1.41	3	2.11	-	-	5	3.52
9 (สำนักงานอธิการบดี)	-	-	-	-	-	-	-	-
10 (คณะวิทยาศาสตร์)	11	7.75	24	16.90	2	1.41	37	26.06
11 (คณะสังคมศาสตร์)	17	11.97	3	2.11	-	-	20	14.08
12 (คณะศึกษาศาสตร์)	10	7.04	8	5.63	1	0.70	19	13.38
รวม	81	57.04	55	38.73	6	4.23	142	100.00

จากตาราง 3 พบว่าโดยส่วนรวมอาคารที่มีจำนวนห้องเพื่อการเรียนการสอนมากเป็นอันดับ 1 ได้แก่ อาคาร 10 (คณะวิทยาศาสตร์) อาคาร 2 (คณะมนุษยศาสตร์) และอาคาร 11 (คณะสังคมศาสตร์) โดยมีจำนวนห้องเท่ากับ 37 ห้อง 22 ห้อง และ 20 ห้อง ตามลำดับ ซึ่งสามารถพิจารณาจากจำนวนพื้นที่ที่ใช้ในการเรียนการสอนได้ตามตาราง 4

ตาราง 4 จำนวนพื้นที่ที่ใช้ในการเรียนการสอนจำแนกตามประเภทห้องและอาคาร

อาคาร	ห้องบรรยาย		ห้องปฏิบัติการ		ห้องวิจัย		รวมห้องเกี่ยวกับการเรียนการสอน	
	พื้นที่ (ตร.ม.)	%	พื้นที่ (ตร.ม.)	%	พื้นที่ (ตร.ม.)	%	พื้นที่ (ตร.ม.)	%
1 (คณะพลศึกษา)	400.00	3.48	215.00	1.87	-	-	615.00	5.35
2 (คณะมนุษยศาสตร์)	1,309.50	11.39	94.50	0.82	-	-	1,404.00	12.22
3 (คณะศึกษาศาสตร์)	222.30	1.93	-	-	-	-	222.30	1.93
4 (คณะมนุษยศาสตร์)	627.00	5.46	1,048.25	9.12	-	-	1,675.25	14.58
6 (คณะวิทยาศาสตร์ : เคมี)	205.20	1.79	615.60	5.36	205.20	1.79	1,026.00	8.93
7 (คณะวิทยาศาสตร์ : คหกรรมศาสตร์)	128.00	1.11	108.80	0.95	-	-	236.80	2.06
9 (สำนักงานอธิการบดี)	-	-	-	-	-	-	-	-
10 (คณะวิทยาศาสตร์)	1,026.00	8.93	2,593.50	22.56	76.00	0.66	3,695.00	32.15
11 (คณะสังคมศาสตร์)	1,215.00	10.57	216.00	1.88	-	-	1,431.00	12.45
12 (คณะศึกษาศาสตร์)	720.00	6.26	396.00	3.45	72.00	0.63	1,188.00	10.34
รวม	5,853.00	50.92	5,287.65	46.00	353.20	3.07	11,493.85	100.00

จากตาราง 4 พบว่า อาคาร 10 (คณะวิทยาศาสตร์) มีพื้นที่ในการเรียนการสอนมากเป็นอันดับ 1 คือ 3,695 ตารางเมตร หรือร้อยละ 32.15 ของพื้นที่เพื่อใช้ในการเรียนการสอนทั้งหมด ส่วนอันดับ 2 และ 3 ได้แก่ อาคาร 4 (คณะมนุษยศาสตร์) และอาคาร 11 (คณะสังคมศาสตร์) ซึ่งมีพื้นที่ที่ใช้เกี่ยวกับการเรียนการสอนเท่ากับ 1,675.25 ตารางเมตร หรือร้อยละ 14.58 และ 1,431.00 ตารางเมตร หรือร้อยละ 12.45 ของพื้นที่ที่ใช้ในการเรียนการสอนทั้งหมด ตามลำดับ

3.2 การใช้ประโยชน์ห้องเรียน

ในการศึกษาวิเคราะห์ครั้งนี้ ได้จำแนกผลการวิเคราะห์ค่าการใช้ประโยชน์ห้องเรียน (ห้องบรรยาย และห้องปฏิบัติการ) จากการพิจารณาค่าอัตราการใช้ห้อง (Room Utilization Rate) และอัตราการใช้พื้นที่ (Space Utilization Rate) โดยจำแนกการพิจารณา ดังนี้

3.2.1 การพิจารณาค่าประโยชน์การใช้ห้องเรียน (ห้องบรรยาย และห้องปฏิบัติการ) โดยเฉลี่ย โดยอาศัยวิธีการวิเคราะห์ดังแสดงไว้ในบทต้นนั้น ปรากฏว่า ค่าเฉลี่ยของทั้งมหาวิทยาลัย ศรีนครินทรวิโรฒ วิทยาเขตประสานมิตร ในปีการศึกษา 2534 ภาคเรียนที่ 1 มีค่าอัตราการใช้ห้อง ร้อยละ 56.7 ค่าอัตราการใช้พื้นที่ร้อยละ 41.3 ซึ่งได้แจกแจงในรายละเอียดแต่ละอาคาร ดังตาราง 5 และสามารถเปรียบเทียบแต่ละอาคารได้ดังแผนภูมิ 1 และ 2

ตาราง 5 อัตราการใช้ห้องบรรยายและห้องปฏิบัติการเฉลี่ย และอัตราการใช้พื้นที่ห้องบรรยายและห้องปฏิบัติการเฉลี่ยของแต่ละอาคาร

อาคาร	อัตราการใช้ห้อง (%) (ห้องบรรยาย + ห้องปฏิบัติการ)	อัตราการใช้พื้นที่ (%) (ห้องบรรยาย + ห้องปฏิบัติการ)
1 (คณะพลศึกษา)	23.3	56.7
2 (คณะมนุษยศาสตร์)	70.8	48.2
3 (คณะศึกษาศาสตร์)	50.9	34.1
4 (คณะมนุษยศาสตร์)	53.1	38.8
6 (คณะวิทยาศาสตร์ เคมี)	69.4	52.2
7 (คณะวิทยาศาสตร์ : คหกรรมศาสตร์)	44.8	37.8
9 (สำนักงานอธิการบดี)	22.9	34.6
10 (คณะวิทยาศาสตร์)	48.9	41.0
11 (คณะสังคมศาสตร์)	60.7	36.8
12 (คณะศึกษาศาสตร์)	72.1	33.2
เฉลี่ยทุกอาคาร	56.7	41.3

แผนภูมิ 1 เปรียบเทียบอัตราการใช้ห้องเรียน (ห้องบรรยาย+ห้องปฏิบัติการ) เฉลี่ยของแต่ละอาคาร

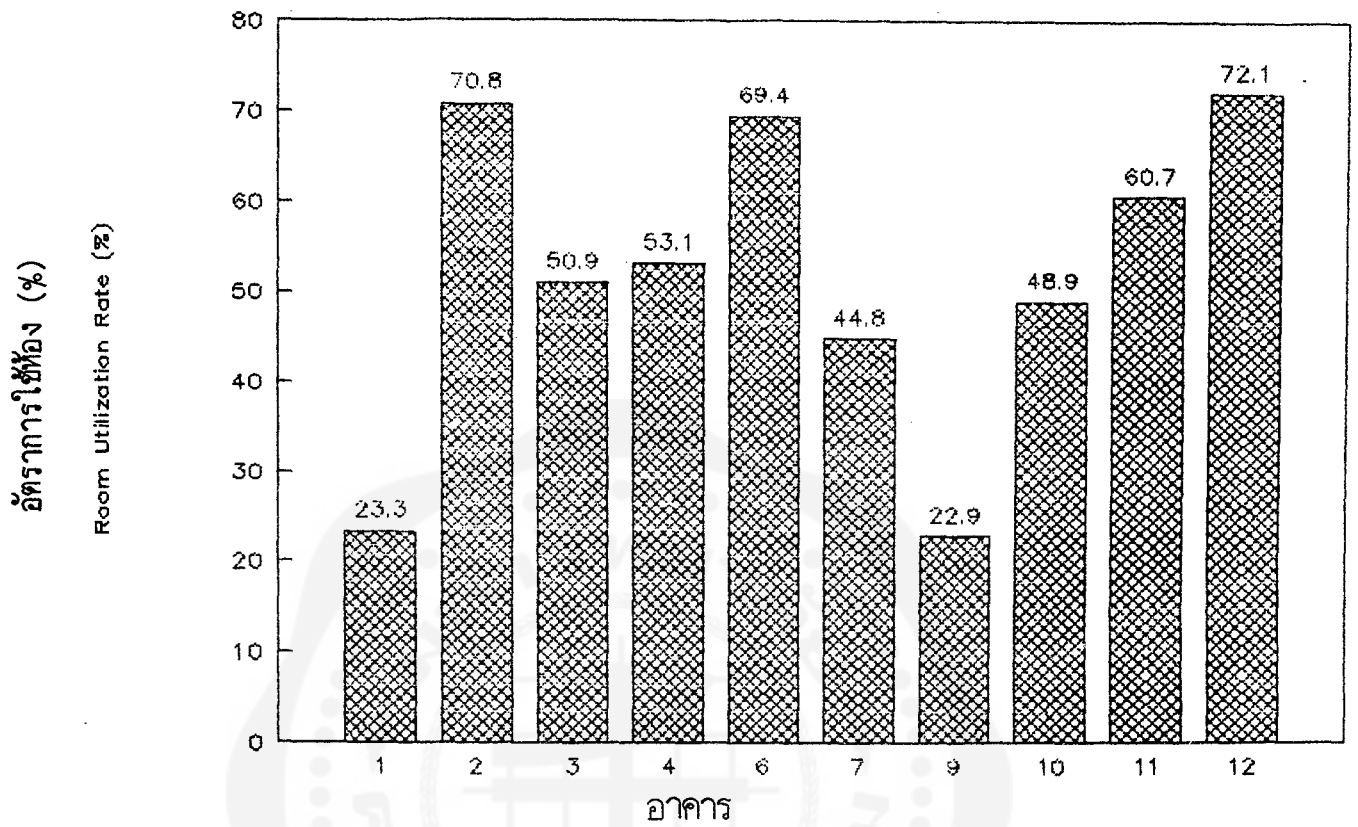

แผนภูมิ 2 เปรียบเทียบอัตราการใช้พื้นที่ (ห้องบรรยาย+ห้องปฏิบัติการ) เฉลี่ยของแต่ละอาคาร

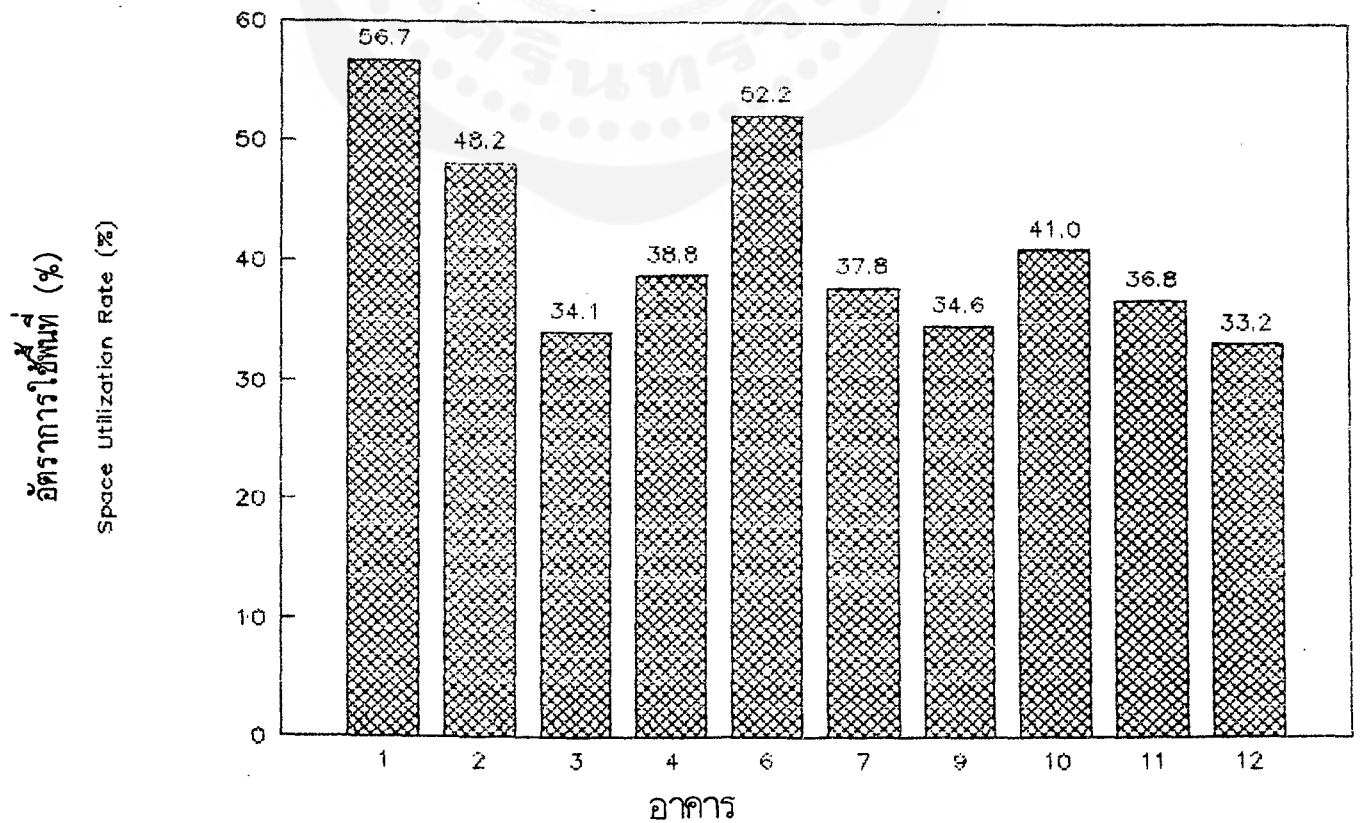

3.2.2 การพิจารณาค่าประโยชน์การใช้ห้องเรียนเฉพาะห้องบรรณาส โดยเฉลี่ยของทั้งมหาวิทยาลัยศรีนครินทรวิโรฒ วิทยาเขตประสานมิตร ในปีการศึกษา 2534 ภาคเรียนที่ 1 มีค่าอัตราการใช้ห้องร้อยละ 60.8 ค่าอัตราการใช้พื้นที่ร้อยละ 35.3 ซึ่งได้แจกแจงในรายละเอียดแต่ละอาคาร ดังตาราง 6

ตาราง 6 อัตราการใช้ห้องบรรณาสเฉลี่ยและอัตราการใช้พื้นที่ห้องบรรณาสเฉลี่ยของแต่ละอาคาร

อาคาร	อัตราการใช้ห้อง (%) (ห้องบรรณาส)	อัตราการใช้พื้นที่ (%) (ห้องบรรณาส)
1 (คณะพลศึกษา)	23.4	33.8
2 (คณะมนุษยศาสตร์)	73.8	48.7
3 (คณะศึกษาศาสตร์)	50.9	34.1
4 (คณะมนุษยศาสตร์)	56.7	29.0
6 (คณะวิทยาศาสตร์:เคมี)	72.9	31.7
7 (คณะวิทยาศาสตร์ : คหกรรมศาสตร์)	61.4	34.4
9 (สำนักงานอธิการบดี)	22.9	34.6
10 (คณะวิทยาศาสตร์)	66.0	25.9
11 (คณะสังคมศาสตร์)	61.4	31.2
12 (คณะศึกษาศาสตร์)	71.2	29.1
เฉลี่ยทุกอาคาร	60.8	35.3

3.2.3 การพิจารณาค่าประโยชน์การใช้ห้องเรียนเฉพาะห้องปฏิบัติการ โดยเฉลี่ยทั้งมหาวิทยาลัย ศรีนครินทรวิโรฒ วิทยาเขตประสานมิตร ในปีการศึกษา 2534 ภาคเรียนที่ 1 มีค่าอัตราการใช้ห้อง ร้อยละ 44.0 ค่าอัตราการใช้ พื้นที่ ร้อยละ 59.7 ซึ่งได้แจกแจงในรายละเอียดแต่ละอาคาร ดังตาราง 7

ตาราง 7 อัตราการใช้ห้องปฏิบัติการเฉลี่ยและอัตราการใช้พื้นที่ห้องปฏิบัติการเฉลี่ยของแต่ละอาคาร

อาคาร	อัตราการใช้ห้อง (%) (ห้องปฏิบัติการ)	อัตราการใช้พื้นที่ (%) (ห้องปฏิบัติการ)
1 (คณะพลศึกษา)	22.9	171.3
2 (คณะมนุษยศาสตร์)	2.9	37.0
3 (คณะศึกษาศาสตร์)	-	-
4 (คณะมนุษยศาสตร์)	31.4	97.1
6 (คณะวิทยาศาสตร์:เคมี)	68.0	60.5
7 (คณะวิทยาศาสตร์ : คหกรรมศาสตร์)	11.4	44.6
9 (สำนักงานอธิการบดี)	-	-
10 (คณะวิทยาศาสตร์)	38.8	49.9
11 (คณะสังคมศาสตร์)	56.2	70.7
12 (คณะศึกษาศาสตร์)	82.9	78.1
เฉลี่ยทุกอาคาร	44.0	59.7

บทสรุปและเสนอแนะ

การศึกษาวิเคราะห์ครั้งนี้ ได้ศึกษาการใช้ประโยชน์อาคารต่าง ๆ ในมหาวิทยาลัย ศรีนครินทรวิโรฒ วิทยาเขตประสานมิตร ทั้งสิ้น 10 อาคาร โดยแยกการศึกษาวิเคราะห์เป็นการวิเคราะห์สภาพการใช้อาคารโดยทั่ว ๆ ไป และการวิเคราะห์สภาพการใช้ประโยชน์ห้องเรียน ซึ่งใช้เกณฑ์อัตราการใช้ห้องและอัตราการใช้พื้นที่ ประกอบการพิจารณา ซึ่งจากผลการศึกษาวิเคราะห์ครั้งนี้ สามารถสรุปและเสนอแนะได้ดังต่อไปนี้

4.1 สรุปสภาพโดยทั่วไปของการใช้พื้นที่อาคาร

สภาพการใช้พื้นที่ภายในอาคารที่ทำการศึกษามีสามารถแบ่งประเภทการใช้สอยได้ 4 ประเภท คือการใช้พื้นที่เพื่อการเรียนการสอน เพื่อการบริหาร เพื่อการบริการ และเพื่อกิจกรรม นิสิต ทั้งนี้โดยไม่รวมพื้นที่ระเบียงและทางสัญจร จากการศึกษาได้พบว่าอาคารต่าง ๆ ที่ทำการศึกษาวิเคราะห์ครั้งนี้ได้ใช้พื้นที่ส่วนใหญ่เพื่อการเรียนการสอน โดยสัดส่วนเป็นร้อยละ ของพื้นที่เพื่อการเรียนการสอนมีค่าถึงร้อยละ 46.56 ของพื้นที่ใช้สอยทั้งหมด และเมื่อพิจารณาแต่ละอาคารในรูป สัดส่วนของพื้นที่เพื่อการเรียนการสอนต่อพื้นที่ใช้สอยรวมของแต่ละอาคารพบว่า อาคาร 6 (คณะวิทยาศาสตร์) มีค่าสัดส่วนดังกล่าว ร้อยละ 71.43 อาคาร 4 (คณะมนุษยศาสตร์) ร้อยละ 69.61 อาคาร 10 (คณะวิทยาศาสตร์) ร้อยละ 61.26 อาคาร 7 (คณะวิทยาศาสตร์ : คหกรรมศาสตร์) ร้อยละ 52.30 อาคาร 11 (คณะสังคมศาสตร์) ร้อยละ 51.12 อาคาร 2 (คณะมนุษยศาสตร์) ร้อยละ 48.15 อาคาร 1 (คณะพลศึกษา) 44.96 อาคาร 12 (คณะศึกษาศาสตร์) ร้อยละ 13.20

เมื่อพิจารณาในรายละเอียดของพื้นที่เพื่อการเรียนการสอน โดยรวมทั้ง มหาวิทยาลัยมีการจัดห้องเพื่อการเรียนการสอนเป็นห้องบรรยาย 81 ห้องและห้องปฏิบัติการ 55 ห้อง

4.2 สรุปผลการวิเคราะห์การใช้ประโยชน์ห้องเรียน

ค่าการใช้ประโยชน์ห้องเรียน (ห้องบรรยายและห้องปฏิบัติการ) โดยเฉลี่ยของอาคารต่าง ๆ ทั้ง 10 อาคารในมหาวิทยาลัยศรีนครินทรวิโรฒ วิทยาเขตประสานมิตร มีดังนี้คือ ค่าอัตราการใช้ห้องมีค่าร้อยละ 56.7 ค่าอัตราการใช้พื้นที่ ร้อยละ 41.3 เมื่อพิจารณาเฉพาะการใช้ประโยชน์ห้องบรรยายพบว่าจะมีค่าอัตราการใช้ห้องร้อยละ 60.8 และอัตราการใช้พื้นที่ 35.3 เมื่อพิจารณาเฉพาะการใช้ประโยชน์ห้องปฏิบัติการพบว่าจะมีค่าอัตราการใช้ห้องร้อยละ 44.0 และอัตราการใช้พื้นที่ร้อยละ 59.7

เมื่อนำค่าการใช้ประโยชน์ห้องเรียนของคณะต่าง ๆ โดยเฉลี่ยทั้ง 10 อาคาร ไปเปรียบเทียบกับเกณฑ์ที่เหมาะสมที่ใช้ในการศึกษาวิเคราะห์ครั้งนี้จะพบว่ายังต่ำกว่าเกณฑ์ที่กำหนดทั้งอัตราการใช้ห้องและอัตราการใช้พื้นที่ แต่เมื่อนำไปเปรียบเทียบกับมหาวิทยาลัยอื่น ๆ พบว่าค่าการใช้ประโยชน์ห้องเรียนโดยเฉลี่ยของมหาวิทยาลัยศรีนครินทรวิโรฒ วิทยาเขตประสานมิตรมีค่าใกล้เคียงกับค่าการใช้ประโยชน์ห้องเรียนของมหาวิทยาลัยอื่น ๆ ดังจะเห็นได้จากตารางเปรียบเทียบในตาราง 8

ตาราง 8 เปรียบเทียบค่าการใช้ประโยชน์ห้องเรียนของสถาบันอุดมศึกษา

สถาบันอุดมศึกษา	อัตราการใช้ห้อง (%)		อัตราการใช้พื้นที่ (%)		หมายเหตุ
	บรรยาย	ปฏิบัติการ	บรรยาย	ปฏิบัติการ	
เกณฑ์ที่ใช้ในการวิเคราะห์	80.0	75.0	80.0	75.0	
จุฬาลงกรณ์มหาวิทยาลัย	62.7	57.3	36.4	-	วิเคราะห์ พ.ศ. 2518
มหาวิทยาลัยธรรมศาสตร์	52.7	43.7	38.8	95.4	วิเคราะห์ พ.ศ. 2522
มหาวิทยาลัยสงขลานครินทร์	47.9	-	15.7	-	วิเคราะห์ พ.ศ. 2524
มหาวิทยาลัยขอนแก่น	53.2	52.9	26.6	-	วิเคราะห์ พ.ศ. 2523
มหาวิทยาลัยศรีนครินทรวิโรฒ	49.6	79.8	47.3	69.2	วิเคราะห์ พ.ศ. 2527
วิชาเขตประสานมิตร	60.8	35.3	44.0	59.7	วิเคราะห์ พ.ศ. 2534

4.3 ข้อเสนอแนะ

4.3.1 อาคารต่าง ๆ ทุกอาคารที่ทำการศึกษา วิเคราะห์ ยังมีห้องเรียนทั้งห้องบรรยายและห้องปฏิบัติการเพียงพอที่จะใช้ในการเรียนการสอน แต่ยังไม่สามารถใช้ประโยชน์ได้อย่างเต็มที่ในทุก ๆ ห้องเรียน ดังนั้นมหาวิทยาลัยควรหามาตรการและวิธีการที่จะสนับสนุนให้สามารถใช้อาคารต่าง ๆ ได้มีประโยชน์อย่างเต็มที่

4.3.2 ในการจัดการเรียนการสอน มหาวิทยาลัยควรพิจารณาขนาดความจุของห้องกับจำนวนนิสิตที่เรียน เพื่อให้สามารถใช้ประโยชน์พื้นที่ได้อย่างมีประสิทธิภาพสูงสุด

4.3.3 เนื่องจากช่วงระยะที่ทำการศึกษาวิเคราะห์นี้ การใช้อาคารของมหาวิทยาลัยยังมีการปรับเปลี่ยนเนื่องจากการก่อสร้างอาคารเพิ่มขึ้นใหม่ ซึ่งเปิดใช้ในภาคเรียนที่ 2 ปีการศึกษา 2534 ได้แก่ อาคาร 14 (อาคารอเนกประสงค์ 8 ชั้น) และมีอาคารที่กำลังดำเนินการก่อสร้าง ได้แก่ อาคารพรีคลินิกและวิทยาศาสตร์ (10 ชั้น) และอาคารที่จะสร้างในปีงบประมาณ 2535 คืออาคารวิทยาศาสตร์สุขภาพ เทคโนโลยีและศิลปกรรมศาสตร์ และจะต้องรื้อถอนอาคาร 4 (คณะมนุษยศาสตร์) และอาคาร 6 (วิทยาศาสตร์ : เคมี) เพื่อรองรับสาขาวิชาใหม่ ๆ ดังนั้นผลการศึกษาวิเคราะห์ครั้งนี้ จึงมีข้อจำกัดในการนำไปใช้และมหาวิทยาลัยควรมีการศึกษาวิเคราะห์ เกี่ยวกับการใช้ประโยชน์อาคารสถานที่ของแต่ละอาคารเป็นระยะ ๆ เพื่อให้ได้ข้อมูลที่ทันสมัยและเป็นปัจจุบัน

ภาคผนวก



ภาคผนวก

ก. สภาพการใช้อาคาร

มหาวิทยาลัยศรีนครินทรวิโรฒ วิทยาเขตประสานมิตร

(ตาราง 8 - 18)

ตาราง 8 สภาพการใช้อาคาร ของทุก ๆอาคาร มหาวิทยาลัยศรีนครินทรวิโรฒ ประสานมิตร

ประเภทห้อง	รวมทุกอาคาร		
	จำนวนห้อง	พื้นที่(ตร.ม.)	ร้อยละ(%)
1.ห้องที่เกี่ยวกับการเรียนการสอน	142	11,493.85	46.56
1.1 ห้องบรรยาย	81	5,853.00	23.71
1.2 ห้องปฏิบัติการ	55	5,287.65	21.42
1.3 ห้องวิจัย	6	353.20	1.43
2.ห้องที่เกี่ยวกับการบริหาร	197	9,448.92	38.28
2.1 ห้องผู้บริหาร	11	392.50	1.59
2.2 ห้องธุรการ/สำนักงาน	54	3,290.75	13.33
2.3 ห้องพักอาจารย์	132	5,765.67	23.36
3.ห้องที่เกี่ยวกับการบริการ	53	3,520.46	14.26
3.1 ห้องสมุด	2	126.00	0.51
3.2 ห้องประชุม	19	1,496.00	6.06
3.3 ห้องพยาบาล	3	166.50	0.67
3.4 ห้องเก็บพัสดุ	15	710.50	2.88
3.5 ห้องโสต	0	0.00	0.00
3.6 ห้องอื่น ๆ	14	1,021.46	4.14
3.ห้องที่เกี่ยวกับกิจกรรมผลิต	5	222.16	0.90
รวม	397	24,685.39	100.00

ประเภทห้อง	รวมทุกอาคาร		อาคาร 1		อาคาร 2	
	จำนวนห้อง	พื้นที่(ตร.ม.)	จำนวนห้อง	พื้นที่(ตร.ม.)	จำนวนห้อง	พื้นที่(ตร.ม.)
1. ห้องที่เกี่ยวกับการเรียนการสอน	142	11,493.85	8	615.00	22	1,404.00
1.1 ห้องบรรยาย	81	5,853.00	6	400.00	21	1,309.50
1.2 ห้องปฏิบัติการ	55	5,287.65	2	215.00	1	94.50
1.3 ห้องวิจัย	6	353.20	0	0.00	0	0.00
2. ห้องที่เกี่ยวกับการบริหาร	197	9,448.92	10	528.00	25	1,102.50
2.1 ห้องผู้บริหาร	11	392.50	1	24.00	1	31.50
2.2 ห้องธุรการ/สำนักงาน	54	3,290.75	2	145.00	4	220.50
2.3 ห้องพักอาจารย์	132	5,765.67	7	359.00	20	850.50
3. ห้องที่เกี่ยวกับการบริการ	53	3,520.46	5	225.00	4	409.50
3.1 ห้องสมุด	2	126.00	0	0.00	1	63.00
3.2 ห้องประชุม	19	1,496.00	1	60.00	2	252.00
3.3 ห้องพยาบาล	3	166.50	0	0.00	0	0.00
3.4 ห้องเก็บพัสดุ	15	710.50	1	57.00	0	0.00
3.5 ห้องโสต	0	0.00	0	0.00	0	0.00
3.6 ห้องอื่น ๆ	14	1,021.46	3	108.00	1	94.50
3. ห้องที่เกี่ยวกับกิจกรรมนิสิต	5	222.16	0	0.00	0	0.00
รวม	397	24,685.39	23	1,368.00	51	2,916.00

ประเภทห้อง	อาคาร 3		อาคาร 4		อาคาร 6	
	จำนวนห้อง	พื้นที่(ตร.ม.)	จำนวนห้อง	พื้นที่(ตร.ม.)	จำนวนห้อง	พื้นที่(ตร.ม.)
1. ห้องที่เกี่ยวกับการเรียนการสอน	4	222.30	16	1,675.25	11	1,026.00
1.1 ห้องบรรยาย	4	222.30	8	627.00	2	205.20
1.2 ห้องปฏิบัติการ	0	0.00	8	1,048.25	6	615.60
1.3 ห้องวิจัย	0	0.00	0	0.00	3	205.20
2. ห้องที่เกี่ยวกับการบริหาร	17	993.02	5	374.50	5	239.40
2.1 ห้องผู้บริหาร	0	0.00	0	0.00	0	0.00
2.2 ห้องธุรการ/สำนักงาน	3	168.75	1	147.00	0	0.00
2.3 ห้องพักอาจารย์	14	824.27	4	227.50	5	239.40
3. ห้องที่เกี่ยวกับการบริการ	7	405.46	1	210.00	3	171.00
3.1 ห้องสมุด	0	0.00	0	0.00	0	0.00
3.2 ห้องประชุม	1	27.00	0	0.00	0	0.00
3.3 ห้องพยาบาล	3	166.50	0	0.00	0	0.00
3.4 ห้องเก็บพัสดุ	0	0.00	0	0.00	3	171.00
3.5 ห้องโสต	0	0.00	0	0.00	0	0.00
3.6 ห้องอื่น ๆ	3	211.96	1	210.00	0	0.00
3. ห้องที่เกี่ยวกับกิจกรรมนิสิต	2	63.00	2	147.00	0	0.00
รวม	30	1,683.78	24	2,406.75	19	1,436.40

ประเภทห้อง	อาคาร 7		อาคาร 9		อาคาร 10	
	จำนวนห้อง	พื้นที่(ตร.ม.)	จำนวนห้อง	พื้นที่(ตร.ม.)	จำนวนห้อง	พื้นที่(ตร.ม.)
1. ห้องที่เกี่ยวกับการเรียนการสอน	5	236.80	0	0.00	37	3,695.50
1.1 ห้องบรรยาย	2	128.00	0	0.00	11	1,026.00
1.2 ห้องปฏิบัติการ	3	108.80	0	0.00	24	2,593.50
1.3 ห้องวิจัย	0	0.00	0	0.00	2	76.00
2. ห้องที่เกี่ยวกับการบริหาร	4	216.00	42	2,150.00	30	1,729.00
2.1 ห้องผู้บริหาร	0	0.00	6	189.00	1	76.00
2.2 ห้องธุรการ/สำนักงาน	0	0.00	31	1,772.00	6	437.00
2.3 ห้องพักอาจารย์	4	216.00	5	189.00	23	1,216.00
3. ห้องที่เกี่ยวกับการบริการ	0	0.00	11	503.50	10	608.00
3.1 ห้องสมุด	0	0.00	1	63.00	0	0.00
3.2 ห้องประชุม	0	0.00	6	283.00	2	190.00
3.3 ห้องพยาบาล	0	0.00	0	0.00	0	0.00
3.4 ห้องเก็บพัสดุ	0	0.00	2	94.50	6	228.00
3.5 ห้องโสต	0	0.00	0	0.00	0	0.00
3.6 ห้องอื่น ๆ	0	0.00	2	63.00	2	190.00
3. ห้องที่เกี่ยวกับกิจกรรมนิสิต	0	0.00	0	0.00	0	0.00
รวม	9	452.80	53	2,653.50	77	6,032.50

ประเภทห้อง	อาคาร 11		อาคาร 12		หมายเหตุ
	จำนวนห้อง	พื้นที่(ตร.ม.)	จำนวนห้อง	พื้นที่(ตร.ม.)	
1. ห้องที่เกี่ยวกับการเรียนการสอน	20	1,431.00	19	1,188.00	
1.1 ห้องบรรยาย	17	1,215.00	10	720.00	
1.2 ห้องปฏิบัติการ	3	216.00	8	396.00	
1.3 ห้องวิจัย	0	0.00	1	72.00	
2. ห้องที่เกี่ยวกับการบริหาร	38	924.00	21	1,192.50	
2.1 ห้องผู้บริหาร	1	36.00	1	36.00	
2.2 ห้องธุรการ/สำนักงาน	1	36.00	6	364.50	
2.3 ห้องพักอาจารย์	36	852.00	14	792.00	
3. ห้องที่เกี่ยวกับการบริการ	5	432.00	7	556.00	
3.1 ห้องสมุด	0	0.00	0	0.00	
3.2 ห้องประชุม	3	288.00	4	396.00	
3.3 ห้องพยาบาล	0	0.00	0	0.00	
3.4 ห้องเก็บพัสดุ	1	72.00	2	88.00	
3.5 ห้องโสต	0	0.00	0	0.00	
3.6 ห้องอื่น ๆ	1	72.00	1	72.00	
3. ห้องที่เกี่ยวกับกิจกรรมนิสิต	1	12.16	0	0.00	
รวม	64	2,799.16	47	2,936.50	

ตาราง 9 สภาพการใช้อาคาร ของอาคาร 1 คณะพลศึกษา

ประเภทห้อง	อาคาร 1		
	จำนวนห้องพื้นที่(ตร.ม.)		ร้อยละ(%)
1. ห้องที่เกี่ยวกับการเรียนการสอน	8	615.00	44.96
1.1 ห้องบรรยาย	6	400.00	29.24
1.2 ห้องปฏิบัติการ	2	215.00	15.72
1.3 ห้องวิจัย	0	0.00	0.00
2. ห้องที่เกี่ยวกับการบริหาร	10	528.00	38.60
2.1 ห้องผู้บริหาร	1	24.00	1.75
2.2 ห้องธุรการ/สำนักงาน	2	145.00	10.60
2.3 ห้องพักอาจารย์	7	359.00	26.24
3. ห้องที่เกี่ยวกับการบริการ	5	225.00	16.45
3.1 ห้องสมุด	0	0.00	0.00
3.2 ห้องประชุม	1	60.00	4.39
3.3 ห้องพยาบาล	0	0.00	0.00
3.4 ห้องเก็บพัสดุ	1	57.00	4.17
3.5 ห้องโสต	0	0.00	0.00
3.6 ห้องอื่น ๆ	3	108.00	7.89
3. ห้องที่เกี่ยวกับกิจกรรมนิสิต	0	0.00	0.00
รวม	23	1,368.00	100.00

ข้อมูลด้านอาคารสถานที่ มหาวิทยาลัยศรีนครินทรวิโรฒ วิทยาเขตประสานมิตร คณะพลศึกษา อาคาร 1

อาคาร	หมายเลข ห้อง	ชั้น	ลักษณะการใช้ห้อง	กว้าง (ม.)	ยาว (ม.)	พื้นที่ (ตร.ม.)	หมายเหตุ
1 คณะพลศึกษา							
	110	1	ห้องพักอาจารย์ ภาควิชาพลศึกษา	9.50	10.00	95.00	
	111	1	ห้องปฏิบัติการ	9.50	10.00	95.00	
	112	1	ห้องน้ำ	4.00	8.00	32.00	
	112 ก	1	ห้องโถง & เก็บอุปกรณ์ของนิสิต	4.00	9.50	38.00	
	112 ข	1	ห้องสุขาชาย	4.00	8.00	32.00	
	113	1	ห้องโถง	4.00	8.00	32.00	
	114	1	ห้องสุขาหญิง	4.00	8.00	32.00	
	114 ก	1	ห้องโถง & เก็บอุปกรณ์ของนิสิต	4.00	9.50	38.00	
	114 ข	1	ห้องน้ำ	4.00	8.00	32.00	
	115	1	ห้องกายบริหาร	6.00	20.00	120.00	
	116	1	ห้องสุขา	4.00	8.00	32.00	
	117	1	ห้องพักอาจารย์ และห้องพยาบาล	8.00	8.00	64.00	
	118	1	ห้องเรียน	8.00	8.00	64.00	

ข้อมูลด้านอาคารสถานที่ มหาวิทยาลัยศรีนครินทรวิโรฒ วิทยาเขตประสานมิตร คณะพลศึกษา อาคาร 1

อาคาร	หมายเลข ห้อง	ชั้น	ลักษณะการใช้ห้อง	กว้าง (ม.)	ยาว (ม.)	พื้นที่ (ตร.ม.)	หมายเหตุ
1 (ต่อ)							
	120 ก	2	ห้องสำนักงาน	9.50	14.00	133.00	
	120 ข	2	ห้องเก็บพัสดุ	6.00	9.50	57.00	
	120	2	ห้องพักอาจารย์	4.00	6.00	24.00	
	120 ค	2	ห้องนิสิตปริญญาโท	4.00	6.00	24.00	
	121	2	ห้องเรียน	8.00	11.50	92.00	
	121 ก	2	ห้องเรียน	8.00	8.00	64.00	
	122	2	ห้องเรียน	8.00	11.50	92.00	
	122 ก	2	ห้องน้ำ	2.00	4.00	8.00	
	122 ค	2	ห้องน้ำ	2.00	6.00	12.00	
	123	2	ห้องประชุม	6.00	10.00	60.00	
	124	2	ห้องพักอาจารย์	4.00	6.00	24.00	
	125	2	ห้องพักอาจารย์	4.00	6.00	24.00	
	126	2	ห้องคอมพิวเตอร์	4.00	6.00	24.00	
	126 ก	2	ห้องคอมพิวเตอร์	3.00	4.00	12.00	
	126 ข	2	ห้องน้ำ	3.00	4.00	12.00	
	127	2	ห้องเรียน	8.00	8.00	64.00	
	128	2	ห้องพักอาจารย์ ภาควิชาสุขศึกษา	4.00	8.00	32.00	
	129	2	ห้องพักอาจารย์ ภาควิชาสุขศึกษา	8.00	12.00	96.00	

ตาราง 10 สภาพการใช้อาคาร 2 คณะมนุษยศาสตร์

ประเภทห้อง	อาคาร 2		
	จำนวนห้อง	พื้นที่(ตร.ม.)	ร้อยละ(%)
1.ห้องที่เกี่ยวกับการเรียนการสอน	22	1,404.00	48.15
1.1 ห้องบรรยาย	21	1,309.50	44.91
1.2 ห้องปฏิบัติการ	1	94.50	3.24
1.3 ห้องวิจัย	0	0.00	0.00
2.ห้องที่เกี่ยวกับการบริหาร	25	1,102.50	37.81
2.1 ห้องผู้บริหาร	1	31.50	1.08
2.2 ห้องธุรการ/สำนักงาน	4	220.50	7.56
2.3 ห้องพักอาจารย์	20	850.50	29.17
3.ห้องที่เกี่ยวกับการบริการ	4	409.50	14.04
3.1 ห้องสมุด	1	63.00	2.16
3.2 ห้องประชุม	2	252.00	8.64
3.3 ห้องพยาบาล	0	0.00	0.00
3.4 ห้องเก็บพัสดุ	0	0.00	0.00
3.5 ห้องโสต	0	0.00	0.00
3.6 ห้องอื่น ๆ	1	94.50	3.24
3.ห้องที่เกี่ยวกับกิจกรรมนอกระบบ	0	0.00	0.00
รวม	51	2,916.00	100.00

ข้อมูลด้านอาคารสถานที่ มหาวิทยาลัยศรีนครินทรวิโรฒ วิทยาเขตประสานมิตร คณะมนุษยศาสตร์

อาคาร	หมายเลข ห้อง	ชั้น	ลักษณะการใช้ห้อง	กว้าง (ม.)	ยาว (ม.)	พื้นที่ (ตร.ม.)	หมายเหตุ
2 คณะมนุษยศาสตร์							
—	1	1	ห้องสุขา	—	—	—	
211	1	1	ห้องพักอาจารย์ภาควิชาบรรณารักษศาสตร์	3.50	9.00	31.50	
212	1	1	ห้องพักอาจารย์ภาควิชาบรรณารักษศาสตร์	7.00	9.00	63.00	
213	1	1	ห้องเรียนและห้องฝึกงานนิสิตบรรณารักษศาสตร์	7.00	9.00	63.00	
213/1	1	1	ห้องพักอาจารย์ภาควิชาบรรณารักษศาสตร์	3.50	9.00	31.50	
214	1	1	ห้องพักอาจารย์ภาควิชาบรรณารักษศาสตร์	3.50	9.00	31.50	
214/1	1	1	ห้องพักอาจารย์ภาควิชาบรรณารักษศาสตร์	3.50	9.00	31.50	
215	1	1	ห้องพักอาจารย์ภาควิชาภาษาตะวันตก	3.50	9.00	31.50	
216/1	1	1	ห้องพักอาจารย์และห้องพัสดุของคณะ	3.50	9.00	31.50	
216	1	1	สโมสรอาจารย์ข้าราชการคณะมนุษยศาสตร์	9.00	10.50	94.50	
217	1	1	สำนักงานเลขานุการคณะมนุษยศาสตร์	9.00	10.50	94.50	
218	1	1	ฝ่ายวิชาการคณะมนุษยศาสตร์และห้องประชุม	7.00	9.00	63.00	
219	1	1	ห้องคอมพิวเตอร์คณะมนุษยศาสตร์	3.50	9.00	31.50	
—	1	1	ห้องสุขา	—	—	—	
—	2	2	ห้องสุขา	—	—	—	
221	2	2	ห้องโครงการพัฒนาการพูด	3.50	9.00	31.50	
221/1	2	2	ห้องควบคุมเสียง	3.50	9.00	31.50	
222	2	2	ห้องประชุม	9.00	24.50	220.50	
223	2	2	ห้อง SOUND LAB	9.00	10.50	94.50	
224	2	2	ห้องเรียน	3.50	9.00	31.50	

ข้อมูลด้านอาคารสถานที่ มหาวิทยาลัยศรีนครินทรวิโรฒ วิทยาเขตประสานมิตร คณะมนุษยศาสตร์

อาคาร	หมายเลข ห้อง	ชั้น	ลักษณะการใช้ห้อง	กว้าง (ม.)	ยาว (ม.)	พื้นที่ (ตร.ม.)	หมายเหตุ
2 (ต่อ)							
	225	2	ห้องพักอาจารย์ภาควิชาภาษาตะวันตก	7.00	9.00	63.00	
	226	2	ห้องพักอาจารย์ภาควิชาภาษาตะวันตก	7.00	9.00	63.00	
	227	2	ห้องพักอาจารย์ภาควิชาภาษาตะวันตก	3.50	9.00	31.50	
	—	2	ห้องสุขา	—	—	—	
	—	3	ห้องสุขา	—	—	—	
	231	3	ห้องพักอาจารย์ภาควิชาจิตวิทยา	3.50	9.00	31.50	
	232	3	ห้องเรียนและห้องปฏิบัติการของภาควิชาจิตวิทยา	7.00	9.00	63.00	
	232/1	3	ห้องประชุมและห้องสิ่งเกตกรรมทางจิตวิทยา	3.50	9.00	31.50	
	233	3	ห้องพักอาจารย์ภาควิชาจิตวิทยา	7.00	9.00	63.00	
	234	3	ห้องพักอาจารย์ภาควิชาจิตวิทยา	7.00	9.00	63.00	
	235	3	ห้องเรียน	7.00	9.00	63.00	
	236	3	ห้องสมุดโครงการวรรณกรรมสำหรับเด็ก	7.00	9.00	63.00	
	237	3	ห้องเรียน	7.00	9.00	63.00	
	238	3	ห้องเรียนโครงการ Diploma ของภาควิชาภาษาศาสตร์	7.00	9.00	63.00	
	239	3	ห้องพักอาจารย์ภาควิชาภาษาศาสตร์	7.00	9.00	63.00	
	230	3	ห้องพักอาจารย์ภาควิชาภาษาศาสตร์	3.50	9.00	31.50	
	—	3	ห้องสุขา	—	—	—	

ข้อมูลด้านอาคารสถานที่ มหาวิทยาลัยศรีนครินทรวิโรฒ วิทยาเขตประสานมิตร คณะมนุษยศาสตร์

อาคาร	หมายเลข ห้อง	ชั้น	ลักษณะการใช้ห้อง	กว้าง (ม.)	ยาว (ม.)	พื้นที่ (ตร.ม.)	หมายเหตุ
2 (ต่อ)							
—	4		ห้องสุขา	—	—	—	
241	4		ห้องพักอาจารย์ภาควิชาภาษาไทย	3.50	9.00	31.50	
242	4		ห้องเรียน	9.00	12.50	112.50	
243/1	4		ห้องเรียน	3.50	9.00	31.50	
244	4		ห้องเรียน	7.00	9.00	63.00	แบ่งเป็น 2 ห้อง หมายเลข 244/1,244/2
245	4		ห้องเรียน	7.00	9.00	63.00	
246	4		ห้องเรียน	7.00	9.00	63.00	
247	4		ห้องเรียน	7.00	9.00	63.00	
248	4		ห้องเรียนและห้องพักผู้เชี่ยวชาญ	7.00	9.00	63.00	แบ่งเป็น 2 ห้อง หมายเลข 248/1,248/2
249	4		ห้องพักอาจารย์ภาควิชาภาษาไทย	7.00	9.00	63.00	
240	4		ห้องพักอาจารย์ภาควิชาภาษาตะวันตก	3.50	9.00	31.50	
—	4		ห้องสุขา	—	—	—	
—	5		ห้องสุขา	—	—	—	
251	5		ห้องพักอาจารย์ภาควิชาภาษาไทย	3.50	9.00	31.50	
252	5		ห้องเรียน	7.00	9.00	63.00	
253	5		ห้องเรียน	7.00	9.00	63.00	
254	5		ห้องเรียน	7.00	9.00	63.00	
255	5		ห้องเรียน	7.00	9.00	63.00	
256	5		ห้องเรียน	7.00	9.00	63.00	
257	5		ห้องเรียน	7.00	9.00	63.00	
258	5		ห้องเรียน	7.00	9.00	63.00	

ข้อมูลด้านอาคารสถานที่ มหาวิทยาลัยศรีนครินทรวิโรฒ วิทยาเขตประสานมิตร คณะมนุษยศาสตร์

อาคาร	หมายเลข ห้อง	ชั้น	ลักษณะการใช้ห้อง	กว้าง (ม.)	ยาว (ม.)	พื้นที่ (ตร.ม.)	หมายเหตุ
2 (ต่อ)							
	259	5	ห้องเรียน	7.00	9.00	63.00	
	250	5	ห้องพักอาจารย์ภาควิชาภาษาไทย	3.50	9.00	31.50	
	—	5	ห้องสุขา	—	—	—	

ตาราง 11 สภาพการใช้อาคาร ของอาคาร 3 คณะศึกษาศาสตร์

ประเภทห้อง	อาคาร 3		
	จำนวนห้อง	พื้นที่(ตร.ม.)	ร้อยละ(%)
1. ห้องที่เกี่ยวกับการเรียนการสอน	4	222.30	13.20
1.1 ห้องบรรยาย	4	222.30	13.20
1.2 ห้องปฏิบัติการ	0	0.00	0.00
1.3 ห้องวิจัย	0	0.00	0.00
2. ห้องที่เกี่ยวกับการบริหาร	17	993.02	58.98
2.1 ห้องผู้บริหาร	0	0.00	0.00
2.2 ห้องธุรการ/สำนักงาน	3	168.75	10.02
2.3 ห้องพักอาจารย์	14	824.27	48.95
3. ห้องที่เกี่ยวกับการบริการ	7	405.46	24.08
3.1 ห้องสมุด	0	0.00	0.00
3.2 ห้องประชุม	1	27.00	1.60
3.3 ห้องพยาบาล	3	166.50	9.89
3.4 ห้องเก็บพัสดุ	0	0.00	0.00
3.5 ห้องโสต	0	0.00	0.00
3.6 ห้องอื่น ๆ	3	211.96	12.59
3. ห้องที่เกี่ยวกับกิจกรรมนิสิต	2	63.00	3.74
รวม	30	1,683.78	100.00

ข้อมูลด้านอาคารสถานที่ มหาวิทยาลัยศรีนครินทรวิโรฒ วิทยาเขตประสานมิตร คณะศึกษาศาสตร์

อาคาร	หมายเลข ห้อง	ชั้น	ลักษณะการใช้ห้อง	กว้าง (ม.)	ยาว (ม.)	พื้นที่ (ตร.ม.)	หมายเหตุ
3	—	1	ห้องสุขา	—	—	—	
	317	1	ห้องเรียน	7.00	9.00	63.00	
	317/1	1	ห้องสโมสรมินิอิต	4.50	7.00	31.50	
	318	1	ห้องพยาบาล	7.00	13.50	94.50	
	315ค	1	ห้องพยาบาล	3.00	4.50	13.50	
	315	1	ห้องพยาบาล	7.50	7.80	58.50	
	314	1	ศูนย์หนังสือ	10.00	10.50	105.00	
	315ก	1	ห้องสภาคณาจารย์วิทยาเขตประสานมิตร	4.00	6.75	27.00	
	315ข	1	ห้องพักอาจารย์	4.00	6.75	27.00	
	313	1	ห้องโครงการจัดตั้งคณะสภานิติศาสตร์	7.00	9.00	63.00	
	312	1	ห้องโครงการจัดตั้งคณะสภานิติศาสตร์	7.00	9.00	63.00	
	311	1	ห้องโครงการจัดตั้งคณะสภานิติศาสตร์	7.00	9.00	63.00	
	—	1	ที่ทำการไปรษณีย์	6.70	7.00	46.90	
	—	2	ห้องสุขา	—	—	—	
	329	2	ห้องพักอาจารย์	4.00	7.00	28.00	
	327/1	2	ห้องบัณฑิตศึกษาเอกอุดมศึกษา	4.50	7.00	31.50	
	327	2	ห้องเรียน	7.00	9.00	63.00	
	326	2	ห้องศูนย์ให้คำปรึกษา	7.00	13.50	94.50	
	325ค	2	ห้องสำนักงานศูนย์ให้คำปรึกษา	4.50	10.50	47.25	
	325	2	ห้องพักอาจารย์	6.50	7.00	45.50	
	324	2	ห้องพักอาจารย์	10.00	10.30	103.00	

ข้อมูลด้านอาคารสถานที่ มหาวิทยาลัยศรีนครินทรวิโรฒ วิทยาเขตประสานมิตร คณะศึกษาศาสตร์

อาคาร	หมายเลข ห้อง	ชั้น	ลักษณะการใช้ห้อง	กว้าง (ม.)	ยาว (ม.)	พื้นที่ (ตร.ม.)	หมายเหตุ
3 (ต่อ)							
	325ข	2	ห้องพักอาจารย์	4.00	6.75	27.00	
	325ก	2	ห้องประชุม	4.00	6.75	27.00	
	323	2	ห้องโครงการจัดตั้งคณะวาริชศาสตร์	7.00	9.00	63.00	
	322	2	ห้องโครงการจัดตั้งคณะวาริชศาสตร์	7.00	9.00	63.00	
	321	2	ห้องโครงการจัดตั้งคณะวาริชศาสตร์	7.00	9.00	63.00	
	320	2	ห้องโครงการจัดตั้งคณะวาริชศาสตร์	7.00	10.00	70.00	
	334	3	ห้องพักอาจารย์	4.00	6.90	27.60	
	333	3	ห้องสมาคมศิษย์เก่า มศว และมูลนิธิ มศว	7.70	7.80	60.06	
	330	3	ห้องเรียน	6.00	8.00	48.00	
	331	3	ห้องพักอาจารย์และเก็บหนังสือภาควิชาเทคโนโลยี ฯ	10.10	11.70	118.17	
	332	3	ห้องเรียน	6.90	7.00	48.30	

ตาราง 12 สภาพการใช้อาคาร ของอาคาร 4 คณะมนุษยศาสตร์

ประเภทห้อง	อาคาร 4		
	จำนวนห้อง	พื้นที่(ตร.ม.)	ร้อยละ(%)
1. ห้องที่เกี่ยวกับการเรียนการสอน	16	1,675.25	69.61
1.1 ห้องบรรยาย	8	627.00	26.05
1.2 ห้องปฏิบัติการ	8	1,048.25	43.55
1.3 ห้องวิจัย	0	0.00	0.00
2. ห้องที่เกี่ยวกับการบริหาร	5	374.50	15.56
2.1 ห้องผู้บริหาร	0	0.00	0.00
2.2 ห้องธุรการ/สำนักงาน	1	147.00	6.11
2.3 ห้องพักอาจารย์	4	227.50	9.45
3. ห้องที่เกี่ยวกับการบริการ	1	210.00	8.73
3.1 ห้องสมุด	0	0.00	0.00
3.2 ห้องประชุม	0	0.00	0.00
3.3 ห้องพยาบาล	0	0.00	0.00
3.4 ห้องเก็บพัสดุ	0	0.00	0.00
3.5 ห้องโสต	0	0.00	0.00
3.6 ห้องอื่น ๆ	1	210.00	8.73
3. ห้องที่เกี่ยวกับกิจกรรมนิสิต	2	147.00	6.11
รวม	24	2,406.75	100.00

ข้อมูลด้านอาคารสถานที่ มหาวิทยาลัยศรีนครินทรวิโรฒ วิทยาเขตประสานมิตร คณะมนุษยศาสตร์ อาคาร 4

อาคาร	หมายเลขห้อง	ชั้น	ลักษณะการใช้ห้อง	กว้าง (ม.)	ยาว (ม.)	พื้นที่ (ตร.ม.)	หมายเหตุ
4 คณะมนุษยศาสตร์							
	410	1	ห้องพักอาจารย์	7.00	10.50	73.50	
	411	1	ห้อง SOUND LAB	7.00	17.50	122.50	
	412	1	ห้องกิจกรรมนิสิต (ชมรม)	7.00	10.50	73.50	
	413	1	ห้องอาศรมล้างคืด (ดนตรีไทย)	7.00	10.50	73.50	
	414	1	ห้อง เรียน	7.00	10.50	73.50	
	415	1	ห้อง เรียน	7.00	14.00	98.00	
	416 ก	1	ห้องปฏิบัติการศิลปะ	10.50	14.00	147.00	
	416	1	ห้องปฏิบัติการศิลปะ	8.50	10.50	89.25	
	418/1	1	ห้องพักอาจารย์	7.00	8.00	56.00	
	418	1	หอศิลป์	10.50	20.00	210.00	
	419/1	1	ห้องปฏิบัติการศิลปะ	7.00	24.50	171.50	
	419	1	ห้องปฏิบัติการศิลปะ	10.50	20.00	210.00	

ข้อมูลด้านอาคารสถานที่ มหาวิทยาลัยศรีนครินทรวิโรฒ วิทยาเขตประสานมิตร คณะมนุษยศาสตร์ อาคาร 4

อาคาร	หมายเลข ห้อง	ชั้น	ลักษณะการใช้ห้อง	กว้าง (ม.)	ยาว (ม.)	พื้นที่ (ตร.ม.)	หมายเหตุ
4 (ต่อ)							
	420	2	ห้องปฏิบัติการดนตรี	7.00	23.00	161.00	
	421	2	ห้องกองกลางทำข้อสอบ	10.50	14.00	147.00	
	422	2	ห้องพักอาจารย์	3.50	7.00	24.50	
	423	2	ห้องปฏิบัติการดนตรี	7.00	10.50	73.50	
	424	2	ห้องเรียน	7.00	10.50	73.50	
	425	2	ห้องเรียน	7.00	10.50	73.50	
	426	2	ห้องเรียน	7.00	10.50	73.50	
	427	2	ห้องเรียน	7.00	10.50	73.50	
	428	2	ห้องปฏิบัติการเขียนแบบ	7.00	10.50	73.50	
	429	2	ห้องพักอาจารย์	7.00	10.50	73.50	
	429 ก	2	ห้องผลิตปริญญาโท	8.50	8.50	72.25	
	429 ข	2	ห้องเรียน	8.50	10.50	89.25	

ตาราง 13 สภาพการใช้อาคาร 6 คณะวิทยาศาสตร์ : เคมี

ประเภทห้อง	อาคาร 6		
	จำนวนห้อง	พื้นที่(ตร.ม.)	ร้อยละ(%)
1. ห้องที่เกี่ยวกับการเรียนการสอน	11	1,026.00	71.43
1.1 ห้องบรรยาย	2	205.20	14.29
1.2 ห้องปฏิบัติการ	6	615.60	42.86
1.3 ห้องวิจัย	3	205.20	14.29
2. ห้องที่เกี่ยวกับการบริหาร	5	239.40	16.67
2.1 ห้องผู้บริหาร	0	0.00	0.00
2.2 ห้องธุรการ/สำนักงาน	0	0.00	0.00
2.3 ห้องพักอาจารย์	5	239.40	16.67
3. ห้องที่เกี่ยวกับการบริการ	3	171.00	11.90
3.1 ห้องสมุด	0	0.00	0.00
3.2 ห้องประชุม	0	0.00	0.00
3.3 ห้องพยาบาล	0	0.00	0.00
3.4 ห้องเก็บพัสดุ	3	171.00	11.90
3.5 ห้องโสต	0	0.00	0.00
3.6 ห้องอื่น ๆ	0	0.00	0.00
3. ห้องที่เกี่ยวกับกิจกรรมนิสิต	0	0.00	0.00
รวม	19	1,436.40	100.00

ข้อมูลด้านอาคารสถานที่ มหาวิทยาลัยศรีนครินทรวิโรฒ วิทยาเขตประสานมิตร คณะวิทยาศาสตร์: เคมี

อาคาร	หมายเลข ห้อง	ชั้น	ลักษณะการใช้ห้อง	กว้าง (ม.)	ยาว (ม.)	พื้นที่ (ตร.ม.)	หมายเหตุ
6 คณะวิทยาศาสตร์ : เคมี							
	611	1	ห้องพักอาจารย์/สำนักงานภาควิชาเคมี	7.60	9.00	68.40	
	612	1	ห้องปฏิบัติการเคมี	9.00	11.40	102.60	
	613	1	ห้องปฏิบัติการเคมี	9.00	15.20	136.80	
	614	1	ห้องเก็บอุปกรณ์เคมี	3.80	9.00	34.20	
	615	1	ห้องเก็บสารเคมี	3.80	9.00	34.20	
	616	1	ห้องปฏิบัติการเคมี	9.00	11.40	102.60	
	621	2	ห้องปฏิบัติการเคมี	9.00	15.20	136.80	
	622	2	ห้องพักอาจารย์	7.60	9.00	68.40	
	623	2	ห้องปฏิบัติการเคมี	9.00	11.40	102.60	
	623/1	2	ห้องเครื่องซั่งและเครื่องมือเคมี	3.80	9.00	34.20	
	624	2	ห้องพักอาจารย์	3.80	9.00	34.20	
	625	2	ห้องวิจัย	9.00	11.40	102.60	

ข้อมูลด้านอาคารสถานที่ มหาวิทยาลัยศรีนครินทรวิโรฒ วิทยาเขตประสานมิตร คณะวิทยาศาสตร์: เคมี

อาคาร	หมายเลข ห้อง	ชั้น	ลักษณะการใช้ห้อง	กว้าง (ม.)	ยาว (ม.)	พื้นที่ (ตร.ม.)	หมายเหตุ
6 (ต่อ)							
	632	3	ห้องเรียน/ปฏิบัติการปฏิกิริยาโท	9.00	15.20	136.80	
	633	3	ห้องเครื่องมือวิเคราะห์ทางเคมี	3.80	9.00	34.20	
	634 ก	3	ห้องวิจัย	7.60	9.00	68.40	
	634 ข	3	ห้องเรียน	7.60	9.00	68.40	
	635	3	ห้องพักอาจารย์	3.80	9.00	34.20	
	636	3	ห้องเครื่องมือ	9.00	11.40	102.60	
	637	3	ห้องพักอาจารย์/ห้องวิจัย	3.80	9.00	34.20	

ตาราง 14 สภาพการใช้อาคาร ของอาคาร 7 คณะวิทยาศาสตร์ : คหกรรมศาสตร์

ประเภทห้อง	อาคาร 7		
	จำนวนห้อง	พื้นที่(ตร.ม.)	ร้อยละ(%)
1. ห้องที่เกี่ยวกับการเรียนการสอน	5	236.80	52.30
1.1 ห้องบรรยาย	2	128.00	28.27
1.2 ห้องปฏิบัติการ	3	108.80	24.03
1.3 ห้องวิจัย	0	0.00	0.00
2. ห้องที่เกี่ยวกับการบริหาร	4	216.00	47.70
2.1 ห้องผู้บริหาร	0	0.00	0.00
2.2 ห้องธุรการ/สำนักงาน	0	0.00	0.00
2.3 ห้องพักอาจารย์	4	216.00	47.70
3. ห้องที่เกี่ยวกับการบริการ	0	0.00	0.00
3.1 ห้องสมุด	0	0.00	0.00
3.2 ห้องประชุม	0	0.00	0.00
3.3 ห้องพยาบาล	0	0.00	0.00
3.4 ห้องเก็บพัสดุ	0	0.00	0.00
3.5 ห้องโสต	0	0.00	0.00
3.6 ห้องอื่น ๆ	0	0.00	0.00
3. ห้องที่เกี่ยวกับกิจกรรมนิสิต	0	0.00	0.00
รวม	9	452.80	100.00

ข้อมูลด้านอาคารสถานที่ มหาวิทยาลัยศรีนครินทรวิโรฒ วิทยาเขตประสานมิตร คณะวิทยาศาสตร์: วิศวกรรมศาสตร์

อาคาร	หมายเลข ห้อง	ชั้น	ลักษณะการใช้ห้อง	กว้าง (ม.)	ยาว (ม.)	พื้นที่ (ตร.ม.)	หมายเหตุ
7 คณะวิทยาศาสตร์ : วิศวกรรมศาสตร์							
	713	1	ห้องพักอาจารย์/ปฏิบัติการวิเคราะห์อาหาร	4.00	8.00	32.00	
	712	1	ห้องเรียน	8.00	8.00	64.00	
	711	1	ห้องพักอาจารย์/ห้องปฏิบัติการ	4.00	8.00	32.00	
	710	1	ห้องเรียน	8.00	8.00	64.00	
	715 ก	1	ห้องเขียนแบบ/ห้องเรียน	4.00	8.00	32.00	
	715 ข,ค	1	ห้องปฏิบัติการโภชนาการ	5.60	8.00	44.80	
	720	2	ห้องภาควิชาวิศวกรรมศาสตร์	3.00	8.00	24.00	
	721	2	ห้องพักอาจารย์	8.00	12.00	96.00	
	722	2	ห้องพักอาจารย์	8.00	8.00	64.00	

ตาราง 15 สภาพการใช้อาคาร ของอาคาร 9 อาคารสำนักงานอธิการบดี

ประเภทห้อง	อาคาร 9		
	จำนวนห้อง	พื้นที่(ตร.ม.)	ร้อยละ(%)
1. ห้องที่เกี่ยวกับการเรียนการสอน	0	0.00	0.00
1.1 ห้องบรรยาย	0	0.00	0.00
1.2 ห้องปฏิบัติการ	0	0.00	0.00
1.3 ห้องวิจัย	0	0.00	0.00
2. ห้องที่เกี่ยวกับการบริหาร	42	2,150.00	81.03
2.1 ห้องผู้บริหาร	6	189.00	7.12
2.2 ห้องธุรการ/สำนักงาน	31	1,772.00	66.78
2.3 ห้องพักอาจารย์	5	189.00	7.12
3. ห้องที่เกี่ยวกับการบริการ	11	503.50	18.97
3.1 ห้องสมุด	1	63.00	2.37
3.2 ห้องประชุม	6	283.00	10.67
3.3 ห้องพยาบาล	0	0.00	0.00
3.4 ห้องเก็บพัสดุ	2	94.50	3.56
3.5 ห้องโสต	0	0.00	0.00
3.6 ห้องอื่น ๆ	2	63.00	2.37
3. ห้องที่เกี่ยวกับกิจกรรมนิสิต	0	0.00	0.00
รวม	53	2,653.50	100.00

อาคาร	หมายเลข ห้อง	ชั้น	ลักษณะการใช้ห้อง	กว้าง (ม.)	ยาว (ม.)	พื้นที่ (ตร.ม.)	หมายเหตุ
9 สำนักงานอธิการบดี							
—	—	1	ห้องสุขา	—	—	—	
911	—	1	ห้องโครงการอาคารเฉลิมพระเกียรติ ฯ	3.50	9.00	31.50	
912-913	—	1	กองกลาง	9.00	10.50	94.50	
914	—	1	ห้องพิมพ์ออฟเซต กองกลาง	7.00	9.00	63.00	
915	—	1	กองกลาง	7.00	9.00	63.00	
916	—	1	กองกลาง	7.00	9.00	63.00	
916	—	1	กองบริการการศึกษา	3.50	9.00	31.50	
917	—	1	กองบริการการศึกษา	7.00	9.00	63.00	
918	—	1	กองบริการการศึกษา	9.00	10.50	94.50	
918/1	—	1	ห้องเก็บของกองบริการการศึกษา	3.50	9.00	31.50	
—	—	1	ห้องสุขา	—	—	—	
—	—	2	ห้องสุขา	—	—	—	
921	—	2	ห้องรองอธิการบดีฝ่ายบริหาร&รองฯ กิจการพิเศษ	4.50	7.00	31.50	
921/1	—	2	ห้องเลขารองอธิการบดีฝ่ายบริหาร&กิจการพิเศษ	4.50	7.00	31.50	
923	—	2	กองคลัง	9.00	10.50	94.50	
924	—	2	กองคลัง	3.50	9.00	31.50	
925	—	2	กองคลัง	9.00	10.50	94.50	
926/1	—	2	ฝ่ายวิชาการ	3.50	9.00	31.50	
926/2	—	2	รองอธิการบดีฝ่ายวิชาการ	3.50	9.00	31.50	
927	—	2	ห้องประชุม	7.00	9.00	63.00	
928/1	—	2	ห้องประชุม	3.50	9.00	31.50	
928/2	—	2	อธิการบดี	3.50	9.00	31.50	
929	—	2	เลขานุการและหน้าห้องอธิการบดี	3.50	9.00	31.50	
—	—	2	ห้องสุขา	—	—	—	

ข้อมูลด้านอาคารสถานที่ มหาวิทยาลัยศรีนครินทรวิโรฒ วิทยาเขตประสานมิตร อาคารสำนักงานอธิการบดี

อาคาร	หมายเลข ห้อง	ชั้น	ลักษณะการใช้ห้อง	กว้าง (ม.)	ยาว (ม.)	พื้นที่ (ตร.ม.)	หมายเหตุ
9 (ต่อ)							
—		3	ห้องสุขา	—	—	—	
931		3	ห้องทะเบียนประวัติ กองการเจ้าหน้าที่	3.50	9.00	31.50	
932		3	กองการเจ้าหน้าที่	7.00	9.00	63.00	
933		3	กองการเจ้าหน้าที่	7.00	9.00	63.00	
934		3	หน่วยตรวจสอบภายใน	7.00	9.00	63.00	
935		3	เก็บพัสดุกองการเจ้าหน้าที่หน่วยตรวจสอบ ฯ	7.00	9.00	63.00	
936		3	ห้องโครงการการศึกษาพิเศษ	7.00	9.00	63.00	
937		3	ห้องโครงการการศึกษาพิเศษ	7.00	9.00	63.00	
938		3	ห้องโครงการการศึกษาพิเศษ	7.00	9.00	63.00	
939		3	ห้องโครงการการศึกษาพิเศษ	3.50	9.00	31.50	
—		3	ห้องสุขา	—	—	—	
—		4	ห้องสุขา	—	—	—	
941		4	ห้องคอมพิวเตอร์วิทยาลัย	3.50	9.00	31.50	
942		4	สำนักงานบัณฑิตวิทยาลัย	7.00	9.00	63.00	
943/1		4	ห้องพักอาจารย์	3.50	9.00	31.50	
943/2		4	ห้องพักอาจารย์	3.50	9.00	31.50	
944/1		4	ห้องคอมพิวเตอร์ บัณฑิตวิทยาลัย	3.50	9.00	31.50	
944/2		4	ห้องพักอาจารย์	3.50	9.00	31.50	

ข้อมูลด้านอาคารสถานที่ มหาวิทยาลัยศรีนครินทรวิโรฒ วิทยาเขตประสานมิตร อาคารสำนักงานอธิการบดี

อาคาร	หมายเลข ห้อง	ชั้น	ลักษณะการใช้ห้อง	กว้าง (ม.)	ยาว (ม.)	พื้นที่ (ตร.ม.)	หมายเหตุ
9 (ต่อ)							
	945	4	ห้องบริการวิชาการ บัณฑิตวิทยาลัย	7.00	9.00	63.00	
	946	4	ห้องประชุม	7.00	9.00	63.00	
	947	4	ห้องพักอาจารย์	7.00	9.00	63.00	
	948	4	สำนักงานฝ่ายกิจการต่างประเทศ	7.00	9.00	63.00	
	949	4	รองอธิการบดีฝ่ายกิจการต่างประเทศ	3.50	9.00	31.50	
	—	4	ห้องสุขา	—	—	—	
	—	5	ห้องสุขา	—	—	—	
	951	5	ห้องรับรองสมเด็จพระเทพรัตนราชสุดาฯ	3.50	9.00	31.50	
	952/1	5	ห้องพี่เลี้ยง	3.50	9.00	31.50	
	952/2	5	ห้องประชุม	3.50	9.00	31.50	
	953/1	5	ห้องพักอาจารย์	3.50	9.00	31.50	
	953/2	5	ห้องประชุม	3.50	9.00	31.50	
	954	5	ห้องประชุม	7.00	9.00	63.00	
	955	5	ห้องสมุดบัณฑิตวิทยาลัย	7.00	9.00	63.00	
	956	5	ฝ่ายวิจัยและรองอธิการบดีฝ่ายวิจัย	7.00	9.00	63.00	
	957	5	กองแผนงาน	7.00	9.00	63.00	
	958	5	กองแผนงาน	7.00	9.00	63.00	
	959	5	รองอธิการบดีฝ่ายวางแผนและพัฒนา	3.50	9.00	31.50	
	—	5	ห้องสุขา	—	—	—	
	A	5	ปฏิบัติการกองแผนงาน	4.50	8.00	36.00	
	B		ศาลทำงานวางผังแม่บท กองแผนงาน	7.00	9.50	66.50	

ตาราง 16 สภาพการใช้อาคาร 10 คณะวิทยาศาสตร์

ประเภทห้อง	อาคาร 10		
	จำนวนห้อง	พื้นที่(ตร.ม.)	ร้อยละ(%)
1. ห้องที่เกี่ยวกับการเรียนการสอน	37	3,695.50	61.26
1.1 ห้องบรรยาย	11	1,026.00	17.01
1.2 ห้องปฏิบัติการ	24	2,593.50	42.99
1.3 ห้องวิจัย	2	76.00	1.26
2. ห้องที่เกี่ยวกับการบริหาร	30	1,729.00	28.66
2.1 ห้องผู้บริหาร	1	76.00	1.26
2.2 ห้องธุรการ/สำนักงาน	6	437.00	7.24
2.3 ห้องพักอาจารย์	23	1,216.00	20.16
3. ห้องที่เกี่ยวกับการบริการ	10	608.00	10.08
3.1 ห้องสมุด	0	0.00	0.00
3.2 ห้องประชุม	2	190.00	3.15
3.3 ห้องพยาบาล	0	0.00	0.00
3.4 ห้องเก็บพัสดุ	6	228.00	3.78
3.5 ห้องโสต	0	0.00	0.00
3.6 ห้องอื่น ๆ	2	190.00	3.15
3. ห้องที่เกี่ยวกับกิจกรรมนิสิต	0	0.00	0.00
รวม	77	6,032.50	100.00

ข้อมูลด้านอาคารสถานที่ มหาวิทยาลัยศรีนครินทรวิโรฒ วิทยาเขตประสานมิตร คณะวิทยาศาสตร์

อาคาร	หมายเลข ห้อง	ชั้น	ลักษณะการใช้ห้อง	กว้าง (ม.)	ยาว (ม.)	พื้นที่ (ตร.ม.)	หมายเหตุ
10 คณะวิทยาศาสตร์							
	101	1	ปฏิบัติการสรีรวิทยาและแพทยศาสตร์	9.50	12.00	114.00	คณะแพทยศาสตร์บอยมีใช้
	102	1	ห้องเรียน	8.00	9.50	76.00	คณะแพทยศาสตร์บอยมีใช้
	103	1	ห้องพิพิธภัณฑ์แสดงตัวอย่างสัตว์	8.00	9.50	76.00	
	—	1	ห้องสุขาหญิง	4.00	9.50	38.00	
	—	1	ห้องสุขาชาย	4.00	9.50	38.00	
	104	1	ห้องปฏิบัติการนิวเคลียร์ชั้นสูง	4.00	9.50	38.00	
	105	1	ห้องพัสดุคณะวิทยาศาสตร์	4.00	9.50	38.00	
	106	1	ห้องพิมพ์ดีดของสนง. เลขานุการคณะวิทยาศาสตร์	4.00	9.50	38.00	
	107	1	ห้องสำนักงาน เลขานุการคณะวิทยาศาสตร์	8.00	9.50	76.00	
	108	1	ห้องคอมพิวเตอร์คณะวิทยาศาสตร์	8.00	9.50	76.00	
	108/1	1	ห้องประชุมคณะวิทยาศาสตร์	8.00	9.50	76.00	
	109	1	ห้องพักอาจารย์	4.00	9.50	38.00	
	110	1	ห้องสัมมนาวิชาการ/ประชุม/ห้องอเนกประสงค์	9.50	12.00	114.00	
	111	1	ห้องสวัสดิการอาจารย์และข้าราชการ	9.50	12.00	114.00	
	112	1	สำนักงานภาควิชาคณิตศาสตร์	8.00	9.50	76.00	
	113	1	ห้องเรียน	8.00	9.50	76.00	
	114	1	ห้องเรียน	9.50	12.00	114.00	
	115	1	ห้องเรียน	8.00	9.50	76.00	

ข้อมูลด้านอาคารสถานที่ มหาวิทยาลัยศรีนครินทรวิโรฒ วิทยาเขตประสานมิตร คณะวิทยาศาสตร์

อาคาร	หมายเลข ห้อง	ชั้น	ลักษณะการใช้ห้อง	กว้าง (ม.)	ยาว (ม.)	พื้นที่ (ตร.ม.)	หมายเหตุ
10 (ต่อ)							
	201	2	ห้องปฏิบัติการชีววิทยา	8.00	9.50	76.00	คณะแพทยศาสตร์ขอยืมใช้
	202	2	ห้องปฏิบัติการชีววิทยา	9.50	12.00	114.00	
	203	2	ห้องพักอาจารย์และสำนักงานภาควิชาชีววิทยา	9.50	10.00	95.00	
	—	2	ห้องสุขา	4.00	9.50	38.00	
	204A	2	ห้องเรียน/ประชุม/สัมมนา/อื่น ๆ	9.50	16.00	152.00	
	204B	2	ห้องเรียน/ประชุม/สัมมนา/อื่น ๆ	9.50	20.00	190.00	
	205	2	ห้องปฏิบัติการตัดเย็บ	9.50	12.00	114.00	
	206	2	ห้องเรียน	8.00	9.50	76.00	
	207	2	ห้องพักอาจารย์ภาควิชาฟิสิกส์	8.00	9.50	76.00	
	—	2	ห้องสุขา	4.00	9.50	38.00	
	—	2	ห้องสุขา	4.00	9.50	38.00	
	208	2	ห้องพักอาจารย์ภาควิชาคณิตศาสตร์	4.00	9.50	38.00	
	209	2	ห้องพักอาจารย์ภาควิชาคณิตศาสตร์	8.00	9.50	76.00	
	210	2	ห้องปฏิบัติการคณิตศาสตร์	9.50	12.00	114.00	
	211	2	ห้องพักอาจารย์ภาควิชาคณิตศาสตร์	8.00	9.50	76.00	

ข้อมูลด้านอาคารสถานที่ มหาวิทยาลัยศรีนครินทรวิโรฒ วิทยาเขตประสานมิตร คณะวิทยาศาสตร์

อาคาร	หมายเลข ห้อง	ชั้น	ลักษณะการใช้ห้อง	กว้าง (ม.)	ยาว (ม.)	พื้นที่ (ตร.ม.)	หมายเหตุ
10 (ต่อ)							
	301	3	ห้องปฏิบัติการชีววิทยา	9.50	12.00	114.00	
	302	3	ห้องพักอาจารย์/ เก็บอุปกรณ์ชีววิทยา/ จัดเตรียมปฏิบัติการวิชาต่าง ๆของภาควิชาชีววิทยา	9.50	12.00	114.00	
	303	3	ห้อง เก็บอุปกรณ์/ห้องพักอาจารย์	4.00	9.50	38.00	
	304	3	ห้อง เก็บอุปกรณ์	4.75	8.00	38.00	
	—	3	ห้องสุขา	4.00	4.75	19.00	
	305	3	ห้องวิจัยแยก เชื้อ(ชีววิทยา)	4.00	9.50	38.00	
	306	3	ห้องปฏิบัติการชีววิทยา	9.50	12.00	114.00	
	307	3	ห้องปฏิบัติการฟิสิกส์	9.50	12.00	114.00	
	308	3	ห้อง เก็บอุปกรณ์ฟิสิกส์	4.00	9.50	38.00	
	309	3	ห้องปฏิบัติการฟิสิกส์ทั่วไป	9.50	16.00	152.00	
	310	3	ห้อง เก็บอุปกรณ์ฟิสิกส์&ห้องพักเจ้าหน้าที่	4.00	9.50	38.00	
	311	3	ห้องพักอาจารย์ภาควิชาฟิสิกส์	4.00	9.50	38.00	
	312	3	ห้องพักอาจารย์ภาควิชาฟิสิกส์	4.00	9.50	38.00	
	—	3	ห้องสุขา	4.00	9.50	38.00	
	—	3	ห้องสุขา	4.00	4.75	19.00	
	313	3	ห้องพักอาจารย์ภาควิชาคณิตศาสตร์	4.00	9.50	38.00	
	314	3	ห้องพักอาจารย์ภาควิชาคณิตศาสตร์	8.00	9.50	76.00	
	315	3	ห้องปฏิบัติการคอมพิวเตอร์และสถิติ	9.50	16.00	152.00	
	316	3	ห้องปฏิบัติการคอมพิวเตอร์และสถิติ	8.00	9.50	76.00	

ข้อมูลด้านอาคารสถานที่ มหาวิทยาลัยศรีนครินทรวิโรฒ วิทยาเขตประสานมิตร คณะวิทยาศาสตร์

อาคาร	หมายเลข ห้อง	ชั้น	ลักษณะการใช้ห้อง	กว้าง (ม.)	ยาว (ม.)	พื้นที่ (ตร.ม.)	หมายเหตุ
10 (ต่อ)							
	401	4	ห้องปฏิบัติการชีววิทยา/ห้องวิจัย	9.50	15.00	142.50	
	402	4	ห้องพักอาจารย์	4.00	9.50	38.00	
	403	4	ห้องพักอาจารย์	4.00	9.50	38.00	
	404	4	ห้องปฏิบัติการชีววิทยา/ห้องเรียน/ห้องวิจัย	9.50	10.00	95.00	
	—	4	ห้องสุขา	6.00	9.50	57.00	
	405	4	ห้องพักอาจารย์	4.00	9.50	38.00	
	406	4	ห้องปฏิบัติการชีววิทยา/ห้องเรียน/เก็บสัตว์ทดลอง	9.50	12.00	114.00	
	407	4	ห้องพักอาจารย์	4.00	9.50	38.00	
	408	4	ห้องปฏิบัติการอิเล็กทรอนิกส์	9.50	12.00	114.00	
	409	4	ห้องปฏิบัติการฟิล์ม (คลื่น-แสง)	8.00	9.50	76.00	
	410	4	ห้องปฏิบัติการฟิล์ม (แม่เหล็กไฟฟ้า)	8.00	9.50	76.00	
	411	4	ห้องปฏิบัติการฟิล์ม (นิวเคลียร์)	8.00	9.50	76.00	
	412	4	ห้องพักอาจารย์	4.00	9.50	38.00	
	—	4	ห้องสุขา	4.00	9.50	38.00	
	—	4	ห้องสุขา	4.00	9.50	38.00	
	413	4	ห้องพักอาจารย์	8.00	9.50	76.00	
	414	4	ห้องปฏิบัติการวิทยาศาสตร์ทั่วไป	9.50	12.00	114.00	
	415	4	ห้องปฏิบัติการวิทยาศาสตร์ทั่วไป	9.50	12.00	114.00	

ข้อมูลด้านอาคารสถานที่ มหาวิทยาลัยศรีนครินทรวิโรฒ วิทยาเขตประสานมิตร คณะวิทยาศาสตร์

อาคาร	หมายเลขห้อง	ชั้น	ลักษณะการใช้ห้อง	กว้าง (ม.)	ยาว (ม.)	พื้นที่ (ตร.ม.)	หมายเหตุ
10 (ต่อ)							
	501	5	ห้องพักอาจารย์/ห้องวิจัย	8.00	9.50	76.00	
	502	5	ห้องเรียน/ห้องปฏิบัติการ	8.00	9.50	76.00	
	503	5	ห้องปฏิบัติการ	8.00	9.50	76.00	
	504	5	ห้องพักอาจารย์/ห้องวิจัย/ห้องปฏิบัติการ	4.00	9.50	38.00	
	505	5	ห้องพักอาจารย์/ห้องวิจัย/ห้องปฏิบัติการ	4.00	9.50	38.00	
	506	5	ห้องเก็บของ/ห้องวิจัย	4.00	9.50	38.00	
	507	5	ห้องพักอาจารย์	4.00	9.50	38.00	
	508	5	ห้องปฏิบัติการชีววิทยา	9.50	12.00	114.00	
	509	5	ห้องพักอาจารย์	4.00	9.50	38.00	
	510	5	ห้องสำนักงานภาควิชาฟิสิกส์	8.00	9.50	76.00	
	511	5	ห้องเรียน/ปฏิบัติการระดับปริญญาโท	4.00	9.50	38.00	
	512	5	ห้องเรียน	8.00	9.50	76.00	
	513	5	ห้องเรียน	8.00	9.50	76.00	
	514	5	ห้องพักเจ้าหน้าที่ ภาควิชาฟิสิกส์	8.00	9.50	76.00	
	515	5	ห้องพักอาจารย์	4.00	9.50	38.00	
	516	5	ห้องพักอาจารย์	8.00	9.50	76.00	
	517	5	ห้องปฏิบัติการวิทยาศาสตร์ทั่วไป	9.50	12.00	114.00	
	518	5	ห้องปฏิบัติการวิทยาศาสตร์ทั่วไป	9.50	12.00	114.00	

ตาราง 17 สภาพการใช้อาคาร ของอาคาร 11 คณะสังคมศาสตร์

ประเภทห้อง	อาคาร 11		
	จำนวนห้อง	พื้นที่(ตร.ม.)	ร้อยละ(%)
1. ห้องที่เกี่ยวกับการเรียนการสอน	20	1,431.00	51.12
1.1 ห้องบรรยาย	17	1,215.00	43.41
1.2 ห้องปฏิบัติการ	3	216.00	7.72
1.3 ห้องวิจัย	0	0.00	0.00
2. ห้องที่เกี่ยวกับการบริหาร	38	924.00	33.01
2.1 ห้องผู้บริหาร	1	36.00	1.29
2.2 ห้องธุรการ/สำนักงาน	1	36.00	1.29
2.3 ห้องพักอาจารย์	36	852.00	30.44
3. ห้องที่เกี่ยวกับการบริการ	5	432.00	15.43
3.1 ห้องสมุด	0	0.00	0.00
3.2 ห้องประชุม	3	288.00	10.29
3.3 ห้องพยาบาล	0	0.00	0.00
3.4 ห้องเก็บพัสดุ	1	72.00	2.57
3.5 ห้องโสต	0	0.00	0.00
3.6 ห้องอื่น ๆ	1	72.00	2.57
3. ห้องที่เกี่ยวกับกิจกรรมนิสิต	1	12.16	0.43
รวม	64	2,799.16	100.00

ข้อมูลด้านอาคารสถานที่ มหาวิทยาลัยศรีนครินทรวิโรฒ วิทยาเขตประสานมิตร อาคารคณะสังคมศาสตร์

อาคาร	หมายเลข ห้อง	ชั้น	ลักษณะการใช้ห้อง	กว้าง (ม.)	ยาว (ม.)	พื้นที่ (ตร.ม.)	หมายเหตุ
11 คณะสังคมศาสตร์							
	101	1	สโมสรอาจารย์-ข้าราชการ	8.00	9.00	72.00	
	102	1	ห้อง เก็บพัสดุคณะสังคมศาสตร์	8.00	9.00	72.00	
	103	1	ห้องสุขา	2.50	3.50	8.75	
	104	1	ห้องสุขา	2.50	3.50	8.75	
	105	1	ห้องกิจการนิสิตคณะสังคมศาสตร์	3.20	3.80	12.16	
	106	1	ห้องสุขา	3.60	4.10	14.76	
	201	2	ห้องสุขา	3.00	9.00	27.00	
	202	2	ห้องสุขา	3.00	9.00	27.00	
	203	2	ห้องประชุม	9.00	12.00	108.00	
	204	2	ห้องประชุม	9.00	12.00	108.00	
	205	2	ภาควิชาภูมิศาสตร์	8.00	9.00	72.00	
	206	2	ห้องสุขา	3.60	4.10	14.76	
	301	3	ห้องสุขา	4.00	2.50	10.00	
	302	3	ห้องพักอาจารย์	4.00	4.00	16.00	
	303	3	ห้องพักอาจารย์	4.00	4.00	16.00	
	304	3	ห้องพักอาจารย์	4.00	4.00	16.00	
	305	3	ห้องพักอาจารย์	4.00	4.00	16.00	
	306	3	ห้อง เรียน	7.00	9.00	63.00	
	307	3	ห้อง เรียน	8.00	9.00	72.00	

ข้อมูลด้านอาคารสถานที่ มหาวิทยาลัยศรีนครินทรวิโรฒ วิทยาเขตประสานมิตร อาคารคณะสังคมศาสตร์

อาคาร	หมายเลข ห้อง	ชั้น	ลักษณะการใช้ห้อง	กว้าง (ม.)	ยาว (ม.)	พื้นที่ (ตร.ม.)	หมายเหตุ
11 (ต่อ)							
	308	3	ห้องประชุมคณะ	8.00	9.00	72.00	
	309	3	สำนักงาน เลขานุการคณะสังคมศาสตร์	4.50	8.00	36.00	
	310	3	ห้องคอมพิวเตอร์คณะสังคมศาสตร์	4.50	8.00	36.00	
	311	3	ห้องสุขา	2.50	3.50	8.75	
	312	3	ห้องสุขา	2.50	3.50	8.75	
	313	3	ห้องพักอาจารย์	4.00	9.00	36.00	
	314	3	ห้องสุขา	3.80	4.10	14.76	
	401	4	ห้องสุขา	4.00	2.50	10.00	
	402	4	ห้องพักอาจารย์	4.00	4.00	16.00	
	403	4	ห้องพักอาจารย์	4.00	4.00	16.00	
	404	4	ห้องพักอาจารย์	4.00	4.00	16.00	
	405	4	ห้องพักอาจารย์	4.00	4.00	16.00	
	406	4	ห้องปฏิบัติการภูมิศาสตร์	8.00	9.00	72.00	
	407	4	ห้องพักอาจารย์	4.00	4.50	18.00	
	408	4	ห้องพักอาจารย์	4.00	4.50	18.00	
	409	4	ห้องปฏิบัติการภูมิศาสตร์	8.00	9.00	72.00	
	410	4	ห้องพักอาจารย์	4.00	4.50	18.00	
	411	4	ห้องพักอาจารย์	4.00	4.50	18.00	
	412	4	ห้องปฏิบัติการภูมิศาสตร์	8.00	9.00	72.00	
	413	4	ห้องสุขา	2.50	3.50	8.75	
	414	4	ห้องสุขา	2.50	3.50	8.75	
	415	4	ห้องพักอาจารย์	4.00	9.00	36.00	
	416	4	ห้องสุขา	3.80	4.10	14.76	

ข้อมูลด้านอาคารสถานที่ มหาวิทยาลัยศรีนครินทรวิโรฒ วิทยาเขตประสานมิตร อาคารคณะสังคมศาสตร์

อาคาร	หมายเลข ห้อง	ชั้น	ลักษณะการใช้ห้อง	กว้าง (ม.)	ยาว (ม.)	พื้นที่ (ตร.ม.)	หมายเหตุ
11 (ต่อ)							
	501	5	ห้องสุขา	2.50	4.00	10.00	
	502	5	ห้องพักอาจารย์	4.00	4.00	16.00	
	503	5	ห้องพักอาจารย์	4.00	4.00	16.00	
	504	5	ห้องพักอาจารย์	4.00	4.00	16.00	
	505	5	ห้องพักอาจารย์	4.00	4.00	16.00	
	506	5	ห้องเรียน	8.00	9.00	72.00	
	507	5	ห้องเรียน	8.00	9.00	72.00	
	508	5	ห้องเรียน	8.00	9.00	72.00	
	509	5	ห้องเรียน	8.00	9.00	72.00	
	510	5	ห้องสุขา	2.50	3.50	8.75	
	511	5	ห้องสุขา	2.50	3.50	8.75	
	512	5	ห้องพักอาจารย์	8.00	9.00	72.00	
	513	5	ห้องสุขา	3.60	4.10	14.76	
	601	6	ห้องสุขา	4.00	2.50	10.00	
	602	6	ห้องพักอาจารย์	4.00	4.00	16.00	
	603	6	ห้องพักอาจารย์	4.00	4.00	16.00	
	604	6	ห้องพักอาจารย์	4.00	4.00	16.00	
	605	6	ห้องพักอาจารย์	4.00	4.00	16.00	
	606	6	ห้องเรียน	8.00	9.00	72.00	

ข้อมูลด้านอาคารสถานที่ มหาวิทยาลัยศรีนครินทรวิโรฒ วิทยาเขตประสานมิตร อาคารคณะสังคมศาสตร์

อาคาร	หมายเลข ห้อง	ชั้น	ลักษณะการใช้ห้อง	กว้าง (ม.)	ยาว (ม.)	พื้นที่ (ตร.ม.)	หมายเหตุ
11 (ต่อ)							
	607	6	ห้องเรียน	8.00	9.00	72.00	
	608	6	ห้องเรียน	8.00	9.00	72.00	
	609	6	ห้องพักอาจารย์	8.00	9.00	72.00	
	610	6	ห้องสุขา	2.50	3.50	8.75	
	611	6	ห้องสุขา	2.50	3.50	8.75	
	612	6	ห้องพักอาจารย์	4.00	9.00	36.00	
	701	7	ห้องสุขา	2.50	4.00	10.00	
	702	7	ห้องพักอาจารย์	4.00	4.00	16.00	
	703	7	ห้องพักอาจารย์	4.00	4.00	16.00	
	704	7	ห้องพักอาจารย์	4.00	4.00	16.00	
	705	7	ห้องพักอาจารย์	4.00	4.00	16.00	
	706	7	ห้องเรียน	8.00	9.00	72.00	
	707	7	ห้องเรียน	8.00	9.00	72.00	
	708	7	ห้องเรียน	8.00	9.00	72.00	
	709	7	ห้องเรียน	8.00	9.00	72.00	
	710	7	ห้องสุขา	2.50	3.50	8.75	
	711	7	ห้องสุขา	2.50	3.50	8.75	
	712	7	ห้องพักอาจารย์	4.00	9.00	36.00	

ข้อมูลด้านอาคารสถานที่ มหาวิทยาลัยศรีนครินทรวิโรฒ วิทยาเขตประสานมิตร อาคารคณะสังคมศาสตร์

อาคาร	หมายเลข ห้อง	ชั้น	ลักษณะการใช้ห้อง	กว้าง (ม.)	ยาว (ม.)	พื้นที่ (ตร.ม.)	หมายเหตุ
11 (ต่อ)							
	801	8	ห้องสุขา	2.50	4.00	10.00	
	802	8	ห้องพักอาจารย์	4.00	4.00	16.00	
	803	8	ห้องพักอาจารย์	4.00	4.00	16.00	
	804	8	ห้องพักอาจารย์	4.00	4.00	16.00	
	805	8	ห้องพักอาจารย์	4.00	4.00	16.00	
	806	8	ห้องเรียน	8.00	9.00	72.00	
	807	8	ห้องเรียน	8.00	9.00	72.00	
	808	8	ห้องเรียน	8.00	9.00	72.00	
	809	8	ห้องเรียน	8.00	9.00	72.00	
	810	8	ห้องสุขา	2.50	3.50	8.75	
	811	8	ห้องสุขา	2.50	3.50	8.75	
	812	8	ห้องพักอาจารย์	4.00	9.00	36.00	
	813	8	ห้องสุขา	3.60	4.10	14.76	

ตาราง 18 สภาพการใช้อาคาร ของอาคาร 12 คณะศึกษาศาสตร์

ประเภทห้อง	อาคาร 12		
	จำนวนห้อง	พื้นที่(ตร.ม.)	ร้อยละ(%)
1.ห้องที่เกี่ยวกับการเรียนการสอน	19	1,188.00	40.46
1.1 ห้องบรรยาย	10	720.00	24.52
1.2 ห้องปฏิบัติการ	8	396.00	13.49
1.3 ห้องวิจัย	1	72.00	2.45
2.ห้องที่เกี่ยวกับการบริหาร	21	1,192.50	40.61
2.1 ห้องผู้บริหาร	1	36.00	1.23
2.2 ห้องธุรการ/สำนักงาน	6	364.50	12.41
2.3 ห้องพักอาจารย์	14	792.00	26.97
3.ห้องที่เกี่ยวกับการบริการ	7	556.00	18.93
3.1 ห้องสมุด	0	0.00	0.00
3.2 ห้องประชุม	4	396.00	13.49
3.3 ห้องพยาบาล	0	0.00	0.00
3.4 ห้องเก็บพัสดุ	2	88.00	3.00
3.5 ห้องโสต	0	0.00	0.00
3.6 ห้องอื่น ๆ	1	72.00	2.45
3.ห้องที่เกี่ยวกับกิจกรรมนิสิต	0	0.00	0.00
รวม	47	2,936.50	100.00

ข้อมูลด้านอาคารสถานที่ มหาวิทยาลัยศรีนครินทรวิโรฒ วิทยาเขตประสานมิตร คณะศึกษาศาสตร์

อาคาร	หมายเลข ห้อง	ชั้น	ลักษณะการใช้ห้อง	กว้าง (ม.)	ยาว (ม.)	พื้นที่ (ตร.ม.)	หมายเหตุ
12 คณะศึกษาศาสตร์							
	101	1	ห้องสุขา	—	—	—	
	102	1	ห้องเก็บพัสดุ	4.00	4.00	16.00	
	103	1	ห้องสุขา	—	—	—	
	104	1	ห้องสุขา	—	—	—	
	105	1	ฝ่ายกิจการนิสิต	8.00	9.00	72.00	
	106	1	สโมสรอาจารย์-ข้าราชการ คณะศึกษาศาสตร์	8.00	9.00	72.00	
	201	2	ห้องสุขา	—	—	—	
	202ก	2	ห้องประชุม	4.00	9.00	36.00	
	202	2	ห้องพิมพ์ดีดและอัดสำเนา	4.50	9.00	40.50	
	203	2	ห้องประชุม	9.00	16.00	144.00	
	204	2	ห้องประชุม	9.00	16.00	144.00	
	205	2	ห้องสุขา	—	—	—	
	206	2	ห้องสุขา	—	—	—	
	301	3	ห้องสุขา	—	—	—	
	302	3	ห้องพักอาจารย์	4.00	9.00	36.00	
	303	3	ห้องสุขา	—	—	—	
	304	3	ห้องสุขา	—	—	—	
	305	3	ห้องคอมพิวเตอร์ คณะศึกษาศาสตร์	4.50	8.00	36.00	
	306	3	สำนักงานเลขาธิการคณะศึกษาศาสตร์	4.50	8.00	36.00	

ข้อมูลด้านอาคารสถานที่ มหาวิทยาลัยศรีนครินทรวิโรฒ วิทยาเขตประสานมิตร คณะศึกษาศาสตร์

อาคาร	หมายเลข ห้อง	ชั้น	ลักษณะการใช้ห้อง	กว้าง (ม.)	ยาว (ม.)	พื้นที่ (ตร.ม.)	หมายเหตุ
12 (ต่อ)							
	307	3	ห้องประชุมคณะ	8.00	9.00	72.00	
	308	3	สำนักงาน เลขานุการคณะฯและห้องคอมพิวเตอร์	8.00	9.00	72.00	
	309	3	ห้องเรียนสำหรับผลิตปริญญาเอก	8.00	9.00	72.00	
	310	3	ภาควิชาบริหารการศึกษา	8.00	9.00	72.00	
	401	4	ห้องสุขา	—	—	—	
	403	4	ห้องสุขา	—	—	—	
	404	4	ห้องสุขา	—	—	—	
	405	4	ห้องเรียน	8.00	9.00	72.00	
	407	4	ห้องปฏิบัติการให้คำปรึกษา	4.00	9.00	36.00	
	408-409	4	ห้องพักอาจารย์	8.00	9.00	72.00	
	410	4	ห้องปฏิบัติการให้คำปรึกษา	4.00	9.00	36.00	
	411	4	ห้องปฏิบัติการให้คำปรึกษา	4.00	9.00	36.00	
	412	4	ห้องปฏิบัติการให้คำปรึกษา	4.00	9.00	36.00	
	414	4	ห้องเรียน	8.00	9.00	72.00	
	416	4	ห้องพักอาจารย์	8.00	9.00	72.00	
	501	5	ห้องสุขา	—	—	—	
	502	5	ห้องพักอาจารย์	4.00	9.00	36.00	
	503	5	ห้องสุขา	—	—	—	
	504	5	ห้องสุขา	—	—	—	
	505	5	ห้องเรียน	8.00	9.00	72.00	

ข้อมูลด้านอาคารสถานที่ มหาวิทยาลัยศรีนครินทรวิโรฒ วิทยาเขตประสานมิตร คณะศึกษาศาสตร์

อาคาร	หมายเลข ห้อง	ชั้น	ลักษณะการใช้ห้อง	กว้าง (ม.)	ยาว (ม.)	พื้นที่ (ตร.ม.)	หมายเหตุ
12 (ต่อ)							
	506	5	ห้องเรียน	8.00	9.00	72.00	
	507	5	ห้องปฏิบัติการ	8.00	9.00	72.00	
	508	5	ห้องพักอาจารย์	8.00	9.00	72.00	
	510	5	ห้องพักอาจารย์	8.00	9.00	72.00	
	601	6	ห้องสุขา	—	—	—	
	602	6	ห้องพักอาจารย์	4.00	9.00	36.00	
	603	6	ห้องสุขา	—	—	—	
	604	6	ห้องสุขา	—	—	—	
	605	6	ห้องโครงการวิจัยและพัฒนาการอ่าน	8.00	9.00	72.00	
	606	6	ห้องเรียน	8.00	9.00	72.00	
	607	6	ห้องเรียน	8.00	9.00	72.00	
	608	6	ห้องพักอาจารย์	8.00	9.00	72.00	
	610	6	ห้องพักอาจารย์	8.00	9.00	72.00	
	701	7	ห้องสุขา	—	—	—	
	702	7	ห้องพักอาจารย์	4.00	9.00	36.00	
	703	7	ห้องสุขา	—	—	—	
	704	7	ห้องสุขา	—	—	—	
	705	7	ห้องเรียน	8.00	9.00	72.00	
	706	7	ห้องเรียน	8.00	9.00	72.00	

ข้อมูลด้านอาคารสถานที่ มหาวิทยาลัยศรีนครินทรวิโรฒ วิทยาเขตประสานมิตร คณะศึกษาศาสตร์

อาคาร	หมายเลข ห้อง	ชั้น	ลักษณะการใช้ห้อง	กว้าง (ม.)	ยาว (ม.)	พื้นที่ (ตร.ม.)	หมายเหตุ
12 (ต่อ)							
	707	7	ห้องเรียน	8.00	9.00	72.00	
	708	7	ห้องพักอาจารย์	8.00	9.00	72.00	
	711	7	ห้องพักอาจารย์	8.00	9.00	72.00	
	801	8	ห้องสุขา	—	—	—	
	802	8	ห้องพักอาจารย์	4.00	9.00	36.00	
	803	8	ห้องสุขา	—	—	—	
	804	8	ห้องสุขา	—	—	—	
	805	8	ห้องเก็บเครื่องมือและห้องมืด	8.00	9.00	72.00	
	806	8	ห้องพักอาจารย์	4.00	9.00	36.00	
	807	8	ห้องผลิตรายการวิทยุ	4.00	9.00	36.00	
	808	8	CONTROL ROOM	4.00	9.00	36.00	
	809	8	ห้องผลิตรายการโทรทัศน์	9.00	12.00	108.00	
	811	8	ห้องพักอาจารย์	8.00	9.00	72.00	

ภาคผนวก

**ข. การใช้ประโยชน์ห้องเรียนของอาคารต่างๆ
มหาวิทยาลัยศรีนครินทรวิโรฒ วิทยาเขตประสานมิตร**

(ตาราง 19 - 28)

ตาราง 19 แสดงการใช้ประโยชน์ห้องเรียนของอาคาร 1 คณะพลศึกษา ปีการศึกษา 2534 ภาคเรียนที่ 1

ข้อมูลพื้นฐาน							ผลการวิเคราะห์			
ประเภท ห้อง	หมายเลข ห้อง	พ.ท. (ตร.ม.)	พ.ท./นิสิต ตามเกณฑ์ ทบวงฯ (ตร.ม./คน)	ความจุ เต็มที่ ของห้อง (คน)	จำนวน	จำนวนนิสิต	อัตรา การใช้ห้อง ของนิสิต (คน/ชม.)	อัตรา การใช้ ห้อง (%)	อัตรา การใช้ พ.ท. (%)	หมายเหตุ
					ชม.ที่ใช้ ห้องตลอด สัปดาห์	ที่ใช้ ห้องตลอด สัปดาห์				
บรรยาย	118	64.00	1.0	64	9	338	37.6	25.7	58.7	
	121	92.00	1.0	92	2	33	16.5	5.7	17.9	
	122	92.00	1.0	92	9	170	18.9	25.7	20.5	
	123	60.00	1.0	60	12	222	18.5	34.3	30.8	ห้องประชุม
	127	64.00	1.0	64	9	237	26.3	25.7	41.1	
เฉลี่ยห้องบรรยาย					8.2		23.6	23.4	33.8	
ปฏิบัติการ	111	95.00	3.5	27	8	372	46.5	22.9	171.3	
เฉลี่ยห้องปฏิบัติการ					8.0		46.5	22.9	171.3	
เฉลี่ยทั้งอาคาร					8.2		27.4	23.3	56.7	

ตาราง 20 แสดงการใช้ประโยชน์ห้องเรียนของอาคาร 2 คณะมนุษยศาสตร์ ปีการศึกษา 2534 ภาคเรียนที่ 1

ประเภท ห้อง	ข้อมูลพื้นฐาน						ผลการวิเคราะห์			หมายเหตุ
	หมายเลข ห้อง	พ.ท. (ตร.ม.)	พ.ท./นิสิต ตามเกณฑ์ ทบวงฯ (ตร.ม./คน)	ความจุ เต็มที่ ของห้อง (คน)	จำนวน ชม.ที่ใช้ ห้องตลอด สัปดาห์	จำนวนนิสิต ที่ใช้ ห้องตลอด สัปดาห์	อัตรา การใช้ห้อง ของนิสิต (คน/ชม.)	อัตรา การใช้ ห้อง (%)	อัตรา การใช้ พ.ท. (%)	
บรรยาย	213	63.00	1.0	63	27	263	9.7	77.1	15.5	
	222	220.50	0.9	245	16	1,640	102.5	45.7	41.8	ห้องประชุม
	224	31.50	1.5	21	12	142	11.8	34.3	56.3	
	232	63.00	1.0	63	26	472	18.2	74.3	28.8	
	235	63.00	1.0	63	32	803	25.1	91.4	39.8	
	237	63.00	1.0	63	31	729	23.5	88.6	37.3	
	238	63.00	1.0	63	21	157	7.5	60.0	11.9	
	242	112.50	0.9	125	31	2,624	84.6	88.6	67.7	
	243/1	31.50	1.5	21	29	278	9.6	82.9	45.6	
	244/1	31.50	1.5	21	23	380	16.5	65.7	78.7	
	244/2	31.50	1.5	21	16	201	12.6	45.7	59.8	
	245	63.00	1.0	63	38	1,168	30.7	108.6	48.8	
	246	63.00	1.0	63	19	633	33.3	54.3	52.9	
	247	63.00	1.0	63	37	1,011	27.3	105.7	43.4	
	248/1	31.50	1.5	21	28	355	12.7	80.0	60.4	

ตาราง 20 แสดงการใช้ประโยชน์ห้องเรียนของอาคาร 2 คณะมนุษยศาสตร์ ปีการศึกษา 2534 ภาคเรียนที่ 1

ประเภทห้อง	ข้อมูลพื้นฐาน						ผลการวิเคราะห์			หมายเหตุ
	หมายเลขห้อง	พ.ท. (ตร.ม.)	พ.ท./นิสิตตามเกณฑ์ ทบวงฯ (ตร.ม./คน)	ความจุเต็มที่ของห้อง (คน)	จำนวนชม.ที่ใช้ห้องตลอดสัปดาห์	จำนวนนิสิตที่ใช้ห้องตลอดสัปดาห์	อัตราการใช้ห้องของนิสิต (คน/ชม.)	อัตราการใช้ห้อง (%)	อัตราการใช้พ.ท. (%)	
	252	63.00	1.0	63	26	1,668	64.2	74.3	101.8	
	253	63.00	1.0	63	27	825	30.6	77.1	48.5	
	254	63.00	1.0	63	24	544	22.7	68.6	36.0	
	255	63.00	1.0	63	26	834	32.1	74.3	50.9	
	256	63.00	1.0	63	28	887	31.7	80.0	50.3	
	257	63.00	1.0	63	26	840	32.3	74.3	51.3	
	258	63.00	1.0	63	25	857	34.3	71.4	54.4	
	259	63.00	1.0	63	26	634	24.4	74.3	38.7	
เฉลี่ยห้องบรรยาย					25.8		30.3	73.8	48.7	
ปฏิบัติการ	223	94.50	3.5	27	1	10	10.0	2.9	37.0	
เฉลี่ยห้องปฏิบัติการ					1.0		10.0	2.9	37.0	
เฉลี่ยทั้งอาคาร					24.8		29.5	70.8	48.2	

ตาราง 21 แสดงการใช้ประโยชน์ห้องเรียนของอาคาร 3 คณะศึกษาศาสตร์ ปีการศึกษา 2534 ภาคเรียนที่ 1

ข้อมูลพื้นฐาน							ผลการวิเคราะห์			
ประเภท ห้อง	หมายเลข ห้อง	พ.ท. (ตร.ม.)	พ.ท./นิสิต ตามเกณฑ์ ทบางฯ (ตร.ม./คน)	ความจุ เต็มที่ ของห้อง (คน)	จำนวน	จำนวนนิสิต	อัตรา การใช้ห้อง ของนิสิต (คน/ชม.)	อัตรา การใช้ ห้อง (%)	อัตรา การใช้ พ.ท. (%)	หมายเหตุ
					ชม.ที่ใช้ ห้องตลอด สัปดาห์	ที่ใช้ ห้องตลอด สัปดาห์				
บรรยาย	313	63.00	1.0	63	8	160	20.0	22.9	31.7	
	317	63.00	1.0	63	29	694	23.9	82.9	38.0	
	321	63.00	1.0	63	28	388	13.9	80.0	22.0	
	322	63.00	1.0	63	3	21	7.0	8.6	11.1	
	323	63.00	1.0	63	20	409	20.5	57.1	32.5	
	327	63.00	1.0	63	9	177	19.7	25.7	31.2	
	327/1	31.50	1.5	21	12	174	14.5	34.3	69.0	
	330	48.00	1.0	48	25	748	29.9	71.4	62.3	
	331	118.17	0.9	131	21	435	20.7	60.0	15.8	
	332	48.30	1.1	44	23	273	11.9	65.7	27.0	
เฉลี่ยห้องบรรยาย					17.8		18.2	50.9	34.1	
เฉลี่ยทั้งอาคาร					17.8		18.2	50.9	34.1	

ตาราง 22 แสดงการใช้ประโยชน์ห้องเรียนของอาคาร 4 คณะมนุษยศาสตร์ ปีการศึกษา 2534 ภาคเรียนที่ 1

ประเภท ห้อง	ข้อมูลพื้นฐาน						ผลการวิเคราะห์			หมายเหตุ
	หมายเลข ห้อง	พ.ท. (ตร.ม.)	พ.ท./นิสิต ตามเกณฑ์ ทบวงฯ (ตร.ม./คน)	ความจุ เต็มที่ ของห้อง (คน)	จำนวน ชม.ที่ใช้ ห้องตลอด สัปดาห์	จำนวนนิสิต ที่ใช้ ห้องตลอด สัปดาห์	อัตรา การใช้ห้อง ของนิสิต (คน/ชม.)	อัตรา การใช้ ห้อง (%)	อัตรา การใช้ พ.ท. (%)	
บรรยาย	414	73.50	1.0	74	19	388	20.4	54.3	27.8	
	415	98.00	1.0	98	14	252	18.0	40.0	18.4	
	424	73.50	1.0	74	18	472	26.2	51.4	35.7	
	425	73.50	1.0	74	24	675	28.1	68.6	38.3	
	426	73.50	1.0	74	42	1,001	23.8	120.0	32.4	
	427	73.50	1.0	74	2	32	16.0	5.7	21.8	
เฉลี่ยห้องบรรยาย					19.8		22.1	56.7	29.0	
ปฏิบัติการ	420	161.00	5.0	32	11	344	31.3	31.4	97.1	
เฉลี่ยห้องปฏิบัติการ					11.0		31.3	31.4	97.1	
เฉลี่ยทั้งอาคาร					18.6		23.4	53.1	38.8	

ตาราง 23 แสดงการใช้ประโยชน์ห้องเรียนของอาคาร 6 คณะวิทยาศาสตร์: เคมี ปีการศึกษา 2534 ภาคเรียนที่ 1

ประเภทห้อง	ข้อมูลพื้นฐาน						ผลการวิเคราะห์			หมายเหตุ
	หมายเลขห้อง	พ.ท. (ตร.ม.)	พ.ท./นิสิตตามเกณฑ์ ทบวงฯ (ตร.ม./คน)	ความจุเต็มที่ของห้อง (คน)	จำนวนชม.ที่ใช้ห้องตลอดสัปดาห์	จำนวนนิสิตที่ใช้ห้องตลอดสัปดาห์	อัตราการใช้ห้องของนิสิต (คน/ชม.)	อัตราการใช้ห้อง (%)	อัตราการใช้ห้อง พ.ท. (%)	
บรรยาย	632	136.80	0.9	152	23	1,003	43.6	65.7	28.7	
	634 ข	68.40	1.0	68	28	665	23.8	80.0	34.7	
เฉลี่ยห้องบรรยาย					25.5		33.7	72.9	31.7	
ปฏิบัติการ	612	102.60	3.5	29	20	436	21.8	57.1	74.4	
	613	136.80	3.5	39	14	410	29.3	40.0	74.9	
	616	102.60	3.5	29	23	393	17.1	65.7	58.3	
	621	136.80	3.5	39	24	478	19.9	68.6	51.0	
	623	102.60	3.5	29	38	487	12.8	108.6	43.7	
เฉลี่ยห้องปฏิบัติการ					23.8		20.2	68.0	60.5	
เฉลี่ยทั้งอาคาร					24.3		24.0	69.4	52.2	

ตาราง 24 แสดงการใช้ประโยชน์ห้องเรียนของอาคาร 7 คณะวิทยาศาสตร์:ศหกรรมศาสตร์ ปีการศึกษา 2534 ภาคเรียนที่ 1

ประเภท ห้อง	ข้อมูลพื้นฐาน							ผลการวิเคราะห์			หมายเหตุ
	หมายเลข ห้อง	พ.ท. (ตร.ม.)	พ.ท./นิสิต ตามเกณฑ์ ทบางๆ (ตร.ม./คน)	ความจุ เต็มที่ ของห้อง (คน)	จำนวน ชม.ที่ใช้ ห้องตลอด สัปดาห์	จำนวนนิสิต ที่ใช้ ห้องตลอด สัปดาห์	อัตรา การใช้ห้อง ของนิสิต (คน/ชม.)	อัตรา การใช้ ห้อง (%)	อัตรา การใช้ พ.ท. (%)		
บรรยาย	710	64.00	1.0	64	25	610	24.4	71.4	38.1		
	712	64.00	1.0	64	18	354	19.7	51.4	30.7		
เฉลี่ยห้องบรรยาย					21.5		22.0	61.4	34.4		
ปฏิบัติการ	715 ข,ค	44.80	5.0	9	4	16	4.0	11.4	44.6		
เฉลี่ยห้องปฏิบัติการ					4.0		4.0	11.4	44.6		
เฉลี่ยทั้งอาคาร					15.7		16.0	44.8	37.8		

ตาราง 25 แสดงการใช้ประโยชน์ห้องเรียนของอาคาร 9 ส่วนงานอธิการบดี ปีการศึกษา 2534 ภาคเรียนที่ 1

ข้อมูลพื้นฐาน							ผลการวิเคราะห์			
ประเภท ห้อง	หมายเลข ห้อง	พ.ท. (ตร.ม.)	พ.ท./นิสิต ตามเกณฑ์ ทบวงๆ (ตร.ม./คน)	ความจุ เต็มที่ ของห้อง (คน)	จำนวน	จำนวนนิสิต	อัตรา การใช้ห้อง ของนิสิต (คน/ชม.)	อัตรา การใช้ ห้อง (%)	อัตรา การใช้ พ.ท. (%)	หมายเหตุ
					ชม.ที่ใช้ ห้องตลอด สัปดาห์	ที่ใช้ ห้องตลอด สัปดาห์				
บรรยาย	936	63.00	1.0	63	2	22	11.0	5.7	17.5	ห้องโครงการการศึกษาพิเศษ
	937	63.00	1.0	63	9	108	12.0	25.7	19.0	ห้องโครงการการศึกษาพิเศษ
	952/2	31.50	1.5	21	17	177	10.4	48.6	49.6	ห้องประชุม
	953/2	31.50	1.5	21	9	104	11.6	25.7	55.0	ห้องประชุม
	954	63.00	1.0	63	3	60	20.0	8.6	31.7	ห้องประชุม
เฉลี่ยห้องบรรยาย					8.0		13.0	22.9	34.6	
เฉลี่ยทั้งอาคาร					8.0		13.0	22.9	34.6	

ตาราง 26 แสดงการใช้ประโยชน์ห้องเรียนของอาคาร 10 คณะวิทยาศาสตร์ ปีการศึกษา 2534 ภาคเรียนที่ 1

ประเภท ห้อง	ข้อมูลพื้นฐาน						ผลการวิเคราะห์			หมายเหตุ
	หมายเลข ห้อง	พ.ท. (ตร.ม.)	พ.ท./นิสิต ตามเกณฑ์ ทบวงฯ (ตร.ม./คน)	ความจุ เต็มที่ ของห้อง (คน)	จำนวน ชม.ที่ใช้ ห้องตลอด สัปดาห์	จำนวนนิสิต ที่ใช้ ห้องตลอด สัปดาห์	อัตรา การใช้ห้อง ของนิสิต (คน/ชม.)	อัตรา การใช้ ห้อง (%)	อัตรา การใช้ พ.ท. (%)	
บรรยาย	113	76.00	1.0	76	24	402	16.8	68.6	22.0	
	114	114.00	0.9	127	28	1,024	36.6	80.0	28.9	
	115	76.00	1.0	76	22	498	22.5	62.9	29.7	
	204 A	152.00	0.9	169	27	778	28.8	77.1	17.1	ห้องเรียน/ประชุม/สัมมนา/อื่น ๆ
	204 B	190.00	0.9	211	26	1,485	57.1	74.3	27.1	ห้องเรียน/ประชุม/สัมมนา/อื่น ๆ
	206	76.00	1.0	76	20	712	35.6	57.1	46.8	
	502	76.00	1.0	76	20	148	7.4	57.1	9.7	
	511	38.00	1.5	25	22	92	4.2	62.9	16.5	
	512	76.00	1.0	76	19	378	19.8	54.3	26.0	
	513	76.00	1.0	76	23	617	26.8	65.7	35.3	
เฉลี่ยห้องบรรยาย					23.1		25.6	66.0	25.9	

ตาราง 26 แสดงการใช้ประโยชน์ห้องเรียนของอาคาร 10 คณะวิทยาศาสตร์ ปีการศึกษา 2534 ภาคเรียนที่ 1

ประเภทห้อง	ข้อมูลพื้นฐาน						ผลการวิเคราะห์			หมายเหตุ
	หมายเลขห้อง	พ.ท. (ตร.ม.)	พ.ท./นิสิตตามเกณฑ์ทบวงๆ (ตร.ม./คน)	ความจุเต็มที่ของห้อง (คน)	จำนวนชม.ที่ใช้ห้องตลอดสัปดาห์	จำนวนนิสิตที่ใช้ห้องตลอดสัปดาห์	อัตราการใช้ห้องของนิสิต (คน/ชม.)	อัตราการใช้ห้อง (%)	อัตราการใช้พ.ท. (%)	
ปฏิบัติการ	202	114.00	3.5	33	6	118	19.7	17.1	60.4	
	205	114.00	5.0	23	5	31	6.2	14.3	27.2	
	210	114.00	3.0	38	29	697	24.0	82.9	63.2	
	301	114.00	3.5	33	12	294	24.5	34.3	75.2	
	306	114.00	3.5	33	6	114	19.0	17.1	58.3	
	307	114.00	3.5	33	10	176	17.6	28.6	54.0	
	309	152.00	3.5	43	10	180	18.0	28.6	41.4	
	404	95.00	3.5	27	23	555	24.1	65.7	88.9	
	406	114.00	3.5	33	4	88	22.0	11.4	67.5	
	408	114.00	3.5	33	11	141	12.8	31.4	39.4	
	411	76.00	3.5	22	12	114	9.5	34.3	43.8	
	414	114.00	3.5	33	22	224	10.2	62.9	31.3	
	415	114.00	3.5	33	17	129	7.6	48.6	23.3	
	503	76.00	3.5	22	27	129	4.8	77.1	22.0	
	508	114.00	3.5	33	14	332	23.7	40.0	72.8	
	517	114.00	3.5	33	11	186	16.9	31.4	51.9	
	518	114.00	3.5	33	12	107	8.9	34.3	27.4	
เฉลี่ยห้องปฏิบัติการ					13.6		15.9	38.8	49.9	
เฉลี่ยทั้งอาคาร					17.1		19.4	48.9	41.0	

ตาราง 27 แสดงการใช้ประโยชน์ห้องเรียนของอาคาร 11 คณะสังคมศาสตร์ ปีการศึกษา 2534 ภาคเรียนที่ 1

ประเภท ห้อง	ข้อมูลพื้นฐาน						ผลการวิเคราะห์			หมายเหตุ
	หมายเลข ห้อง	พ.ท. (ตร.ม.)	พ.ท./นิสิต ตามเกณฑ์ ทบวงฯ (ตร.ม./คน)	ความจุ เต็มที่ ของห้อง (คน)	จำนวน ชม.ที่ใช้ ห้องตลอด สัปดาห์	จำนวนนิสิต ที่ใช้ ห้องตลอด สัปดาห์	อัตรา การใช้ห้อง ของนิสิต (คน/ชม.)	อัตรา การใช้ ห้อง (%)	อัตรา การใช้ พ.ท. (%)	
บรรยาย	203-204	216.00	0.9	240	25	2,457	98.3	71.4	41.0	ห้องประชุม
	306	63.00	1.0	63	26	550	21.2	74.3	33.6	
	307	72.00	1.0	72	30	702	23.4	85.7	32.5	
	506	72.00	1.0	72	30	585	19.5	85.7	27.1	
	507	72.00	1.0	72	21	599	28.5	60.0	39.6	
	508	72.00	1.0	72	21	512	24.4	60.0	33.9	
	509	72.00	1.0	72	31	862	27.8	88.6	38.6	
	606	72.00	1.0	72	3	3	1.0	8.6	1.4	
	607	72.00	1.0	72	30	704	23.5	85.7	32.6	
	608	72.00	1.0	72	21	363	17.3	60.0	24.0	
	706	72.00	1.0	72	26	628	24.2	74.3	33.5	
	707	72.00	1.0	72	16	362	22.6	45.7	31.4	
	708	72.00	1.0	72	18	600	33.3	51.4	46.3	
	709	72.00	1.0	72	24	392	16.3	68.6	22.7	

ตาราง 27 แสดงการใช้ประโยชน์ห้องเรียนของอาคาร 11 คณะสังคมศาสตร์ ปีการศึกษา 2534 ภาคเรียนที่ 1

ประเภทห้อง	ข้อมูลพื้นฐาน						ผลการวิเคราะห์			หมายเหตุ
	หมายเลขห้อง	พ.ท. (ตร.ม.)	พ.ท./นิสิตตามเกณฑ์ต่างๆ (ตร.ม./คน)	ความจุเต็มที่ของห้อง (คน)	จำนวนชม.ที่ใช้ห้องตลอดสัปดาห์	จำนวนนิสิตที่ใช้ห้องตลอดสัปดาห์	อัตราการใช้ห้องของนิสิต (คน/ชม.)	อัตราการใช้ห้อง (%)	อัตราการใช้พ.ท. (%)	
	806	72.00	1.0	72	18	399	24.9	45.7	34.6	
	807	72.00	1.0	72	18	300	16.7	51.4	23.1	
	808	72.00	1.0	72	18	519	28.8	51.4	40.0	
	809	72.00	1.0	72	13	239	18.4	37.1	25.5	
เฉลี่ยห้องบรรยาย					21.5		26.1	61.4	31.2	
ปฏิบัติการ	406	72.00	3.5	21	20	178	8.9	57.1	43.3	
	409	72.00	3.5	21	22	339	15.4	62.9	74.9	
	412	72.00	3.5	21	17	329	19.4	48.6	94.1	
เฉลี่ยห้องปฏิบัติการ					19.7		14.6	56.2	70.7	
เฉลี่ยทั้งอาคาร					21.2		24.5	60.7	36.8	

ตาราง 28 แสดงการใช้ประโยชน์ห้องเรียนของอาคาร 12 คณะศึกษาศาสตร์ ปีการศึกษา 2534 ภาคเรียนที่ 1

ประเภท ห้อง	ข้อมูลพื้นฐาน						ผลการวิเคราะห์			หมายเหตุ
	หมายเลข ห้อง	พ.ท. (ตร.ม.)	พ.ท./นิสิต ตามเกณฑ์ ทบวงฯ (ตร.ม./คน)	ความจุ เต็มที่ ของห้อง (คน)	จำนวน ชม.ที่ใช้ ห้องตลอด สัปดาห์	จำนวนนิสิต ที่ใช้ ห้องตลอด สัปดาห์	อัตรา การใช้ห้อง ของนิสิต (คน/ชม.)	อัตรา การใช้ ห้อง (%)	อัตรา การใช้ พ.ท. (%)	
บรรยาย	203-204	288.00	0.9	320	19	546	28.7	54.3	9.0	ห้องประชุม
	309	72.00	1.0	72	17	273	16.1	48.6	22.3	
	405	72.00	1.0	72	31	527	17.0	88.6	23.6	
	414	72.00	1.0	72	36	993	27.6	102.9	38.3	
	505	72.00	1.0	72	23	640	27.8	65.7	38.6	
	506	72.00	1.0	72	30	621	20.7	85.7	28.8	
	608	72.00	1.0	72	26	530	20.4	74.3	28.3	
	607	72.00	1.0	72	16	277	17.3	45.7	24.0	
	705	72.00	1.0	72	27	564	20.9	77.1	29.0	
	706	72.00	1.0	72	29	851	29.3	82.9	40.8	
	707	72.00	1.0	72	20	533	26.7	57.1	37.0	
เฉลี่ยห้องบรรยาย					24.9		23.0	71.2	29.1	
ปฏิบัติการ	507	72.00	3.5	21	29	466	16.1	82.9	78.1	
เฉลี่ยห้องปฏิบัติการ					29.0		16.1	82.9	78.1	
เฉลี่ยทั้งอาคาร					25.3		22.4	72.1	33.2	

ผู้จัดทำ

ที่ปรึกษา

รองศาสตราจารย์ ดร.สมบูรณ์ ชิตพงศ์
นางศศิณี โทภาวณะ

รวบรวม/ประมวลผล/ศึกษาวิเคราะห์

นายทศพล ขำจิตรสุทธิ

จัดพิมพ์

นางสาววราภรณ์ สดแสงสูง
นางสาวดารณี นิ่มประเสริฐ
นางสาวอุไรวรรณ วรรณะ

อัดสำเนา

นายณรงค์ พูลพร

เรียงหน้า/ตรวจ/เข้าปกเขียนเล่ม

ข้าราชการ - เจ้าหน้าที่กองแผนงาน