# ดาวตกวันนั้น ฉันเป็นเพื่อนเธอ

เรื่องและภาพ : กีต้าร์



©Childrenlitswu2020

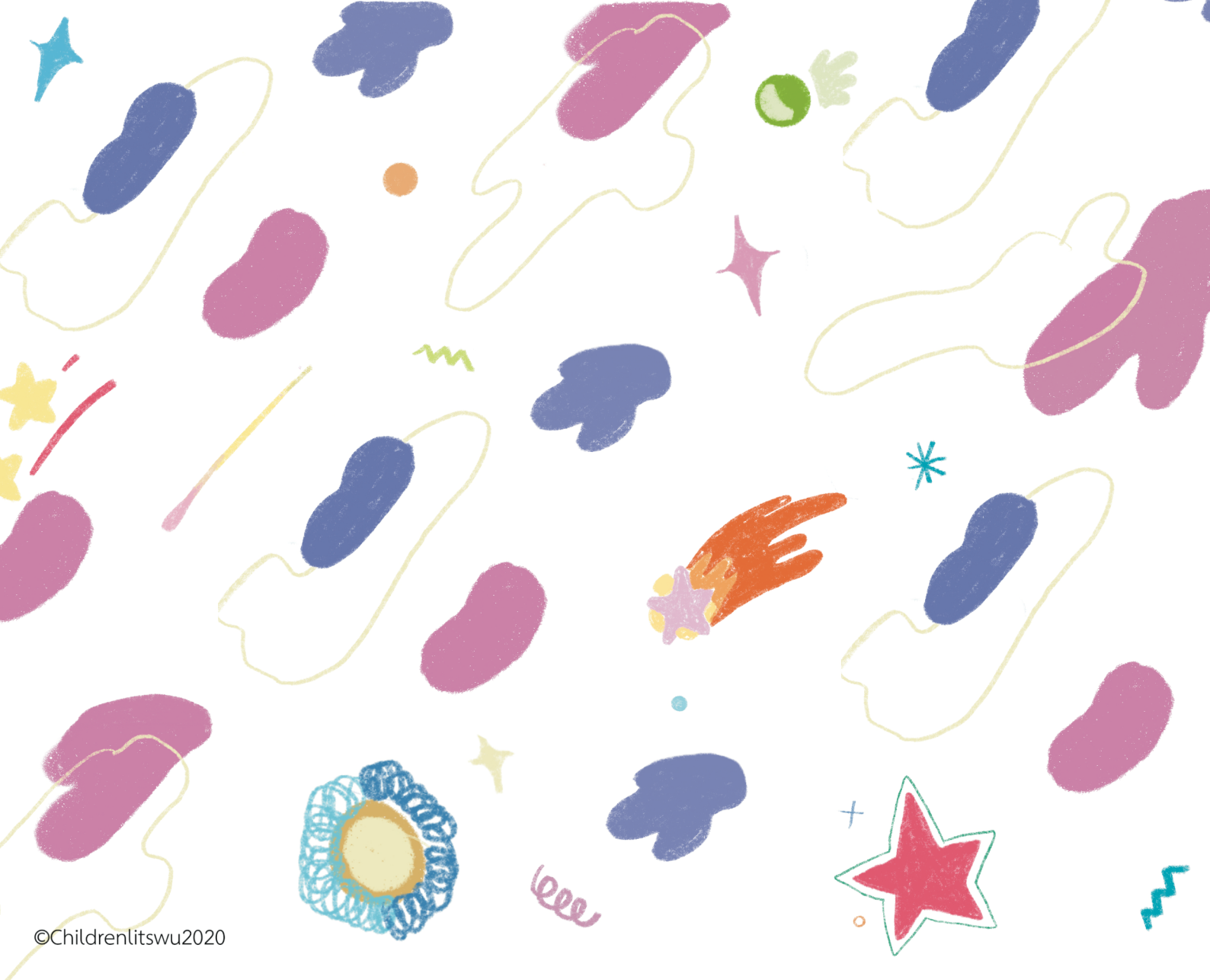

©Childrenlitswu2020

# ดาวตกวันนั้น ฉันเป็นเพื่อนเธอ



เรื่องและภาพ : กีต้าร์

©Childrenlitswu2020


©childrenitswu2020





©Childrenlitswu2020


!?
?
??
©Childrenlitswu2020











©Childrenlitswu2020




©Childrenlitswu2020



©Childrenlitswu2020


©Childrenlitswu2020








©Childrenlitswu2020

ฉันไม่ใช่
ดวงดาวอธิษฐาน

แต่ฉันคือ สะเก็ดดาว

ที่จะเดินทางไป
ภูเขาแห่งธารสะเก็ดดาว



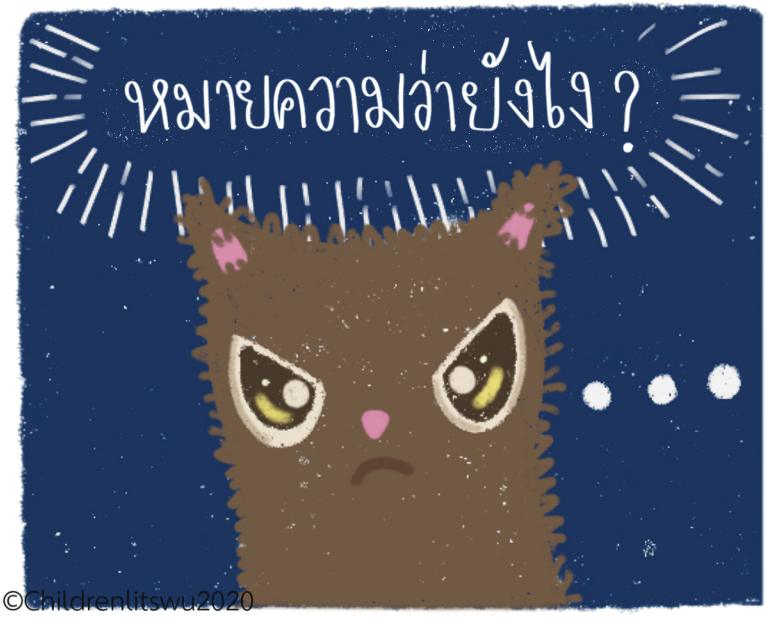




©Childrenlitswu2020












©Childrenlitswu2020




©Childrenlitswu2020







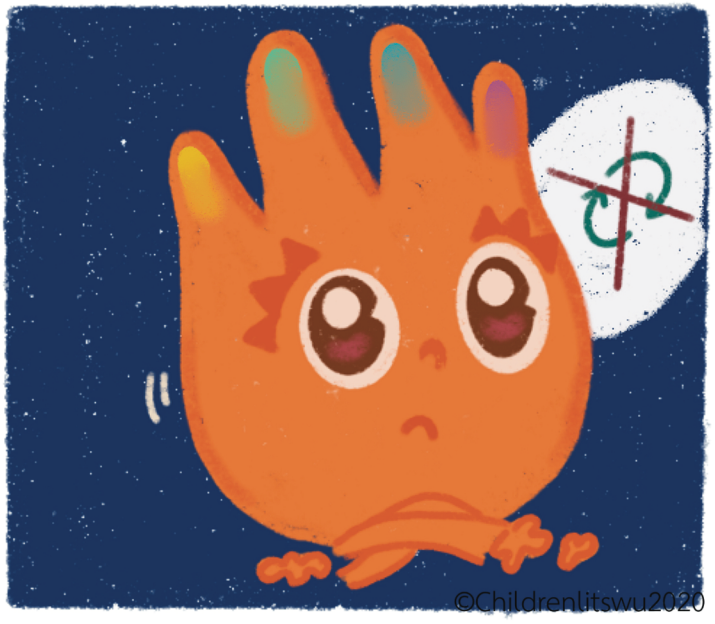

©Childrenlitswu2020


?
©Childrenlitswu2020








©Childrenlitswu2020




©Childrenlitswu2020

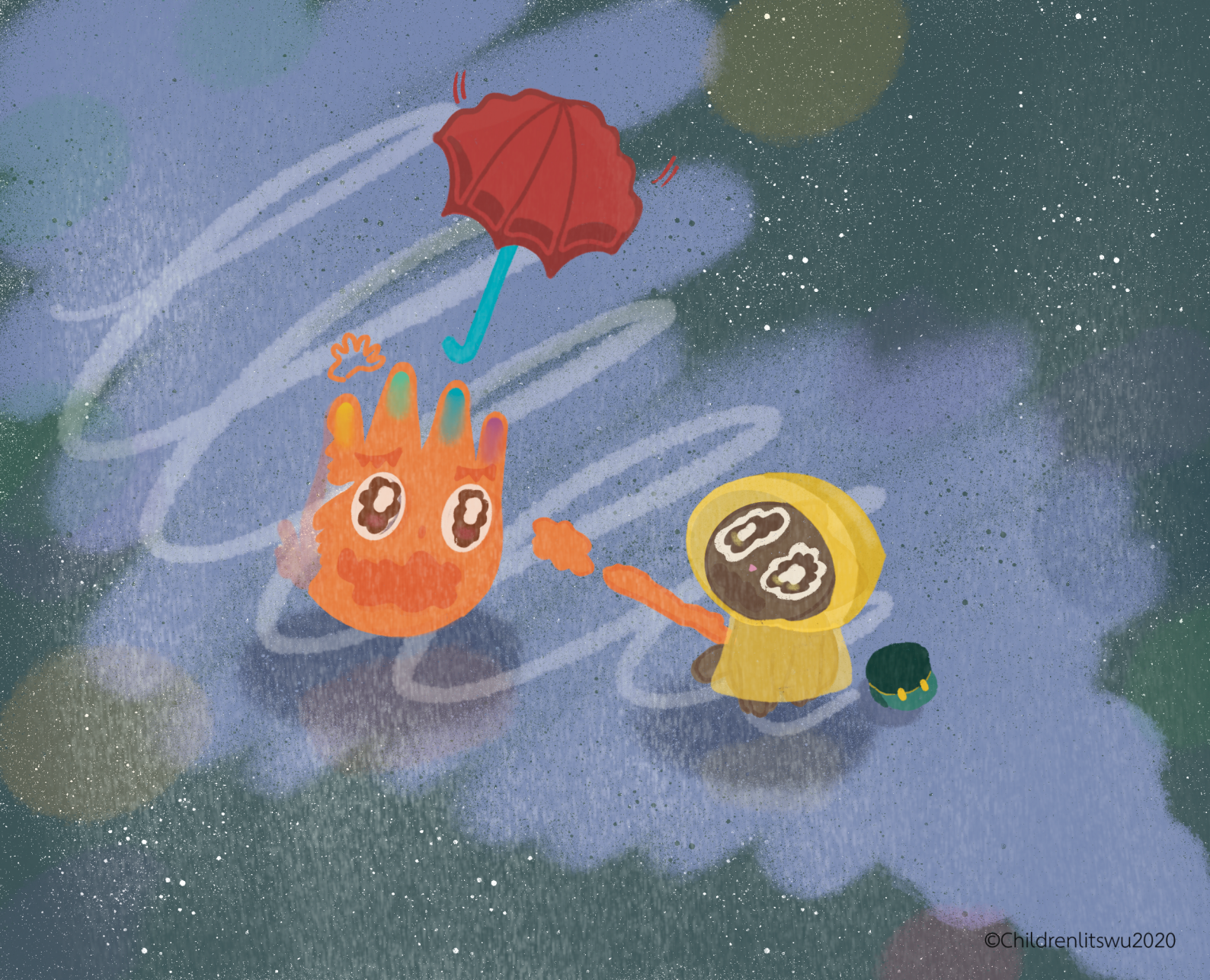
©Childrenlitswu2020




©Childrenlitswu2020




©Childrenlitswu2020




©Childrenlitswu2020


©Childrenlitswu2020


©Childrenlitswu2020


©Childrenlitswu2020


©Childrenlitswu2020


©Childrenlitswu2020

©Childrenlitswd2020


©Childrenlitswu2020



©Childrenlitswu2020





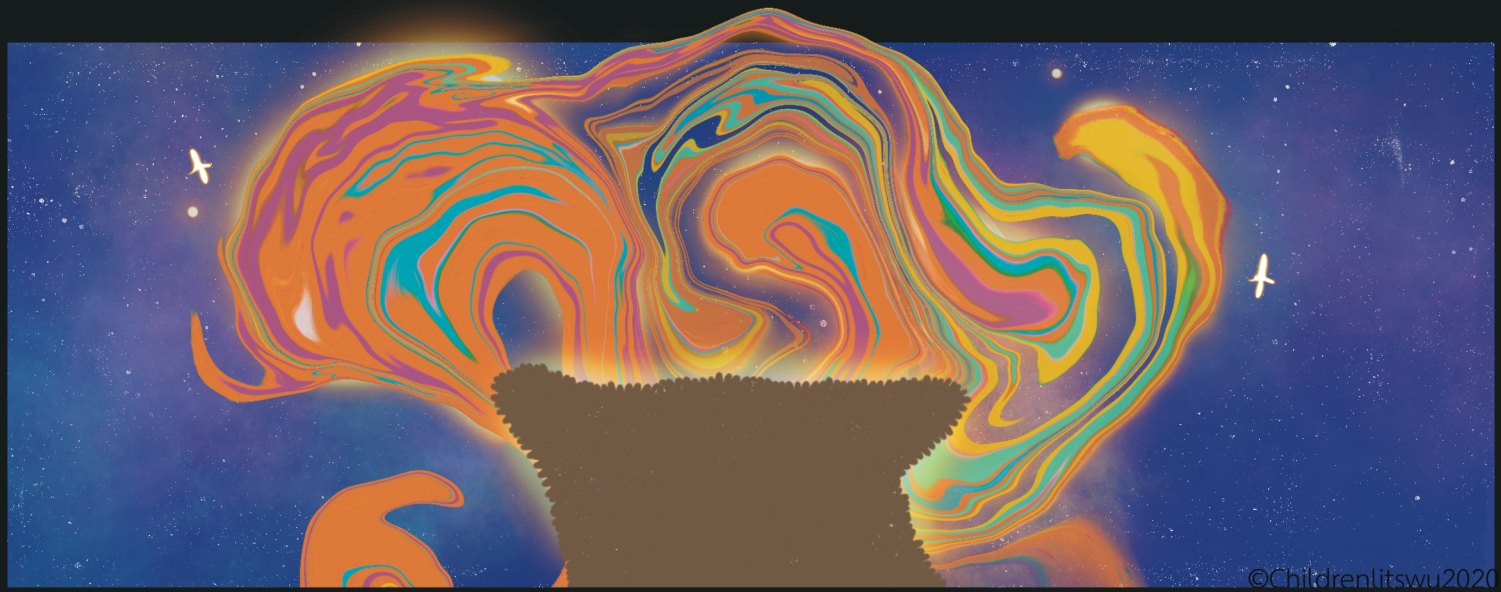

©Childrenlitswu2020

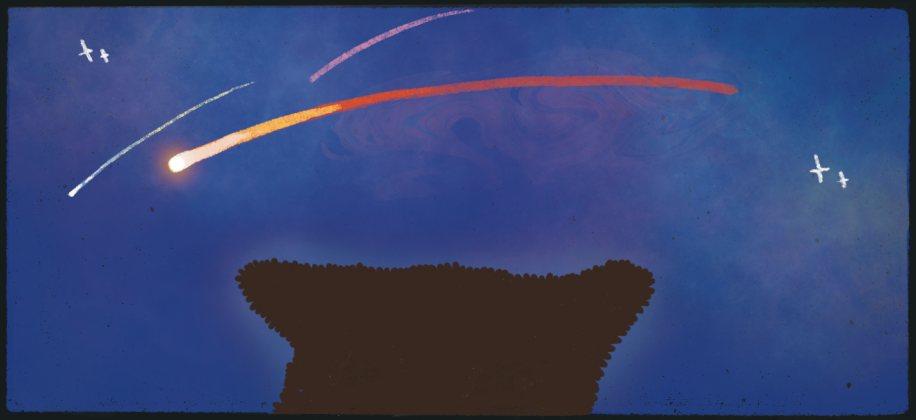





©Childrenlitswu2020


ดาวดวงนั้น
ฉันเป็นเพื่อนเธอ
©Childrenlitswu2020








©Childrenlitswu2020

©Childrenlitswu2020

# เกี่ยวกับผู้แต่ง/ผู้วาดภาพประกอบ



ศรันย์กาญจน์ ถิรจรัสธำรง (กีต้าร์)
เกิดวันที่ ๔ ธันวาคม พ.ศ. ๒๕๔๒
จบชั้นมัธยมศึกษาจากโรงเรียนพระหฤทัยนนทบุรี
กำลังจะสำเร็จการศึกษาจากสาขาวิชาวรรณกรรมสำหรับเด็ก
คณะมนุษยศาสตร์ มหาวิทยาลัยศรีนครินทรวิโรฒ ในปี พ.ศ. ๒๕๖๕

*ดาวตกวันนั้น ฉันเป็นเพื่อนเธอ*
เรื่องและภาพ : กีต้าร์
กราฟิกโนเวลสำหรับเด็ก : ๑๒ ปีขึ้นไป

ต้นฉบับวรรกรรมสำหรับเด็กนิพนธ์ ประจำปีการศึกษา ๒๕๖๔
ผลงานสร้างสรรค์ในรายวิชา วด ๔๕๑ ภาคนิพนธ์ทางวรรณกรรมสำหรับเด็ก
หลักสูตรศิลปศาสตร์บัณฑิต สาขาวิชาวรรณกรรมสำหรับเด็ก
ศูนย์การศึกษาระดับปริญญาตรี คณะมนุษยศาสตร์ มหาวิทยาลัยศรีนครินทรวิโรฒ

©Childrenlitswu2020

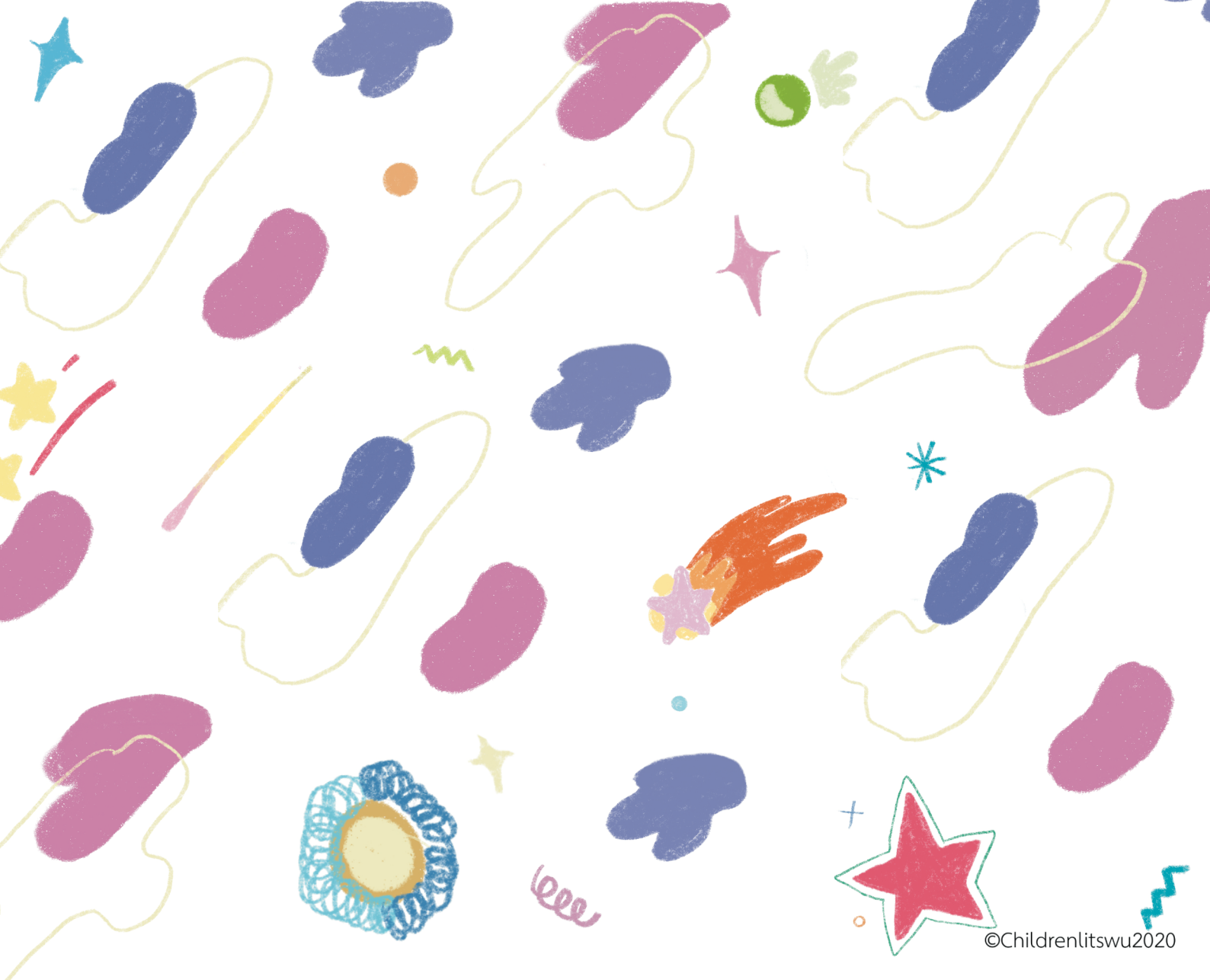
©Childrenlitswu2020


©Childrenlitswu2020