

F
07
033.1
3451
2532

ปฏิทินปีการศึกษา 2532 (พ.ศ.2532-2533) โรงเรียนมัธยมสาธิต มศว ประสานมิตร

	อา	จ	อ	พ	พฤ	ศ	ส	กิจกรรม
พฤษภาคม		1	2	3	4	5	6	5 พ.ค. วันฉัตรมงคล
	7	8	9	10	11	12	13	11 พ.ค. วันพืชมงคล
	14	15	16	17	18	19	20	15 พ.ค. อาจารย์เริ่มปฏิบัติกร
	21	22	23	24	25	26	27	19 พ.ค. วันวิสาขบูชา
	28	29	30	31				22-26 พ.ค. ประชุมปฏิบัติกร
มิถุนายน					1	2	3	5 มิ.ย. เปิดเรียนภาคต้น
	4	5	6	7	8	9	10	7 มิ.ย. ประชุมปฐมนิเทศนักเรียนภาคบ่าย
	11	12	13	14	15	16	17	14,21 มิ.ย. ซ้อมกีฬา
	18	19	20	21	22	23	24	21 มิ.ย. ซ้อมไหว้ครู
	25	26	27	28	29	30		22 มิ.ย. ไหว้ครูและ เปิดกีฬา
กรกฎาคม							1	6 ก.ค. รีวีวเดินทางรอกศล
	2	3	4	5	6	7	8	9 ก.ค. กีฬาเดินทางรอกศล
	9	10	11	12	13	14	15	12 ก.ค. หล่อเทียนจำนำพรรษา
	16	17	18	19	20	21	22	13 ก.ค. ส่งข้อสอบพิมพ์
	23	24	25	26	27	28	29	17 ก.ค. วันอาสาฬหบูชา
	30	31						18 ก.ค. วันเข้าพรรษา
สิงหาคม			1	2	3	4	5	7-11 ส.ค. สอบกลางภาค
	6	7	8	9	10	11	12	12 ส.ค. วันเฉลิมพระชนมพรรษา
	13	14	15	16	17	18	19	15 ส.ค. อาจารย์ประจำวิชาส่งคะแนนกลางภาคให้หัวหน้าหมวด
	20	21	22	23	24	25	26	17 ส.ค. หัวหน้าหมวดส่งคะแนนกลางภาคให้วัดผล
	27	28	29	30	31			22 ส.ค. อาจารย์ประจำชั้นรับคะแนนกลางภาคจากวัดผล
								27 ส.ค. ประชุมสามัญประจำปีสมาคมฯ และอาจารย์ประจำชั้นพบผู้ปกครองและแจกผลการเรียน

เอกสาร มศว

B.1 21/2532

ปฏิทินปีการศึกษา 2532 (พ.ศ.2532-2533) โรงเรียนมัธยมสาธิต มศว ประสานมิตร

	อา	จ	อ	พ	พฤ	ศ	ส	กิจกรรม
กันยายน						1	2	15 ก.ย. ส่งข้อสอบพิมพ์
	3	4	5	6	7	8	9	
	10	11	12	13	14	15	16	
	17	18	19	20	21	22	23	
	24	25	26	27	28	29	30	
ตุลาคม	1	2	3	4	5	6	7	
	8	9	10	11	12	13	14	2- 6 ต.ค. สอบปลายภาค
	15	16	17	18	19	20	21	7 ต.ค. ปิดเรียนภาคต้น
	22	23	24	25	26	27	28	11 ต.ค. อาจารย์ประจำวิชาส่งผลการเรียนให้หัวหน้าหมวด
	29	30	31					13 ต.ค. หัวหน้าหมวดส่งผลการเรียนให้วัดผล
								23 ต.ค. วันบิณฑบาต
								27 ต.ค. ประกาศชื่อนักเรียนที่ต้องสอบแก้ตัว
								อาจารย์ประจำชั้นรับผลการสอบจากวัดผล
พฤศจิกายน				1	2	3	4	1 พ.ย. เปิดภาคเรียนภาคปลาย
	5	6	7	8	9	10	11	2 พ.ย. นักเรียนลงทะเบียนสอบแก้ตัว
	12	13	14	15	16	17	18	6-10 พ.ย. สอบแก้ตัว
	19	20	21	22	23	24	25	13 พ.ย. อาจารย์ประจำวิชาส่งผลสอบแก้ตัวให้หัวหน้าหมวดส่งวัดผล
	26	27	28	29	30			15 พ.ย. ประกาศผลสอบแก้ตัว
								อาจารย์ประจำชั้นรับผลสอบแก้ตัวจากวัดผล
ธันวาคม						1	2	5 ธ.ค. วันเฉลิมพระชนมพรรษา
	3	4	5	6	7	8	9	10 ธ.ค. วันรัฐธรรมนูญ
	10	11	12	13	14	15	16	14 ธ.ค. ส่งข้อสอบพิมพ์
	17	18	19	20	21	22	23	15-16 ธ.ค. วันสายสัมพันธ์
	24	25	26	27	28	29	30	27 ธ.ค. ปิดกีฬาสี่ (ภาคบ่าย)
	31							31 ธ.ค. วันสิ้นปี

ปฏิทินปีการศึกษา 2532 (พ.ศ.2532-2533) โรงเรียนมัธยมสาธิต มศว ประสานมิตร

	อา	จ	อ	พ	พฤ	ศ	ส	กิจกรรม
มกราคม		1	2	3	4	5	6	1 ม.ค. วันขึ้นปีใหม่
	7	8	9	10	11	12	13	8-12 ม.ค. สอบกลางภาค
	14	15	16	17	18	19	20	16 ม.ค. อาจารย์ประจำวิชาส่งคะแนนกลางภาคให้หัวหน้าหมวด
	21	22	23	24	25	26	27	17 ม.ค. หัวหน้าหมวดส่งคะแนนให้วัดผล
	28	29	30	31				19 ม.ค. อาจารย์ประจำชั้นรับผลการเรียนจากวัดผล
								27 ม.ค. อาจารย์ประจำชั้นพบผู้ปกครองและแจกผลการเรียน
กุมภาพันธ์					1	2	3	1 ก.พ. ส่งข้อสอบพิมพ์ (ม.6)
	4	5	6	7	8	9	10	8 ก.พ. ส่งข้อสอบพิมพ์ (ม.1 - ม.5)
	11	12	13	14	15	16	17	23 ก.พ. วันมาฆบูชา
	18	19	20	21	22	23	24	21-28 ก.พ. สอบปลายภาค (ม.6)
	25	26	27	28				28 ก.พ. เลี้ยงส่งนักเรียน ม.6
มีนาคม					1	2	3	1- 8 มี.ค. สอบปลายภาค (ม.1 -ม.5)
	4	5	6	7	8	9	10	12 มี.ค. อาจารย์ประจำวิชาส่งผลการสอบให้หัวหน้าหมวด
	11	12	13	14	15	16	17	14 มี.ค. หัวหน้าหมวดส่งผลให้วัดผล
	18	19	20	21	22	23	24	19 มี.ค. ประกาศรายชื่อนักเรียนที่ต้องสอบแก้ตัว
	25	26	27	28	29	30	31	อาจารย์ประจำชั้นรับผลการเรียนจากวัดผล นักเรียนลงทะเบียนสอบแก้ตัว
								21-22 มี.ค. สอบแก้ตัว
								23 มี.ค. อาจารย์ประจำวิชาส่งผลสอบแก้ตัวให้หัวหน้าหมวดส่งวัดผล ประกาศผลสอบแก้ตัว อาจารย์ประจำชั้นรับผลสอบแก้ตัวจากวัดผล
เมษายน	1	2	3	4	5	6	7	1 เม.ย. แจกผลการเรียน และรายงานตัวปีการศึกษา 2533
	8	9	10	11	12	13	14	6 เม.ย. วันจักรี
	15	16	17	18	19	20	21	13 เม.ย. วันสงกรานต์
	22	23	24	25	26	27	28	
	29	30						

หนังสือเชิญประชุม

ที่ 18/2532

สมาคมผู้ปกครองและครูโรงเรียนมัธยมสาธิต
มหาวิทยาลัยศรีนครินทรวิโรฒ ประสานมิตร

18 สิงหาคม 2532

เรื่อง ขอเชิญประชุมสามัญประจำปี 2532

เรียน ท่านผู้ปกครอง

สมาคมผู้ปกครองและครูโรงเรียนมัธยมสาธิต มศว ประสานมิตร กำหนดให้มีการประชุมสามัญประจำปี ตามระเบียบของสมาคมฯ ในวันอาทิตย์ที่ 27 สิงหาคม 2532 เวลา 9.00 น. ณ หอประชุมมหาวิทยาลัย ตามกำหนดการและวาระการประชุม ดังนี้

8.30 - 9.00 น. สมาชิกลงทะเบียนเข้าร่วมประชุม

9.00 น. เปิดประชุม

- วาระที่ 1 พิจารณารับรองรายงานการประชุมสามัญประจำปี 2531
- วาระที่ 2 นายกสมาคมรายงานผลงานสมาคมฯ
- วาระที่ 3 รับรองงบดุลประจำปี 2532
- วาระที่ 4 เลือกตั้งผู้สอบบัญชีประจำปี
- วาระที่ 5 อาจารย์ใหญ่แถลงแนวทางพัฒนาโรงเรียน
- วาระที่ 6 แก้ไขข้อบังคับสมาคมฯ
- วาระที่ 7 เรื่องอื่น ๆ

ทางสมาคมฯ ขอเรียนเชิญท่านร่วมประชุม เพื่อรับทราบและเสนอความคิดเห็นร่วมกัน ตามวัน เวลา และสถานที่ดังกล่าว สมาคมฯ เชื่อว่าท่านสนใจในกิจกรรมของสมาคมฯ และยินดีสละเวลาไปร่วมประชุมอย่างพร้อมเพรียงกัน จึงขอขอบคุณอย่างยิ่งมา ณ โอกาสนี้

ขอแสดงความนับถือ

.....
(นายบำรุง อดิตนถ)

นายกสมาคม

สาส์นจากนายกสมาคม

เรียน ท่านผู้ปกครองและคณาจารย์ ที่เคารพทุกท่าน

นับว่าเป็นช่วงเวลาที่รวดเร็วเหลือเกิน จากวันที่กระผมได้รับความไว้วางใจ จากท่านผู้ปกครองและคณาจารย์ เลือกว่าให้กระผมเป็น กรรมการบริหารสมาคมผู้ปกครอง และครูโรงเรียนมัธยมสาธิต มศว ประสานมิตร พร้อมทั้งได้รับเกียรติจากคณะกรรมการ ให้ดำรงตำแหน่ง นายกสมาคมฯ

แม้ว่าเวลาได้ผ่านไป ครบหนึ่งปีเต็มแล้ว แต่ในความรู้สึกของกระผมเหมือนหนึ่งเพิ่งเริ่มต้น เพราะภารกิจต่างๆ ที่กระผมและคณะกรรมการบริหารสมาคมชุดนี้ ตั้งใจ และมุ่งมั่นที่จะก่อประโยชน์ให้แก่ตัวนักเรียนและ โรงเรียนของเรา ยังไม่บรรลุจุดมุ่งหมาย ตามที่ต้องการ

นั่นหมายความว่า ในอีกหนึ่งปีข้างหน้า กระผมและคณะกรรมการบริหารสมาคม จะต้องรับภาระและหน้าที่ให้มากกว่าเดิม โดยมีจุดมุ่งหมายที่จะสร้างสรรให้โรงเรียนมัธยมสาธิต มศว ประสานมิตร อันเป็นที่รักของเราทุกคน เป็นโรงเรียนที่ดีเด่น และก้าวหน้ายิ่งขึ้น แต่ทั้งนี้กระผมขอเรียนว่า ภาระหน้าที่ต่างๆนี้ จะประสบความสำเร็จ หรือสัมฤทธิ์ผลอย่างดีไม่ได้ ถ้าขาดการสนับสนุน ความร่วมมือและความเมตตาจากท่านทั้งหลาย ฉะนั้น จึงใคร่ขอให้ทุกท่านได้ให้ความเมตตา แก่บุตรหลานของเราต่อไปและ กระผมขอถือโอกาสนี้ ขอขอบคุณทุกท่านที่ได้ให้เกียรติและไว้วางใจกระผม และคณะกรรมการบริหารสมาคมชุดนี้ ขออวยพรให้ท่านสมาชิกทุกท่าน จงประสบ ความสำเร็จในหน้าที่การงานและมีความสุขตลอดไป

ด้วยความรักและเคารพ



(นายบุรุง อดตนาถ)

นายกสมาคมผู้ปกครองและครูโรงเรียนมัธยมสาธิต มศว ประสานมิตร

ในการพระราชทานรางวัลเมื่อวันที่ 8 สิงหาคม 2531 ทั้งนี้ก็ด้วยความร่วมมือร่วมใจของท่านผู้ปกครอง เป็นสำคัญ คณะกรรมการบริหารสมาคมฯ เป็นเพียงสื่อที่จะทำให้เจตนารมณ์ของท่านผู้ปกครองบรรลุได้เท่านั้น สำหรับกิจกรรมของสมาคมฯ ซึ่งหลายท่าน โดยเฉพาะด้านการพัฒนาทั้งสิ่งแวดล้อมและด้าน การศึกษานั้น สมาคมฯ และโรงเรียนพยายามสร้างสรรค์สิ่งใหม่เพื่อพัฒนานักเรียนให้ก้าวหน้าทันโลก ที่มีการเปลี่ยนแปลงรวดเร็วในปัจจุบัน จึงได้เริ่มโครงการใหม่ ๆ เช่น โครงการคอมพิวเตอร์ กิจกรรม ทั้งหลายล้วนต้องที่ปัจจัยเป็นจำนวนมาก สมาคมฯ จึงพยายามจัดให้มีกิจกรรมซึ่งเสริมสร้างประโยชน์ สำหรับทุกฝ่ายเพื่อหาปัจจัย แทนการขอจากผู้ปกครองโดยตรง และกิจกรรมเหล่านั้นได้จัดออกมาในรูป งานที่มีคณะกรรมการบริหาร คณาจารย์และท่านผู้ปกครองร่วมกันดำเนินการดังนี้

1. คอนเสิร์ตการกุศล ครั้งที่ 2 เมื่อวันที่ 26 กันยายน 2530 ณ ห้องราชเทวี โรงแรม เอเชีย ศูนย์พญาสุภา สุขารมย์ เป็นประธานอำนวยการ มีรายได้ถึง สี่แสนสี่หมื่นสามพันบาทเศษ
2. งานวันสายสัมพันธ์ ครั้งที่ 12 เมื่อวันที่ 20-21 พฤศจิกายน 2530 โดยได้รับเกียรติ จากพลเอกอาทิตย์ กำลังเอก เป็นประธานเปิดงาน งานนี้สมาคมฯ มีรายได้จากการจำหน่าย สินค้า อาหารราคาถูก สลากรางวัล กอล์ฟพฤกษ์ และการบริจาคของท่านผู้ปกครอง เป็นจำนวนถึงหกแสนห้าหมื่นเศษ
3. งานกีฬาการกุศล ครั้งที่ 8 เมื่อวันที่ 3 กรกฎาคม 2532 คุณบำรุง อัครนาค เป็นประธาน อำนวยการ และในงานนี้ได้รับความกรุณาจากพลเอกอาทิตย์ กำลังเอกให้เกียรติเป็นประธานเปิดงาน อีกวาระหนึ่ง ครั้งนี้มีรายได้ทั้งจากจำหน่ายบัตรวิ่งและรับบริจาค ได้ถึงห้าแสนเศษ

จากรายได้ทั้งหมดที่ได้รับ สมาคมฯ ได้นำไปสนับสนุนกิจกรรมของโรงเรียนทุกท่าน ทั้งวิชาการ วิชา สวัสดิการ และกิจกรรมทั้งภายในและภายนอกโรงเรียน ดังมีรายละเอียดปรากฏในรายงานผล งานสมาคมฯ ที่มีต่อคณาจารย์และสมาชิกทุกท่านอยู่แล้ว ซึ่งจะเห็นว่าด้านวิชาที่มีค่าใช้จ่ายค่อนข้างสูงเกือบ สองล้านบาท เพราะมีงานทั้งซ่อมสร้าง ปรับปรุง เปลี่ยนแปลง ทั้งอาคาร สนามกีฬา โรงฝึกงาน หองน้ำ บ้านพักคนงาน ฯลฯ

วาระที่ 3 รับรองงบดุล

คุณวันทนา ไชยพร เทร่ญญิกสมาคมฯ แดงงบดุลตามเอกสารที่แจกให้สมาชิกในที่ประชุม มีรายละเอียดของงบรายได้ - รายจ่าย ของรอบระยะบัญชี 12 เดือน ตั้งแต่ 1 สิงหาคม 2530 ถึง 31 กรกฎาคม 2531 และรายละเอียดงบดุลสมาคมฯ ณ วันที่ 31 กรกฎาคม 2531 รวมยอดที่จะต้องยกไป ในงวดบัญชีต่อไป 1,340,946.93 บาท สมาคมฯ มีงานต่อเนื่องเกี่ยวกับการปรับปรุงสถานที่ของโรงเรียน ซึ่งอยู่ในระหว่างก่อสร้างมีเงื่อนไขการชำระเงิน เมื่องานเสร็จ 5 รายการ รวมเป็นเงิน 859,330.00 บาท

ที่ประชุมรับรองงบดุล

หลังจากที่สมาชิกรับรองงบดุลแล้ว สมาคมฯ แสดงความขอบคุณ คุณกาญญา โล่ธวาชัย ผู้อำนวยการกองประกันชีวิต ทรูทรวงพานิช ที่สละเวลาช่วยตรวจบัญชีสมาคมฯ โดยนายกสมาคมเป็นผู้มอบของที่ระลึก

วาระที่ 4 เลือกตั้งผู้สอบบัญชีประจำปี

ที่ประชุมเสนอและมีมติเป็นเอกฉันท์ให้ คุณกาญญา โล่ธวาชัย เป็นผู้ตรวจสอบบัญชีประจำปีอีกครั้งหนึ่ง

วาระที่ 5 เลือกตั้งกรรมการชุดใหม่

ก่อนมีการเลือกตั้ง คุณกล้าหาญ วรพุทธพร นายกสมาคมกล่าว อำลา และขอบคุณคณะกรรมการและท่านผู้ปกครอง

ศาสตราจารย์ ดร. อารี สัตถ์หวี มอบเกียรติบัตร เป็นการแสดงความขอบคุณและระลึกถึงความเสียสละของคณะกรรมการบริหารทุกคน รวมทั้ง ดร. ประสาน ภิรัช บური ที่ปรึกษาด้านพัฒนาและโยธาของสมาคมฯ คุณพรชัย ศิริวุฒิพร ที่กรุณาช่วยงานฝ่ายพัฒนาและงานโยธา คุณจาตุรงค์ อักษรานุเคราะห์ เป็นศิษย์เก่าที่กรุณาช่วยหารายได้ และคุณกาญญา โล่ธวาชัย ผู้ตรวจสอบบัญชีประจำปี

สำหรับการเลือกตั้ง ที่ประชุมเสนอให้อาจารย์สุนทร เปรมฤทัย เป็นประธานดำเนินการเลือกตั้ง ประธานเริ่มดำเนินการโดยกล่าวถึงความสำคัญของคณะกรรมการบริหารสมาคมฯ และกล่าวแสดงความชื่นชมต่อผู้เสียสละ สมัครช่วยงานสมาคมฯ โดยแจ้งความจำนงสมัครรับเลือกตั้งเป็นกรรมการบริหารสมาคมฯ เมื่อทางโรงเรียนมีหนังสือเชิญชวนไปยังผู้ปกครองทุกท่าน และในการเลือกตั้งครั้งนี้ที่ประชุมมีมติให้ลงคะแนนเลือกตั้งจำนวน 17 คน จาก 24 คน ซึ่งเมื่อรวมกับกรรมการฝ่ายอาจารย์ที่ได้รับเลือกตั้งจากโรงเรียน 7 คน และอาจารย์ใหญ่เป็นกรรมการโดยตำแหน่งอีก 1 คน เป็นจำนวนกรรมการบริหาร 25 คน และทั้ง 25 คนนี้จะไปเลือกนายกสมาคมสมาคมฯ และอุปนายกสมาคมคนที่ 2 อีกชั้นหนึ่ง ส่วนอุปนายกคนที่ 1 นั้น เป็นธรรมเนียมปฏิบัติให้อาจารย์ใหญ่เป็นโดยตำแหน่ง

ที่ประชุมไต่ถามผู้ปกครองอาสาสมัครเป็นกรรมการตรวจนับคะแนน 5 คน คือ

1. คุณสุธีร์ ศุภวัฒน์กุล
2. คุณโสภณ โสมดี
3. คุณสมาน ชมพูเทพ
4. นายแพทย์ปรีดา สุขประชา
5. คุณอรณี นมรักษ์

ผลการเลือกตั้งปรากฏดังนี้

หมายเลข	ชื่อ - นามสกุลผู้เข้ารับการเลือกตั้ง	คะแนนที่ได้	อันดับที่ได้
1.	นายบำรุง อัครนาถ	289	1
2.	นางวันทนา	283	2
3.	นางสุมณฑา ชมรัชย์	270	3
4.	นางทัศนีย์ กุลกัมธร์	253	6
5.	นายอภิรัตน์ ทิวพรพิทักษ์	248	7
6.	นายชาญ ตระกูลเกษมสุข	248	7
7.	นายวรชัย ธรรมสังคีติ	231	10

เอกสาร มคอ

<u>หมายเลข</u>	<u>ชื่อ - นามสกุลผู้เข้ารับการเลือกตั้ง</u>	<u>คะแนนที่ได้</u>	<u>อันดับที่ได้</u>
8.	นายกันภัย พิทักษ์มนรัมย์	211	14
9.	นายชัยวัชชี ศีสวัสดิ์คิมงคล	239	9
10.	นายจรัญ มหาหุมะรัตน์	269	4
11.	นางวัชรารัตน์ อิ่มอุคม	206	15
12.	นางพัตน์ จิวชาติ	181	18
13.	นายจिरายุ (สุริยา) ประภักธรรังสี	116	24
14.	นางสุไรรัตน์ จริยสุนันท์	140	23
15.	พ.ต.ท. วิศิษฐ์ นิมิตรกุล	228	12
16.	นายวิชรรัตน์ วิจิตรวาทการ	225	13
17.	นายสุขุม ฉัตรอารีย์กุล	148	22
18.	นายภพทอง ทองเจือ	177	19
19.	พ.ต.ท. จุลชิต โปษยานนท์	231	10
20.	ร.ต.ท. เกรียงศักดิ์ โลหะชาละ	265	5
21.	นายชาญวิทย์ เทียมบุญประเสริฐ	175	20
22.	พ.ต.ท. ประดิษฐ์ มีสุข	190	16
23.	นายยุทธนา ริวเหลือง	183	17
24.	นายบุญเลิศ นิลพจน์	154	21

ผู้ที่ได้รับคะแนน 17 คนตามลำดับคือ

1. นายบำรุง อัครนาถ
2. นางวันทนา ไชยพร
3. นางสาวมณฑา ชมวัชชี
4. นายจรัญ มหาหุมะรัตน์

- | | |
|-----------------------|----------------|
| 5. ร.ต.ต.เกรียงศักดิ์ | โลหะขำละ |
| 6. นางทัศนีย์ | กุลกำนัธร |
| 7. นายอภิรัตน์ | สิวพรพิทักษ์ |
| 8. นายชาญ | ตระกูลเกษมสุข |
| 9. นายชัยธวัช | ดีสวัสดิมงคล |
| 10. นายวรชัย | ธรรมสังคีติ |
| 11. พ.ต.ท.จุลชิต | โปษยมนนท์ |
| 12. พ.ต.ต.วิศิษฐ์ | นิมิตรกุล |
| 13. นายวิชรรัตน์ | วิจิตรวาทการ |
| 14. นายกันภัย | พิทักษ์มโนรมย์ |
| 15. นางวิชัยภรณ์ | อิมอุคม |
| 16. พ.ต.ท.ประคิษฐ์ | มีสุข |
| 17. นายยุทธนา | วีรเหลืออง |

วาระที่ 6 เรื่องอื่น ๆ

ศาสตราจารย์ ดร. อารี สันหวี อาจารย์ใหญ่ กล่าวอำลาสมาชิกเนื่องจากครบวาระในการดำรงตำแหน่งอาจารย์ใหญ่ และกล่าวต้อนรับรองศาสตราจารย์ ดร.ณัฐพงษ์ เจริญทิพย์ รองอธิการบดีฝ่ายวิจัย รักษาการในตำแหน่งอาจารย์ใหญ่ ในช่วงระยะเวลาที่การแต่งตั้งอาจารย์ใหญ่ยังไม่เสร็จสิ้น

ผู้ตรวจรายงานการประชุม

บำรุง อัครณา
(นายบำรุง อัครณา)
ประธานฝ่ายพัฒนา
นายกสมาคมสุขภาพปัจจุบัน

ปิดประชุมเวลา 12.15 น.

พิศศรี แจ้งไพโร
(นางพิศศรี แจ้งไพโร)
เลขานุการ
ผู้นับที่กการประชุม

**รายงานผลงานสมาคมผู้ปกครองและครู
โรงเรียนมัธยมสาธิตมหาวิทยาลัยศรีนครินทรวิโรฒ ประสานมิตร
รอบระยะเวลาตั้งแต่เดือนสิงหาคม 2531 - กรกฎาคม 2532**

เมื่อคณะกรรมการบริหารผู้เข้ารับหน้าที่บริหารสมาคมฯ นั้น มีความเชื่อมั่นอย่างเต็มเปี่ยมว่าจะได้รับความร่วมมืออย่างดีจากท่านผู้ปกครอง ซึ่งกรุณามอบความไว้วางใจให้เป็นตัวแทนทำหน้าที่บริหารสมาคมฯ จึงตั้งใจและยินดีทำหน้าที่โดยมิได้มีความกังวลใด ๆ และผลจากความร่วมมือที่ท่านทั้งหลายยินดีให้อย่างจริงจัง คณะกรรมการจึงสามารถทำงานลุล่วงไปในรอบปีนี้มีขึ้นน้อย เริ่มจากงานที่ก่อให้เกิดทุนทรัพย์ อันจะนำมาสนับสนุนกิจการของโรงเรียนคือ

1. งานคอนเสิร์ตการกุศล ครั้งที่ 3 เมื่อวันที่ 13 พฤศจิกายน 2531 มี ร.ต.ต.เกรียงศักดิ์ โลหะชาละ ประธานฝ่ายพัฒนาของสมาคมฯ เป็นประธานอำนวยการ งานนี้ได้รับความอนุเคราะห์เช่นเคยจาก คุณชาย ตรีภูมิกฤษณสุข คุณวราชัย ธรรมสังคีติ กรรมการบริหารสมาคมฯ และคุณเกรียงไกร เชษฐโชติศักดิ์ แห่งบริษัท อาร์ เอส โปรโมชั่น ในเรื่องวงดนตรีและนักร้อง คณะกรรมการจัดการพร้อมใจกันพัฒนางานให้ยิ่งใหญ่อขึ้นไปอีก ถึงขั้นไปจัดที่หอประชุมศูนย์วัฒนธรรมแห่งชาติ ทำรายได้จากการจำหน่ายบัตรได้ถึง ~~๑๐๐~~ ห้าแสนเศษ

2. งานวันสายสัมพันธ์ ครั้งที่ 13 เมื่อวันที่ 16-17 ธันวาคม 2531 ภายใต้การอำนวยการของคุณวราจุ อัครตนาถ งานนี้ได้รับเกียรติเป็นพิเศษจากคุณหญิงบุญเรือน ชูณหะวัณ ที่กรุณามาเป็นประธานเปิดงาน และมอบโล่เกียรติยศแก่ผู้มีอุปการะต่อโรงเรียน ครึ่งนี้สมาคมฯ มีรายได้ถึงหกแสนหนึ่งหมื่นเศษ

3. งานสุดท้ายของรอบระยะเวลานี้ คือ งานกีฬาการกุศล ที่เพิ่งผ่านไปเมื่อวันที่ 9 กรกฎาคม 2532 คุณวราจุ อัครตนาถ เป็นประธานอำนวยการ และได้รับความกรุณาจาก ฯพณฯ ท่านรัฐมนตรีว่าการทบวงมหาวิทยาลัย มอบหมายให้ ศาสตราจารย์ ดร.พจน์ สะเพียรชัย รองปลัดทบวงมหาวิทยาลัยเป็นประธานเปิดงาน สมาคมฯ ได้รับเงินบริจาคและเงินค่าจำหน่ายบัตรถึงห้าแสนแปดหมื่นเศษ

สมาคมฯ นำรายใ้สนับสนุนการพัฒนาโรงเรียน ทั้งสภาพแวดล้อมอันมีผลต่อการศึกษา และ
พัฒนาการเรียนการสอนโดยตรง ดังนี้

ค่านวิชาการ ค่าใช้จ่ายทั้งสิ้นประมาณ 580,000 บาทเศษ โดยค่าใช้จ่ายเป็นอุปกรณ์
โสตทัศนศึกษา สื่อการเรียนการสอนเป็นส่วนใหญ่ ประมาณ 390,000 บาท

1. คอบแทนวิทยากร
2. ของรางวัลนักเรียน
3. แจยสมทบในการจัดสัมมนา รวมกับคณะศึกษาศาสตร์
4. ค่าฝึกวงโยธวาทิต
5. ค่าใช้จ่ายจัดพิธีรศการณะเฉว
6. โครงการบริการทาง โสตทัศนศึกษา
7. โครงการผลิตสื่อการสอน
8. อุปกรณ์ หนังสือ และค่าจัดทำโปรแกรมคอมพิวเตอร์
9. เครื่องคิดเลขฝ่ายวัดผล
10. พิมพ์เขียวแบบรูปรายการ
11. ค่าอบรมรักษากินแทน
12. ค่าอบรมคอมพิวเตอร์พื้นฐานสำหรับงานธุรการ
13. อุปกรณ์สื่อการเรียนการสอน
14. ค่ากระดาษพิมพ์งานสอน
15. ค่าติดตั้งจอเครื่องฉายภาพข้ามศีรษะ
16. โสณักเรียนเรียนคิ
17. เครื่องดนตรีสากล
18. เครื่องฉายภาพเข้าศีรษะ
19. ค่าจ้างสอนนาฏศิลป์ตัวแทนนักเรียนไปต่างประเทศ
20. ชุณักดนตรีวงดุริยางค์โรงเรียน

คานโยธา ใช้จ่ายเป็นเงินประมาณ 2,200,000 บาทเศษ ซึ่งรวมงานต่อเนื่องจากปีก่อนแยกแส่วน

- เศษ
1. ปรับปรุงอาคารเรียนและบริเวณโรงเรียน
 2. ซ่อมโต๊ะ - เก้าอี้
 3. ทำป้ายชื่อโรงเรียน ป้ายห้องเรียนต่าง ๆ และป้ายโรงเรียนคีตะ
 4. ค่ายและหาสี่สนามอเนกประสงค์
 5. พื้นสนามอเนกประสงค์ 2 สนาม
 6. ติดตั้งหัตถลม
 7. เครื่องโทรศัพท์
 8. ปูนขาวสนามฟุตบอล
 9. ปรับปรุงห้องอาจารย์ใหญ่และห้องสมาคมฯ เพื่อการรับเสด็จ
 10. บันไดอลูมิเนียมทำความสะอาด
 11. จ้างบริษัททำความสะอาดกระจก
 12. ซ่อมประตูกระจกตึกสมาคมฯ
 13. ซ่อมประตูเหล็กม้วน
 14. หัตถลมดูดอากาศ
 15. ตู้เก็บเอกสาร และตู้ล็อกเกอร์สำหรับนักเรียน
 16. ค่าติดตั้งไฟสนามเทนนิส
 17. เข็มบาสเก็ตบอล
 18. ค่าออกแบบรูปารายการนอกเวลาเพื่อของงบประมาณ
 19. ค่าเช่าเตนท์
 20. เครื่องทำน้ำเย็น
 21. ค่าทำหลังคาสำหรับตั้งเครื่องทำน้ำเย็น
 22. ค่าก่อสร้างปรับปรุงห้องทะเบียน - วัตถุประสงค์

23. ข้อมลัพท์
24. คนไม้ประดับห้องธุรการ
25. พื้นอนตึกพหุบาล
26. เครื่องปรับอากาศ
27. ก่อสร้างและตกแต่งร้านสายสัมพันธ์
28. ก่อสร้างและต่อเติมงานเฟอร์นิเจอร์
29. กระจกและอลูมิเนียมห้องพหุบาล
30. เครื่องโทรศัพท์ภายใน
31. เครื่องขับเพลิงและน้ำยาขับเพลิง

กิจกรรมนักเรียนทั้งในและนอกโรงเรียน ใช้จ่ายเงินประมาณ 99,000 บาท

1. งานกีฬาสาธิตสามัคคี

1. เสื้อเชียร์
 2. ดวยรางวัลกีฬาสาธิต
 3. เสื้อเชียร์ลีดเดอร์
 4. ชุดนักกีฬาในการแข่งขันกีฬาสาธิต
 5. เบี้ยเลี้ยงพนักงานขับรถ ตำรวจ ค่าผ่านทางไปงานกีฬาสาธิต
 6. น้ำ - อุปกรณ์เชียร์
 7. อาหารและของว่าง
 8. ค่าที่พัก
 9. น้ำมันรถรับส่ง
 10. เกียรติบัตรนักกีฬา
2. ค่าช่วยทำหนังสือสาริตุสรณ์ 30
 3. ของรางวัลนักเรียนวันเปิดกีฬา

ค่าน้ำสวัสดิการ ใช้จ่ายเงินประมาณ 120,000.00 บาท

1. คอบแทนเจ้าหน้าที่ทำงานนอกเวลา
2. ค่าที่พักและอาหารอาจารย์ประชุมนอกสถานที่
3. คอบแทนเจ้าหน้าที่เปิด - ปิดหอประชุม
4. เลื่อนคณาจารย์มีเครื่องหมายโรงเรียน
5. หรีดและทำบุญอุทิศส่วนกุศล
6. ช่วยนักเรียนประสบอัคคีภัย
7. ค่าที่พักแรมฝึกซ้อมวงโยธวาทิต
8. สมทบเงินเดือนให้อัตราจ้าง
9. คอบแทนอาจารย์ทำงานนอกเวลา
10. ค่าทัศนศึกษาสำหรับอาจารย์
11. มอบให้อาจารย์อาวุโสที่ลาออกจากการเป็นอาจารย์พิเศษ
12. จ้างบริษัททำความสะอาดห้องสุขาเดือน มิ.ย
13. ถูขยยะโรงอาหาร
14. กระจกหน้าต่างนักกีฬา
15. สนับสนุนการพานักเรียนไปร่วมงาน ณ นครเชียงใหม่

เบ็ดเตล็ด ค่าใช้จ่ายประมาณ 71,000.00 บาท

1. ของที่ระลึกผู้สอบบัญชีสมาคมฯ
2. ช่องจดหมาย ทรายาง อุปกรณ์ และสมุดบัญชี
3. ดอกไม้อวยพรวันเกิดผู้มีอุปการคุณ
4. ผ้าม่านกั้นพรม

5. บริจาคช่วยน้ำท่วมภาคใต้
6. ของขวัญปีใหม่แก่การ - คนครัว
7. ค่าพิมพ์หนังสือคู่มือนักเรียน
8. ค่าใช้จ่ายจัดงานรับส่งอาจารย์ใหญ่
9. ค่าใช้จ่ายและอุปกรณ์เตรียมรับเสด็จ
10. ทุนยุศุป่า
11. ชุดกาแฟรับแขกห้องอาจารย์ใหญ่
12. ค่าพิมพ์แผนพับเอกสารประชาสัมพันธ์
13. ค่าใช้จ่ายรับรองแขกต่างประเทศ
14. กลองเก็บเงิน
15. ไฟฉายและอุปกรณ์อยู่เวรยาม

ตามรายการที่แสดงให้เห็นข้างต้น เป็นเครื่องยืนยันว่าสมาคมฯ ทำหน้าที่อย่างเต็ม
 ความภาคภูมิใจแล้ว และที่เป็นไปได้เช่นนี้ก็เพราะผลแห่งความมีน้ำใจ เสียสละเพื่อส่วนรวมของท่านผู้
 ปกครอง สมาคมฯ ขอขอบคุณไว้ ณ โอกาสนี้

รายงานของผู้สอบบัญชี

เสนอ สมาชิกรัฐสภาผู้ปกครองและครูโรงเรียนมัธยมสาธิต มศว ประสานมิตร

ข้าพเจ้าได้ตรวจสอบงบดุล ณ วันที่ 31 กรกฎาคม 2532 งบรายได้และรายจ่ายสำหรับปีสิ้นสุดวันเดียวกัน ของสมาคมผู้ปกครองและครูโรงเรียนมัธยมสาธิต มศว ประสานมิตร ตามมาตรฐานการสอบบัญชีที่รับรองโดยทั่วไป ซึ่งรวมทั้งการทดสอบรายการบัญชี และวิธีการตรวจสอบอื่นที่เห็นว่าจำเป็นแล้ว

ข้าพเจ้าเห็นว่า งบการเงินข้างต้นนี้ แสดงฐานะการเงิน ณ วันที่ 31 กรกฎาคม 2532 ผลการดำเนินงานสำหรับปี สิ้นสุดวันเดียวกันของสมาคมผู้ปกครองและครูโรงเรียนมัธยมสาธิต มศว ประสานมิตร โดยถูกต้องตามที่ควร และได้ทำขึ้นตามหลักการบัญชีที่รับรองทั่วไป ซึ่งได้ถือปฏิบัติเช่นเดียวกันกับปีก่อน

938 ถนนไชยศรี

เขตดุสิต

กรุงเทพมหานคร 10300

10 สิงหาคม 2532



(นางนาฎยา โล่อวาชัย)

ผู้สอบบัญชีรับอนุญาต เลขที่ 1485

สมาคมผู้ปกครองและครูโรงเรียนมัธยมสาธิต มศว ประสานมิตร

งบดุล

ณ วันที่ 31 กรกฎาคม 2532

สินทรัพย์

<u>สินทรัพย์หมุนเวียน</u>		บาท
เงินสด		161.-
เงินฝากธนาคาร - กรุงเทพ (สะสมทรัพย์)	273,500.88	
- สหธนาคาร (สะสมทรัพย์)	688,510.34	
- สหกรณ์ออมทรัพย์ (ออมทรัพย์)	126,862.53	
- กรุงเทพ (ประจำ)	<u>92,332.20</u>	1,181,205.95
เงินตรรองจ่าย		2,000.-
อุปกรณ์ - ครุภัณฑ์ (สุทธิ)		7,077.56
สินทรัพย์อื่น - เงินประกันการรั้โทรศัพท์		<u>24,000.-</u>
รวมสินทรัพย์		<u>1,214,444.51</u>

หนี้สินและมูลค่าสุทธิ

<u>หนี้สินหมุนเวียน</u>		
ภาษีเงินได้ค้างจ่าย	18,685.-	
เงินรับฝากโครงการคอมพิวเตอร์	<u>421,552.50</u>	440,237.50
<u>มูลค่าสุทธิ</u>		
ยอดยกมาจากงวดก่อน 1 สิงหาคม 2531	1,340,946.93	
หัก รายจ่ายสูงกว่ารายได้งวดนี้	<u>(566,739.92)</u>	<u>774,207.01</u>
รวมหนี้สินและมูลค่าสุทธิ		<u>1,214,444.51</u>

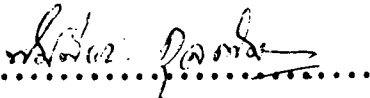

(นางทัศนีย์ กุลกำธร)

เหรียญก

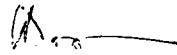

(นายบำรุง อัดตนาถ)

นายกสมาคมฯ

สมาคมผู้ปกครองและครูโรงเรียนมัธยมสาธิต มศว ประสานมิตร

งบรายได้และรายจ่าย

สำหรับปี สิ้นสุดวันที่ 31 กรกฎาคม 2532

รายได้

บาท

ค่าบำรุงสมาชิก	59,670.-	
รับบริจาคเพื่อพัฒนาโรงเรียน	987,010.-	
รับบริจาคงานกีฬาการกุศล	581,402.-	
รับบริจาคงานวันสายสัมพันธ์	612,687.-	
รับจากงานคอนเสิร์ตสายสัมพันธ์	506,510.-	
ดอกเบี้ยรับ	<u>85,552.80</u>	<u>2,832,831.80</u>

รายจ่าย

รายจ่ายค่าก่อสร้าง ปรับปรุงและพัฒนาโรงเรียน 13 รายการ

ตามรายละเอียดแนบ

2,891,883.75

รายจ่ายอื่น

- เงินเดือน	19,050.-	
- ค่าเครื่องเขียนและแบบพิมพ์	5,449.50	
- ค่าโทรศัพท์	2,826.-	
- ค่าของใช้สิ้นเปลือง	7,624.-	
- ค่ารับรอง	4,011.50	
- ค่าใช้จ่ายเบ็ดเตล็ด	26,895.-	
- ค่าอุดหนุนสวัสดิการอาจารย์และคนงาน	95,697.-	
- ค่าบริจาคการกุศล	22,900.-	
- ค่าใช้จ่ายในการเตรียมและจัดงาน	24,796.-	
- ค่าใช้จ่ายงานกีฬาการกุศล	51,033.75	
- ค่าใช้จ่ายงานวันสายสัมพันธ์	95,306.75	
- ค่าใช้จ่ายงานคอนเสิร์ตสายสัมพันธ์	130,343.-	
- ค่าเสื่อมราคา	3,070.47	
- ภาษีเงินได้นิติบุคคล	<u>18,685.-</u>	<u>507,687.97</u>

รวมรายจ่ายทั้งสิ้น

3,399,571.72

รายจ่ายสูงกว่ารายได้

(566,739.92)

รายละเอียดรายจ่ายค่าก่อสร้าง ปรับปรุงและพัฒนาโรงเรียน

- ค่าก่อสร้างสนามอเนกประสงค์	554,043.-
- ค่าปรับปรุงตึกพยาบาล	253,163.-
- ค่าปรับปรุงอาคารสถานที่บริเวณโรงเรียน	227,886.50
- ค่าก่อสร้างและปรับปรุงห้องทะเบียน - วัตถุประสงค์	245,977.-
- ค่าก่อสร้างและตกแต่งร้านสายสัมพันธ์	277,057.-
- ค่าสนับสนุนการศึกษาและกีฬา	290,302.75
- ค่าเครื่องฉายข้ามศีรษะพร้อมจอ และอุปกรณ์	317,639.50
- ค่าเครื่องทำน้ำเย็นพร้อมอุปกรณ์ติดตั้ง	148,600.-
- ค่าเครื่องดนตรีสากล	130,000.-
- ค่าซื้อวัสดุและพัฒนาโรงเรียน	404,035.-
- ค่าสนับสนุนกิจกรรมนักเรียน	27,340.-
- ค่าอุปกรณ์ห้องคอมพิวเตอร์และปรับปรุงโปรแกรม	7,245.-
- ค่าซ่อมแซม	8,595.-

2,891,883.75

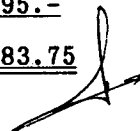

บทบาทของสมาคมผู้ปกครองและครู ในการพัฒนาโรงเรียน

ท่านผู้ปกครองที่เคารพ

ผมอยากจะเรียนท่านผู้ปกครองที่เคารพ ได้โปรดทราบว่า สมาคมผู้ปกครองและครูโรงเรียนมัธยมสาธิต มศว ประสานมิตร นั้น มีบทบาทสำคัญยิ่งต่อการพัฒนาโรงเรียนมัธยมสาธิต มศว ประสานมิตร และสมาคมผู้ปกครองและครูโรงเรียนมัธยมสาธิต มศว ประสานมิตร ซึ่งก่อตั้งมาตั้งแต่ พ.ศ. 2517 ก็ได้แสดงบทบาทในการสนับสนุนการพัฒนาโรงเรียนมาด้วยดียิ่งตลอดมา สมาคมผู้ปกครองและครูโรงเรียนมัธยมสาธิต มศว ประสานมิตร เป็นหน่วยงานสนับสนุนที่สำคัญยิ่งของโรงเรียน โดยเฉพาะอย่างยิ่งในด้านเงินทุน ย่อมเป็นที่ทราบดีอยู่แล้วว่างบประมาณแผ่นดินที่โรงเรียนได้รับนั้นส่วนมากเป็นงบประมาณที่พัฒนานั้นมีน้อยมาก ดังนั้นการที่จะดำเนินการตามโครงการพัฒนาใด ๆ ของโรงเรียนนั้นจึงทำได้ยาก เงินทุนในการพัฒนาโรงเรียนจึง เป็นภาระหน้าที่ของสมาคมผู้ปกครองและครูประการหนึ่งที่จะต้องดำเนินการจัดหา ซึ่งสมาคมผู้ปกครองและครูก็ได้ดำเนินการมาด้วยดีโดยตลอด

ด้วยเหตุผลที่โรงเรียนมัธยมสาธิตมหาวิทยาลัยศรีนครินทรวิโรฒ ประสานมิตร มีจุดมุ่งหมายที่จะพัฒนาเยาวชนดังต่อไปนี้

1. พัฒนาสุขภาพทางกายและทางจิต
2. เสริมสร้างความเข้าใจเกี่ยวกับตนเอง ผู้อื่นและกลุ่ม สามารถยอมรับและปรับตัวได้ดี
3. พัฒนาบุคคลาที่มีจิตสำนึกและความรับผิดชอบ เพื่อเป็นพลเมืองดี ในระบอบประชาธิปไตย
4. เสริมสร้างความรู้ ทักษะ และประสบการณ์ในการประกอบอาชีพ และพัฒนาคุณภาพชีวิต
5. พัฒนาความคิดริเริ่มสร้างสรรค์ และการคิดอย่างมีเหตุผล
6. ำให้ชาวซึ่งในศิลปวัฒนธรรมและดำรงชีวิตอย่างมีคุณธรรม

เพื่อให้บรรลุจุดมุ่งหมายทั้ง 6 ประการอย่างมีความสมดุลย์ จึงวางนโยบายจัดการศึกษา
โรงเรียนมัธยมสาธิต มศว ประสานมิตร ไว้ดังนี้ "เรียนดี กีฬาเด่น กิจกรรมเด่น คุณธรรมเยี่ยม"
ดังนั้นจึงต้องพัฒนาคุณภาพสิ่งต่อไปนี้

1. พัฒนาคณาภพการเรียนการสอนวิทยาศาสตร์ คณิตศาสตร์ และ เทคโนโลยี
2. พัฒนาคณาภพการเรียนการสอนสังคมศาสตร์ และ มนุษย์ศาสตร์
3. พัฒนาคณาภพกิจกรรมนักเรียน
4. พัฒนาคณะธรรม และ จริยธรรม
5. พัฒนาสื่อการเรียนการสอน
6. พัฒนาการกีฬา

เพื่อให้สามารถวางนโยบาย วัตถุประสงค์และมาตรการในด้านต่าง ๆ จึงต้องมีคณะกรรมการ
รับผิดชอบงานพัฒนาแต่ละด้านอันได้แก่

1. คณะกรรมการพัฒนาคณาภพการเรียนการสอนวิทยาศาสตร์ คณิตศาสตร์ และ เทคโนโลยี
2. คณะกรรมการพัฒนาคณาภพการเรียนการสอนสังคมศาสตร์ และ มนุษย์ศาสตร์
3. คณะกรรมการพัฒนากิจกรรมนักเรียน
4. คณะกรรมการการพัฒนาจริยธรรม และ คณะธรรม
5. คณะกรรมการพัฒนาสื่อการเรียนการสอน
6. คณะกรรมการการพัฒนาการศึกษา

การบริหารเพื่อให้บรรลุตามนโยบายได้อย่างมีประสิทธิภาพจำเป็นต้องอาศัยความเข้าใจ และ
ความร่วมมือจากสมาคมผู้ปกครองและครู โดยเฉพาะอย่างยิ่งท่านผู้ปกครองทุกท่าน สมาคมผู้ปกครองและ
ครู จะทำหน้าที่ประสานงานระหว่างท่านผู้ปกครอง และ โรงเรียน

คณะกรรมการบริหารสมาคมผู้ปกครองและครูโรงเรียนมัธยมสาธิต มศว ประสานมิตร ชุดปัจจุบัน
มีความเข้มแข็ง และ เสียสละอย่างยิ่ง เช่นเดียวกับคณะกรรมการบริหารชุดก่อน ๆ

ปีการศึกษา 2532 นี้ สมาคมผู้ปกครองและครูโรงเรียนมัธยมสาธิต มศว ประสานมิตร ได้
 ดำเนินการหาเงินเป็นค่าใช้จ่ายในโครงการพัฒนาสื่อการเรียนการสอน ซึ่งต้องใช้เงินเป็นจำนวนมาก
 และทำการได้สำเร็จล่วงไปตามโครงการอย่างดียิ่ง และโรงเรียนมั่นใจว่าความเสียสละของท่าน
 ผู้ปกครองทั้งหมดที่ให้แก่โครงการพัฒนาสื่อการเรียนการสอนจะส่งผลต่อการศึกษาที่มีคุณภาพของบุตรหลาน
 ของท่านผู้ปกครองทุกท่าน ซึ่งเป็นสิ่งที่โรงเรียนพึงประสงค์จะให้เกิดขึ้น

โรงเรียนครุฑถือโอกาสวันประชุมใหญ่สามัญประจำปีของสมาคม ขอขอบพระคุณสมาคมผู้ปกครอง
 และครู และท่านผู้ปกครองทุกท่านที่ได้ให้การสนับสนุนการพัฒนาโรงเรียนมาอย่างดียิ่ง และความร่วมมือ
 ระหว่างผู้ปกครอง และโรงเรียนจะต้องคงอยู่ และยั่งยืนตลอดไปคู่การศึกษาไทยในการปฏิบัติหน้าที่พัฒนา
 ประเทศสืบไป



(รองศาสตราจารย์ชม ภูมิภาค)

อาจารย์ใหญ่โรงเรียนมัธยมสาธิต มศว ประสานมิตร

อุปนายกสมาคมฯ

โรงเรียนมัธยมสาธิต
มหาวิทยาลัยศรีนครินทรวิโรฒ
ประสานมิตร

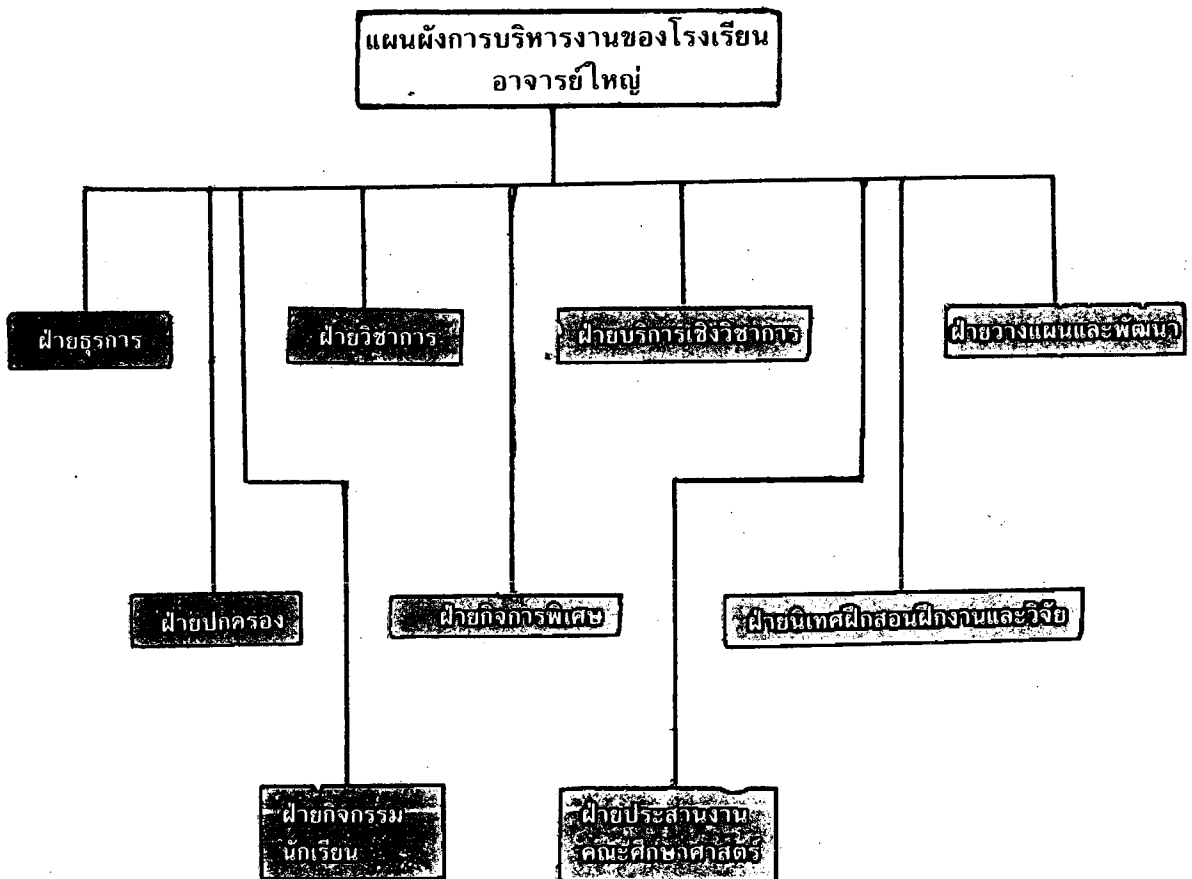

แผนงานฝ่ายต่าง ๆ ของโรงเรียน

งานฝ่ายธุรการ

รับผิดชอบในการบริหารงานด้านธุรการของโรงเรียนต่าง ๆ ต่อไปนี้

1. งานสารบรรณ

- ลงทะเบียนรับ - ส่งหนังสือ
- ร่างพิมพ์ โต้ตอบ สรุปลงความเห็นเสนอ
- จัดเก็บ รักษา เอกสาร
- ควบคุมและรับผิดชอบงานที่เกี่ยวกับหนังสือราชการ ประกาศ คำสั่ง
- เอกสารต่าง ๆ ของโรงเรียน
- งานพิมพ์ต่าง ๆ ของฝ่ายธุรการ
- ประสานงานกับหน่วยงานอื่น ๆ
- ทำลายหนังสือหรือเอกสารต่าง ๆ
- ติดตาม รวบรวม และจัดทำรายงานผลการปฏิบัติงานของแผนกต่าง ๆ
- รวบรวมข้อมูล เอกสาร หลักฐาน หรือระเบียบวิธีปฏิบัติที่เกี่ยวกับงานธุรการ
- ออกหนังสือรับรองต่าง ๆ
- งานพิมพ์ขอสอบ
- งานอักษรณ์
- ประสานงานกับงานประชาสัมพันธ์ของโรงเรียนและหน่วยงานราชการอื่น ๆ

2. งานการเจ้าหน้าที่

- งานจัดทำ ทำเนียบอาจารย์และสมุดประวัติประจำตัวข้าราชการ
- จัดทำสถิติวันลาของอาจารย์ เจ้าหน้าที่ คนงาน
- รายงานการขอปรับวุฒิเพิ่มเติมในสมุดประวัติ

- การขอลาศึกษาต่อภายในและต่างประเทศของข้าราชการ
- ขออนุมัติบัตรประจำตัวข้าราชการและลูกจ้างประจำ
- งานรับสมัครและสอบคัดเลือกบรรลุมุคคลเข้ารับราชการใหม่
- รายงานการปฏิบัติราชการของอาจารย์บรรจุใหม่ครบ 6 เดือน
- งานรับสมัครและสอบสัมภาษณ์อาจารย์ เจ้าหน้าที่ จ้างพิเศษชั่วคราว โดยใช้เงินรายได้ของโรงเรียน
- จัดเก็บเกี่ยวกับ กฎ ระเบียบ คำสั่ง และอื่น ๆ ที่เกี่ยวข้องกับข้าราชการและลูกจ้าง
- จัดกรอกข้อมูลทางการศึกษา - ข้าราชการ
- จัดขอเครื่องราชอิสริยาภรณ์
- งานสวัสดิการของข้าราชการ

3. งานอาคาร สถานที่

- ควบคุมดูแลการทำงานของพนักงานภารโรง
- ปรับปรุงซ่อมแซมอาคารเรียน และอาคารอื่น ๆ
- บำรุงรักษา และซ่อมแซม วัสดุครุภัณฑ์ของโรงเรียน
- เป็นฝ่ายจัดและตกแต่งสถานที่ในงานประจำปีและงานอื่นของโรงเรียน
- ประสานงานกับฝ่ายอื่น ๆ ในการจัดลานเทศกาลทางศาสนา และวันสำคัญประจำปี
- ดูแลการใช้บ้านพักคนงาน ภารโรง ตลอดจนการต่อเติมและสร้างบ้านพักขึ้นใหม่
- จัดเตรียมห้องเรียนก่อนเปิด แต่ละภาคการศึกษา
- จัดเตรียมสถานที่ให้กับสถานข้าง ๆ ที่ขอยืมใช้สถานที่และห้องสอบตามที่อาจารย์ใหญ่อนุมัติ
- ร่วมกับอาจารย์ใหญ่พิจารณาความดีความชอบของพนักงานภารโรงในส่วนที่อยู่ในความรับผิดชอบ
- บำรุงรักษา และซ่อมแซมแก้ไขประปาของโรงเรียนให้ใช้การอยู่ได้เสมอ
- กำหนดแผนงานการของงบประมาณร่วมกับอาจารย์ใหญ่ในส่วนของอาคารสถานที่และครุภัณฑ์
ในแต่ละปีงบประมาณ

- กำหนดแบบแปลน โครงร่างประกอบการของงบประมาณในแต่ละปี
- กำหนดแบบแปลนและรายละเอียดหลังจากที่ได้งบประมาณมาแล้วในแต่ละปี
- ปรับปรุงอาคารสถานที่ตามความเห็นชอบของอาจารย์ใหญ่
- เป็นที่ปรึกษาของฝ่ายอื่น ๆ เกี่ยวกับการตกแต่งต่อเติม และซ่อมสร้างอาคาร สถานที่ ครุภัณฑ์ ตลอดจนควบคุมการก่อสร้างอาคารของโรงเรียน
- ควบคุมการทำงานของคณาธิการโรงเรียนวันหยุด และงานพิเศษอื่น ๆ
- ประสานงานกับฝ่ายอื่น ๆ ที่เกี่ยวข้อง
- ควบคุมการใช้รถของโรงเรียน

อาคารสถานที่ที่อยู่ในความดูแลรับผิดชอบ (ของแต่ละหน่วยงาน) ของมัธยมสาธิต มศว ประสานมิตร

1. อาคารเรียน 4 ชั้น
2. อาคารเรียน 3 ชั้น
3. อาคารเรียน 2 ชั้น
4. อาคารเรียน 2 ชั้น
5. อาคารเรียนพลศึกษา
6. อาคารพยาบาล 2 ชั้น
7. อาคารฝ่ายปกครอง
8. อาคารตึกสมาคมฯ
9. สนามและบริเวณต่าง ๆ ของโรงเรียน

4. งานคลัง - ทัศน

- งานการเงินและบัญชี
- เงินงบประมาณทุกประเภท
- ตั้งฎีกา
- จัดทำหลักฐานขออนุมัติ
- เบิก - จ่าย

- ทะเบียนคุมเงินงบประมาณ
- หลักบัญชี - จัดทำงบประมาณประจำปี ทั้งงบประมาณแผ่นดินและรายได้

เงินบำรุงการศึกษา

- รับ - จ่าย
- ทะเบียนคุมเงินนอกงบประมาณ
- ใบนำส่ง
- ใบเบิก - ใบถอน
- งบเดือน
- สัญญารับรองการยืมเงินทรงจ่าย
- รายงานการเงินทุกประเภท
- ขออนุมัติเงิน
- รายงานผลการใช้เงินงบประมาณ 4 เดือน
- จัดสรรงบประมาณ
- เงินลูกเสือ ยุวกาชาด
- เงินบริจาคโดยมีวัตถุประสงค์
- บัญชีหักเงินเดือนและเขียนเช็ค
- จ่ายเช็คเงินเดือน
- ทำบัญชีการเงินทุกประเภท
- เงินสด บัญชี - รับจ่าย
- บัญชีเงินฝากธนาคาร
- รับเงินภาษีหัก ณ ที่จ่ายนำส่งอำเภอ
- คัดภาษีหัก ณ ที่จ่ายของลูกจ้างประจำส่งสรรพากร
- รายงานการเงินคงเหลือประจำวัน

- นำเงินฝากและเบิกจากธนาคาร
- พิมพ์รายละเอียดประกอบงบเดือน
- ทะเบียนการรับเงินค่าจำหน่ายใบสมัคร
- ทะเบียนคุมใบเสร็จรับเงิน
- ตรวจสอบใบสำคัญลงทะเบียนและเก็บเอกสาร
- หลักฐานเกี่ยวกับการเงิน บัญชี
- เดือนการชำระเงินบำรุงการศึกษาพร้อมทั้งเอกสารเดือน

โครงการอาหารกลางวัน

- ขออนุมัติซื้อ
- ลงบัญชีพัสดุ
- ทำรายงานตรวจรับการซื้อ
- ขออนุมัติเบิก - จ่ายเงิน
- จัดเก็บเงินค่าอาหารกลางวัน

โครงการเด็กเล็ก

- จัดเก็บเงินค่าเลี้ยงเด็กเล็ก
- ขออนุมัติเบิก - จ่ายเงิน

5. งานพัสดุ

- จัดซื้อพัสดุ ครุภัณฑ์
- ตรวจรับ ใส่หมายเลขพัสดุ ครุภัณฑ์
- คณะกรรมการตรวจรับของ
- ลงทะเบียนพัสดุ ครุภัณฑ์
- ควบคุมการเบิก จ่าย พัสดุ ครุภัณฑ์
- โยกย้ายครุภัณฑ์

- ดำเนินการเกี่ยวกับการบำรุงการศึกษาซ่อมแซมครุภัณฑ์ให้มีสภาพดี
- จัดทำรายงานพัสดุคงเหลือเมื่อสิ้นปีงบประมาณ
- จัดทำรายละเอียดการตั้งงบประมาณประจำปี หมวดค่าใช้จ่าย วัสดุ และครุภัณฑ์

ศศ.อุคม ยะชัยมา

ประธานฝ่ายธุรการ

งานฝ่ายวิชาการ

งานฝ่ายวิชาการเป็นงานสำคัญ เป็นแกนเป็นแกนของการพัฒนามนุษย์ ซึ่งอาจารย์ประจำวิชาทุกคนต้องรับผิดชอบ อุทิศตน สละเวลา แรงกาย แรงใจ และแรงปัญญา ตลอดจนความสามารถทั้งหมดที่มีอยู่ทุ่มเทให้แก่บุตรหลานของท่านผู้ปกครองอย่างเต็มกำลัง และด้วยความปราถนาดีเสมอมา แต่เนื่องจากครูอาจารย์มีจำนวนน้อย การจะดูแลบุตรหลานของท่านเป็นรายบุคคลอาจกระทำไม่ได้ทั่วถึง โรงเรียนได้ทำโครงการสอนเสริมพิเศษเพื่อสนองความต้องการของนักเรียนที่มีความประสงค์จะพัฒนาตนเองขึ้นอีกท่ามกลางความยุ่งยากสับสนของภาวะแวดล้อม ปัญหาเศรษฐกิจ ปัญหาสังคมภายนอก และสังคมภายใน ซึ่งมีลักษณะคล้ายคลึงกับองค์กรอื่น ๆ ครูทุกคนต่างตระหนักในภาระกิจที่จะต้องประกบประกองสถานการณ์อันหนักที่จะอบรมสั่งสอนดูแลบุตรหลานของท่านให้ปลอดภัย ให้เป็นผู้เพียบพร้อมด้วยความรู้ ความสามารถในวิชาการแขนงต่าง ๆ ตามภูมิปัญญาของแต่ละคน สามารถนำชีวิตของตนฝ่าฟันอุปสรรคต่าง ๆ ไปได้ในที่สุด

ดังนั้นแผนนโยบายในการจัดการเรียนการสอน จึงได้ตั้งวัตถุประสงค์ไว้ 6 ประการดังนี้

1. ตั้งจุดมุ่งหมายและปรับกระบวนการวิธีการสอนให้มีประสิทธิภาพ เพื่อให้นักเรียนประสบความสำเร็จและมีความสุขในการเล่าเรียน พอใจและสนใจที่จะศึกษาหาความรู้เพื่อชีวิต
2. เสริมสร้างบุคลิกภาพและส่งเสริมเอกลักษณ์ที่ประสงค์ อันทำให้นักเรียนเกิดความมั่นใจและภูมิใจ สามารถพัฒนาตนเองไปในทิศทางที่เหมาะสม

3. เตรียมความพร้อมและฝึกความรับผิดชอบ ให้แก่นักเรียนตามสมควรแก่เพศ วัย และกาลสมัย
4. ฝึกนักเรียนให้สามารถปรับตัวได้ในสังคมปัจจุบันและอนาคต ตามวันเวลาที่จะต้องเผชิญในแง่ความเจริญก้าวหน้าวัตถุ และเทคโนโลยี ทั้งนี้โดยอาศัยความรู้ด้านชนบทประเพณี วัฒนธรรม ความรู้ทั่วไป ตลอดจนคุณธรรมและจริยธรรมมาประกอบ
5. ฝึกให้นักเรียนรู้จักดำเนินการชีวิตที่ทำงานและถูกต้อง และพัฒนาตนเองให้มีความสมบูรณ์
6. นักเรียนจะได้รับการฝึกฝนให้เป็นผู้ที่ ใฝ่เรียน เพียรกิจกรรม จริยธรรมเด่น เน้นกีฬา มุ่งอาชีพ

ในปีโรงเรียนได้ปรับปรุงสายงานบริหารวิชาการให้มีประสิทธิภาพยิ่งขึ้น โดยจัดตั้งคณะกรรมการประสานงานวิชาการ ซึ่งประกอบด้วย ผู้ช่วยอาจารย์ใหญ่ฝ่ายวิชาการ หัวหน้าสภาม. ม.ป.ล. หัวหน้าสาขา ม.ศ.ค. หัวหน้าฝ่ายวัดผล ทำหน้าที่

1. กำหนดนโยบายทางวิชาการ บริหารและดำเนินการจัดการสอน การสอบ กิจกรรม และงานอื่น ๆ ที่เกี่ยวข้อง
2. วางแผนงานวิชาการตลอดปีการศึกษา
3. จัดทำปฏิทินประจำปีการศึกษาค้นวิชาการ
4. จัดระเบียบวาระการประชุม
5. ประชุมหัวหน้าหมวดวิชาและสายงานที่เกี่ยวข้องกับการสอน
6. เป็นที่ปรึกษาในการประชุมหมวดวิชาต่าง ๆ ตามคำเชิญ
7. ศึกษาข้อมูลของหมวดวิชาต่าง ๆ เพื่อนำเสนอในที่ประชุมกรรมการประสานงานวิชาการ

ขอบข่ายงานออกเป็น 4 ประเภท

ภาษาไทย	ภาษาอังกฤษ	ภาษาฝรั่งเศส	แนะแนว
สังคมศึกษา	สุขศึกษา	ลูกเสือเนตรนารี	รักษาดินแดน
คณิตศาสตร์	คอมพิวเตอร์	พลศึกษา	
วิทยาศาสตร์	อุตสาหกรรมศิลป์	กิจกรรม	พานิชยกรรม และวัดผล

8. ให้ความร่วมมือกับคณะกรรมการโครงการส่งเสริมวิชาการสาขาต่าง ๆ
วิทยาศาสตร์ คณิตศาสตร์ และเทคโนโลยี
มนุษยศาสตร์ สังคมศาสตร์ และพยาบาล (สุขศึกษาและสาธารณสุข)
คุณธรรม จริยธรรม
9. วางแผนและประสานงานกับคณะกรรมการชุมนุม
อาจารย์ที่มีชั่วโมงสอนเพียงพอที่จะควบคุมกิจกรรมได้
10. ประสานงานกับคณะกรรมการจัดตารางสอน
11. ประเมินผลการปฏิบัติงานของบุคลากรฝ่ายวิชาการ
สำหรับหัวหน้าหมวดวิชาขณะนี้มี 14 หมวดได้แก่
 1. หมวดวิชาภาษาไทย
 2. หมวดวิชาภาษาอังกฤษ
 3. หมวดวิชาภาษาฝรั่งเศส
 4. หมวดวิชาสังคมศึกษา
 5. หมวดวิชาคณิตศาสตร์
 6. หมวดวิชาวิทยาศาสตร์
 7. หมวดวิชาพลานามัย
 8. หมวดวิชาอุตสาหกรรมและศิลปกรรม
 9. หมวดวิชาพาณิชยกรรม
 10. หมวดวิชาเกษตรกรรม
 11. หมวดวิชาสุขศึกษาและสาธารณสุข
 12. หมวดวิชาการศึกษากันแทน
 13. หมวดวิชาลูกเสือเนตรนารี
 14. งานคอมพิวเตอร์

นอกจากรับผิดชอบงานประจำในด้านการบริหารงานภายในหมวดแล้ว ยังต้องประสานงานกับหัวหน้าสายวิชาอื่น ๆ ผู้ช่วยอาจารย์ใหญ่ฝ่ายต่าง ๆ คณะกรรมการชุดต่าง ๆ อาจารย์นิเทศ กลุ่มโรงเรียน กระทรวงศึกษาธิการและมหาวิทยาลัย ตลอดจนหน่วยงานของรัฐและเอกชน

ส่วนอาจารย์ประจำวิชาที่มีหน้าที่ วางแผนการสอน เขียนวัตถุประสงค์เชิงพฤติกรรม ประชุมเสนอโครงการ ผลิตแบบฝึก คู่มือ ตำรา และสื่อการสอน ควบคุมกิจกรรมชุมนุม ดูแลความประพฤติ และสร้างเสริมบุคลิกภาพที่ดีให้แก่นักเรียน และพยายามส่งเสริมสนับสนุนให้นักเรียนประสบความสำเร็จในการเล่าเรียน นอกจากนี้ยังต้องทำหน้าที่ประสานงานกับหน่วยงานอื่น ๆ ในโรงเรียนเป็นที่เลี้ยงแก่นักฝึกงาน และจัดการสอบเพื่อประเมินผลการเรียนการสอน

นอกเหนือจากงานประจำและงานพิเศษที่มีรายละเอียดมากมาย ซึ่งทำให้อาจารย์แต่ละท่านแทบจะไม่มีเวลาว่างแล้ว ในปีนี้อาจารย์ประจำวิชาที่สังกัดอยู่ในแต่ละหมวดยังคงร่วมกันทำโครงการทางวิชาการหมวดละ 2 โครงการ ในระดับ ม. ต้น และ ม. ปลาย แต่ละโครงการจะมีลักษณะการเรียนรู้ครบวงจร คือ มีใช้เรียนเพื่อคิดแล้วสอบ แต่จะเป็นการเรียนรู้กระบวนการ คิด ทำ จำหน่าย แก้ไขปัญหา ถ้าวินิจฉัยไป ซึ่งจะสนับสนุนให้นักเรียนด้านวิชาการรุกหน้าไปอย่างรวดเร็ว เราเชื่อว่าแรงสนับสนุนที่เราได้รับจากท่านผู้ปกครองทั้งหลายคงจะเป็นพลังใจให้ครูอาจารย์ขมุกขมูญทำงานกันมากขึ้น และตั้งใจกันทำงานอย่างเต็มความสามารถสมกับที่ท่านทั้งหลายได้มอบความไว้วางใจและมอบบุตรหลานของท่านให้อยู่ในมือของเรา

ศต. วที ชาตอุทิศ
ประธานฝ่ายวิชาการ

งานฝ่ายบริการเชิงวิชาการ

ฝ่ายบริการเชิงวิชาการ ดำเนินงานด้านให้คำปรึกษา ช่วยเหลือนักเรียนให้สามารถเรียนหนังสือและใช้ชีวิตในโรงเรียนได้อย่างมีคุณภาพ ส่งเสริมให้นักเรียนรู้จักศึกษาคุณค่าด้วยตนเองจากหนังสือหรือสื่อการเรียนต่าง ๆ รู้จักปฏิบัติตนใหม่มีสุขภาพอนามัยแข็งแรงสมบูรณ์ ได้รับประทานอาหารที่มีคุณค่าตามหลักโภชนาการ นอกจากนี้ฝ่ายบริการเชิงวิชาการยังให้บริการแก่อาจารย์และนิสิต ในด้านการจัดกิจกรรมการเรียนการสอน การใช้สื่อและเทคโนโลยีทางการศึกษาใหม่ ๆ อีกด้วย

หน่วยงานที่ให้บริการเชิงวิชาการมีดังต่อไปนี้

1. **ห้องสมุด** เป็นสถานที่รวบรวมวัสดุการศึกษาทุกชนิดอย่างมีระบบ และมีการจัดการให้ผู้ใช้ได้อย่างดี สะดวก และรวดเร็ว อยู่ที่ อาคาร 1 ชั้น 2 ศต.ทัศน์ย์ กัลยาณมิตร เป็นบรรณารักษ์ มีหนังสือภาษาไทย 20,000 เล่ม ภาษาอังกฤษ 10,000 เล่ม วารสารไทยเดือนละ 120 เล่ม และหนังสือพิมพ์เดือนละ 300 ฉบับ
2. **ศูนย์โสตทัศนศึกษา** เป็นหน่วยงานผลิต จัดหา บริการการใช้สื่อการเรียนการสอน จัดเก็บดูแลรักษาสื่อและเครื่องมือเครื่องใช้ทางโสตทัศนศึกษา ช่วยประชาสัมพันธ์การดำเนินงานภายในโรงเรียน มีบริการทั้งภายในศูนย์โสตทัศนศึกษาเองและจัดบริการไปชมห้องเรียนต่าง ๆ ทุกอาคารเรียน ปัจจุบันมีเครื่องใช้มากมายเพื่อให้บริการแก่อาจารย์ นิสิตและนักเรียน ได้แก่ วีดีโอ, ทีวี, วิดีโอ, เครื่องบันทึกเสียง, เครื่องขยายเสียง, เครื่องฉายภาพทึบแสง, เครื่องฉายภาพโปร่งแสง, เครื่องฉายสไลด์-ฟิล์มสตริป ฯลฯ หน่วยงานนี้อยู่ที่อาคาร 5 ชั้นล่าง ศต.สันต์ วรศิริ เป็นหัวหน้าศูนย์ฯ
3. **ศูนย์แนะแนว** เป็นหน่วยงานที่จัดขึ้นเพื่อป้องกัน ช่วยเหลือ แก้ไข และส่งเสริมให้นักเรียนให้สามารถเรียนหนังสือและใช้ชีวิตในโรงเรียนได้อย่างมีคุณภาพ ทางศูนย์ฯ จะให้บริการรวบรวมข้อมูล ให้การปรึกษา บริการสนเทศ จัดวางตัวบุคคล และบริการติดตามผล ดังนั้นไม่ว่าจะเป็นเรื่องก่อนเข้าเรียน - ระหว่างเรียน เรียนจบแล้วไปเรียนต่อ ทางศูนย์ฯ จะติดตามดูแลและช่วยเหลือตลอดเวลา ที่ทำการอยู่ที่อาคาร 5 ชั้นล่าง อาจารย์สุนันทา พลับแดง เป็นหัวหน้าศูนย์ฯ
4. **งานสุขภาพอนามัย** เป็นงานบริการแก่นักเรียน อาจารย์ เจ้าหน้าที่ และคนงาน เพื่อให้

สุขภาพดี แข็งแรง สามารถปฏิบัติหน้าที่ได้เต็มความสามารถ หน่วยงานนี้ให้บริการการปฐมพยาบาลเป็นประจำทุกวันโดยการจ่ายยารักษาโรค เช่น หวัด ปวดศีรษะ ปวดท้อง ฯลฯ หรือกรณีอุบัติเหตุจะปฐมพยาบาลแล้วส่งต่อโรงพยาบาล นอกจากนั้นในวันพุธทุกพุธมีบริการตรวจสุขภาพ โดยความร่วมมือของท่านผู้ปกครองที่เป็นแพทย์ด้วย ในรอบปีหนึ่งได้จัดให้มีคารเอกซเรย์ปอด ตรวจฟัน ฉีดวัคซีน และบริการปฐมพยาบาลในงาโรงเรียนต่าง ๆ เป็นพิเศษด้วย งานสุขภาพอนามัยอยู่ที่อาคารพยาบาล อาจารย์รัตนา เจริญสาธิต เป็นหัวหน้างาน

5. งานโครงการอาหารกลางวัน เป็นโครงการที่จัดขึ้นเพื่อบริการแก่อาจารย์ นักเรียน

เจ้าหน้าที่และคนงาน ให้ได้รับประทานอาหารที่สะอาด ถูกอนามัยตามหลักโภชนาการ มีคุณค่าครบ คุณภาพดี และปริมาณเหมาะสมกับราคา นอกจากนั้นยังฝึกให้นักเรียนรู้จักการรับประทานอาหารร่วมกับคนหมู่มาก รู้จักระเบียบวินัยในการรับประทานอาหาร การเสียสละ และมารยาทที่ดีในการรับประทานอาหาร โครงการนี้มีบริการเป็นพิเศษอื่น ๆ อีกร่วมกับทางโรงเรียน เช่น การจัดเลี้ยงรับรอง การจัดอาหารและอาหารว่างในงานพิเศษต่าง ๆ ของโรงเรียน แม้กระทั่งการจัดเลี้ยงในงานพิธีการต่าง ๆ ด้วย สถานที่จัดโครงการคือ โรงอาหาร ศศ.มลิวัลย์ ประจิมนอก เป็นหัวหน้าหน่วยงาน

สรุปสั้น ๆ จำกัง่าย ๆ หน้าที่ของฝ่ายบริการเชิงวิชาการก็คือ แนะนำเรื่องการเรียนรู้-เพียรหาความรู้ให้ - ใช้เทคนิคการสอนใหม่ - ป้องกันปวงโรคภัย - อาหารให้ครบคุณค่า

ศศ.สันต์ วรศิริ

ประธานฝ่ายบริการเชิงวิชาการ

งานฝ่ายปกครอง

นโยบาย

1. ฝึกและปลูกฝังระเบียบวินัยให้แก่เด็ก
2. อบรมและแก้ไขความประพฤติ มารยาทของเด็ก
3. ปลูกฝังความรัก ความภาคภูมิใจในสถาบันและมีความสามัคคี
4. ปลูกฝังให้เด็กเรียนรู้รักความสะอาด
5. ปลูกฝังคุณธรรมและจริยธรรมแก่นักเรียน

การดำเนินงาน

ฝ่ายปกครองทำงานร่วมกับอาจารย์ประจำชั้นและอาจารย์ผู้สอน

งานฝ่ายปกครอง

1. ดูแลความประพฤติของนักเรียน โดยประสานงานกับฝ่ายแนะแนวและอาจารย์ประจำชั้น
2. จัดเวรอาจารย์และติดตามพฤติกรรมที่มีปัญหา
3. จัดโครงการส่งเสริมจริยธรรมและคุณธรรม
4. จัดประชุมนักเรียนเป็นระยะ ๆ
5. จัดปฐมมิเทศนักเรียนและฝึกมารยาท
6. รับผิดชอบในการอบรมและการเข้าแถวในตอนเช้าร่วมกับอาจารย์ประจำชั้น
7. ประสานงานกับฝ่ายที่เกี่ยวข้องในกรณีที่นักเรียนมีปัญหาเกิดขึ้น

งานที่ฝ่ายปกครองได้กระทำไปแล้วและจะกระทำต่อไป

1. กวดขันมารยาทความประพฤติของนักเรียนร่วมกับอาจารย์ประจำชั้น
2. กวดขันระเบียบการแต่งกายร่วมกับอาจารย์ประจำชั้น
3. อบรมและปลูกฝังความรับผิดชอบโรงเรียนและให้มีความสามัคคี
4. จัดตารางอบรมมารยาทความประพฤติในวันพุธ

5. จัดตารางให้นักเรียนโตหังธรรม
6. ประสานงานกับผู้ปกครองและฝ่ายแนะแนวในการแก้ปัญหาให้นักเรียน
7. ลลโทษนักเรียนที่มีปัญหาเป็นไปตามกฎระเบียบ
8. จัดอบรมผู้นำห้อง - กลุ่มผู้นำเยาวชน
9. จัดเข้าค่ายอบรมจริยธรรมคุณธรรมให้แก่ักเรียน
10. จัดปฐมมิเทศมารยาทแก่นักเรียนใหม่
11. เชิญวิทยากร นิมนต์พระภิกษุอบรมจริยธรรม
12. ติดตามผลนักเรียนที่มีปัญหา
13. จัดหัวข้ออบรมเพื่อใช้ในการ Home Room
14. จัดอบรม Q.C.C. แก่หัวหน้าห้องและหัวหน้ากิจกรรม
15. ให้นักเรียนแต่งเพลงประจำโรงเรียน
16. จัดประกวดห้องเรียนสะอาด และเสนอนักเรียนประพาศิตีรับรางวัล

ตัวอย่างผลการประเมินผลจากการอบรมจริยธรรมในค่ายวัดชลประทานฯ

- ได้รับความรู้คานพุทธศาสนา 100%
- ได้รับความรู้และนำมาใช้ในการปฏิบัติตน
 - คานความอกทน 76.74%
 - คานความสามัคคี 60.47%
 - คานทำกิจกรรมรวม 25.56%
 - คานมีสติ 86.05%
- ใ้แนวทางที่นำมาใช้ในการทำงาน 62.79%
- รู้สึกตนที่จะปรับตัวเองให้คัญต่อพ่อแม่และครูอาจารย์ 27.9%
- รู้สึกตนเองที่จะต้องปรับปรุงตนเองให้รู้คู่รู้ชอบ 69.77%
- ใ้รับแนวทางที่จะปฏิบัติตนให้มีศีลธรรมคค่อผู้อื่น 53.49%

ผศ.สุตารัตน์ หิมพันธ์

งานฝ่ายกิจกรรมนักเรียน

โรงเรียนมัธยมสาธิต มศว ประสานมิตร มีนโยบายที่จะพัฒนา ครู อาจารย์ และนักเรียน โดยเฉพาะการเรียน - การสอน สำหรับนักเรียนเรามีนโยบายที่จะให้ " เรียนดี กีฬาดี กิจกรรมเด่น คุณธรรมเยี่ยม"

ดังนั้นเพื่อเป็นการพัฒนากิจกรรมนักเรียนตามนโยบายของโรงเรียน จึงได้ตั้งจุดมุ่งหมายของงานฝ่ายกิจกรรมนักเรียนไว้ดังนี้

จุดมุ่งหมาย

1. เพื่อส่งเสริมการพัฒนาบุคลิกภาพ และลักษณะนิสัยของนักเรียน
2. เพื่อเสริมสร้างสมรรถภาพด้านต่าง ๆ ของนักเรียน เช่น ด้านร่างกาย จิตใจ อารมณ์ สังคม และสติปัญญา
3. เพื่อส่งเสริมให้นักเรียนมีความรักในสถาบัน มีความผูกพันต่อโรงเรียน ครูอาจารย์ และเพื่อนนักเรียนด้วยกัน
4. ฝึกให้นักเรียนได้รู้จักการทำงานเป็นกลุ่ม โดยยึดหลักประชาธิปไตย เพื่อให้งานกิจกรรมนักเรียน บรรลุวัตถุประสงค์ที่วางไว้ จึงได้แต่งตั้งคณะกรรมการฝ่ายต่าง ๆ ขึ้น เพื่อประสานงานกัน คือ

ฝ่ายโรงเรียน

มีอาจารย์ที่ปรึกษาเรียกว่า " คณะกรรมการฝ่ายกิจกรรมนักเรียน " ทำหน้าที่จัดดำเนินการของโรงเรียน ให้คำแนะนำแก่นักเรียนในการจัดกิจกรรมต่าง ๆ และบางกิจกรรมอาจจะแต่งตั้งอาจารย์ที่ปรึกษาเพิ่มเติมเพื่อความเหมาะสมด้วย

ฝ่ายนักเรียน

มีคณะกรรมการนักเรียน โดยการเลือกตั้งประธานนักเรียนในคอนต้นของภาคเรียนที่ 1 ประธานจะเลือกคณะกรรมการมาชุดหนึ่ง ให้ทางโรงเรียนแต่งตั้งกรรมการชุดนี้ เพื่อทำหน้าที่รับผิดชอบกิจกรรมนักเรียนร่วมกับสภานักเรียน สภานักเรียนจะมาจากหัวหน้าห้องทุกห้อง ทั้งคณะกรรมการนักเรียนและสภานักเรียน

จะทำงานร่วมกันในด้านการพัฒนากิจกรรมนักเรียนของโรงเรียน โดยอยู่ในความดูแลของอาจารย์ฝ่ายกิจกรรมนักเรียนนั่นเอง

กิจกรรม

ในปีการศึกษา 2532 โรงเรียนได้กำหนดกิจกรรมนักเรียนไว้ดังนี้ คือ

1. วันไหว้ครู
2. เปิดกีฬา
3. กิจกรรมรณรงค์ใหม่
4. กีฬาเดิน - วิ่งการกุศล
5. กิจกรรมแห่เทียนจำพรรษา
6. การแข่งขันกีฬา 5 ประเภท ม.ต้น ม.ปลาย
7. การแข่งขันเชียร์ลีดเดอร์ ที่ มหาวิทยาลัยกรุงเทพ
8. การแสดงตนเป็นพุทธมามกะ
9. กีฬาสาธิต - สามัคคี ครั้งที่ 14 ที่สาธิตรามคำแหง
10. วันสายสัมพันธ์
11. วันปิดกีฬา
12. วันสิ้นปี
13. เลี้ยงส่งนักเรียน ม. 6
14. หนังสือสาธิตคุณธรรม

อาจจะมีกิจกรรมอื่น ๆ เพิ่มเติมในกรณีที่หมวดวิชาจัดขึ้น โดยฝ่ายกิจกรรมนักเรียนก็จะให้ความร่วมมือและประสานงานด้วย

อ. บัณฑิต แทนล้นฟ้า
ประธานฝ่ายกิจกรรมนักเรียน

งานฝ่ายกิจการพิเศษ

เป็นฝ่ายที่มีขึ้นเพื่อรองรับงานที่ไม่เข้าระบบประจำของโรงเรียน หรือมิใช่งานโรงเรียน โดยตรง โดยแบ่งลักษณะงานที่อยู่ในฝ่ายกิจการพิเศษดังนี้

1. งานประชาสัมพันธ์ มีอาจารย์วิจิตร วงศ์รัตน์ เป็นผู้รับผิดชอบโดยตรง มีหน้าที่ทำให้ผู้ควรรับทราบข่าวสารได้รับทราบข่าวที่ควรรู้หรือต้องรู้ มีทั้งโดยแจ้งให้ทราบ ทิศประกาศให้ทราบหรือออกจุลสาร "สารสัมพันธ์" เพื่อแจ้งข่าวสำคัญ ๆ ให้เป็นที่ทราบทั่วกัน
2. งานการประชุม หากโรงเรียนจะต้องจัดการประชุมพิเศษใด ๆ ฝ่ายกิจการพิเศษเป็นผู้รับรู้และรับผิดชอบในการจัดการประชุม ตั้งแต่การประชาสัมพันธ์ให้ผู้เกี่ยวข้องกับการจัดทราบหน้าที่ที่เกี่ยวข้อง จัดให้มีการรับรอง การเลี้ยง การประชุม จนเสร็จสิ้น
3. งานร้านค้า ซึ่งเป็นแหล่งทำรายได้ให้แก่โรงเรียนอย่างสม่ำเสมอ โดยนำเข้ากองทุนสวัสดิการ ทั้งนี้อาจารย์สมจิตต์ คงสัจย์ เป็นผู้รับผิดชอบบริการร้านค้า
4. งานติดต่อและประสานงานกับสมาคมที่เกี่ยวข้องกับโรงเรียน คือ สมาคมผู้ปกครองและครู และสมาคมศิษย์เก่า
5. งานติดต่อเกี่ยวข้องกับต่างประเทศ

หากมีงานอื่นใดที่มีอาจจัดเข้าระบบงานประจำของโรงเรียนใ้คนนอกเหนือจากที่กล่าวข้างต้น ให้จัดเข้าอยู่ในฝ่ายกิจการพิเศษ รวมทั้งงานที่ฝ่ายได้รับมอบหมายโดยเฉพาะด้วย

อ. พิศศรี แจงไพโร
ประธานฝ่ายกิจการพิเศษ

งานฝ่ายประสานงานคณะศึกษาศาสตร์

ตามที่ทางโรงเรียนได้แบ่งสายงานบริหารออกเป็นฝ่ายต่าง ๆ นั้น งานของฝ่ายประสานงานคณะศึกษาศาสตร์มีดังนี้

1. ประสานงานทุกเรื่อง ที่ส่งผ่านมาจากคณะศึกษาศาสตร์ (ยกเว้น เรื่องนิสิตฝึกสอนและฝึกงาน)
 2. ประสานงานเรื่องการยกฐานะของโรงเรียน สาธิตเป็นภาควิชาหรืออย่างอื่น ตาม พรบ. ที่ขอแก้ไขใหม่
 3. ประสานงานกับคณะและภาควิชาอื่น ๆ ที่มีเรื่องเกี่ยวข้องกับโรงเรียนสาธิต เช่น งานเกี่ยวกับการสาธิตและทดลองของนิสิตในชั้นปีต่าง ๆ
 4. งานพัฒนาบุคลากรของโรงเรียน ได้แก่
 - 4.1 การไปศึกษาดูงาน ฝึกอบรม ต่างประเทศของอาจารย์ ในความควบคุมดูแลของหน่วยราชการต่าง ๆ ที่ผ่าน ก.พ.
 - 4.2 การไปศึกษาดูงาน ฝึกอบรม ต่างประเทศของหน่วยงานอื่นนอกจากในข้อ 4.1
 - 4.3 การไปศึกษาดูงาน ฝึกอบรมในประเทศระยะสั้นของอาจารย์ เพื่อเป็นการเพิ่มพูนความรู้ ประสบการณ์ และสามารถนำมาประยุกต์ใช้กับการเรียนการสอนของนักเรียนได้
- ในการไปดูงานระยะสั้นของอาจารย์ อาจจัดร่วมกับฝ่ายวิชาการหรือฝ่ายอื่น ๆ ของโรงเรียนก็ได้

ผศ.จรัส น้อยแสงศรี

ประธานฝ่ายประสานงานคณะศึกษาศาสตร์

คณะกรรมการบริหารสมาคมชุดปัจจุบัน



น. เทกสมาคม
น. เทก เรือง ถิ่นตม เข
(ผู้จัดการบริหาร บริษัท เอฟ.อี. วิลสัน (กรุงเทพฯ) จำกัด)



อุบน เอกเดทที่ 1
รองศาสตราจารย์ชม ภูมิภาค
อาจารย์ใหญ่โรงเรียนมัธยมสาธิต)



อุบน เอกเดทที่ 2
นางวันทนา ไชยพร
(ผู้ช่วยกรรมการผู้จัดการ
บริษัทไทยเสรีการประมง จำกัด)



ปฎิคม

นางสุมณฑา ชมธวัช
(รองผู้อำนวยการและผู้จัดการ
บริษัทโชคชัยแตรี่ฟาร์ม จำกัด)



ประชาสัมพันธ์

นางวัชรารักษ์ อิ่มอุดม
(ช่วยงานบริหาร บริษัทยูนิฟลาส
อินดัสตรี จำกัด)



ผู้ช่วยประชาสัมพันธ์

นายจรัส น้อยแสงศรี
(อาจารย์โรงเรียนมัธยมสาธิต)



นายทะเบียนและฝ่ายการศึกษา

นายยุทธนา รั้วเหลียง
(ผู้ช่วยผู้อำนวยการ เขตพระโขนง
รักษาการในตำแหน่ง หัวหน้าแขวง
คลองเตย)



ฝ่ายสวัสดิการ
พ.ต.ท. จุลชิต โปษยานนท์
(ช่วยราชการสำนักงานอธิบดีกรมตำรวจ)



ฝ่ายสวัสดิการ
นายเสกสรรค์ กะชามาต
(อาจารย์โรงเรียนมัธยมสาธิต)



ประธานฝ่ายหารายได้
นายวิรัตน์ วิจิตรวาทการ
(กรรมการผู้จัดการใหญ่ บริษัท
เงินทุนหลักทรัพย์ พัฒนสิน จำกัด)



ฝ่ายหารายได้และผู้ช่วยประชาสัมพันธ์
พ.ต.ท. วิศิษฐ์ นิมิตรกุล
(สารวัตรสอบสวน สน.คลองตัน)



ผู้ช่วยนายทะเบียนและฝ่ายการศึกษา
นางสมจิตต์ คงสัจย์
(อาจารย์โรงเรียนมัธยมสาธิต)



บรรณาธิการและฝ่ายหารายได้
นายชาย ตระกูลเกษมสุข
(ผู้จัดการสำนักพิมพ์วารสาร)



ผู้ช่วยบรรณาธิการและฝ่ายการศึกษา
นางสุดารัตน์ พิมพ์พันธ์
(อาจารย์โรงเรียนมัธยมสาธิต)



สวัสดิการ
นายจรัญ มหาทุมะรัตน์
(ผู้ช่วยศาสตราจารย์ แผนก
ศิษย์กรรมตกแต่ง รพ.จุฬา)



เลขานการ
นางพิศตรี แจ่งไพธ
(อาจารย์โรงเรียนมัธยมสาธิต)



ผู้ช่วยเลขานการและผู้ช่วยปฏิบัติ
นางอัมพร เมฆานันท์
(อาจารย์โรงเรียนมัธยมสาธิต)



เทรียฎีก
นางทัศนีย์ กุลแก้ว
(กรรมการผู้จัดการบริษัททีเอ็นสมูท)



ผู้ช่วยเทรียฎีกและฝ่ายพัฒนา
นายประเสริฐ วิเศษกิจ
(อาจารย์โรงเรียนมัธยมสาธิต)



ฝ่ายหารายได้
นายวรชัย ธรรมสังคิตติ
(กรรมการผู้จัดการ บริษัทเมโทร
แผ่นเสียง - เทป (1981) จำกัด)



ประธานฝ่ายการศึกษา
นายกันภัย พิทักษ์มนรัมย์
(กรรมการผู้จัดการ บริษัทชัยภูมิทำไม้ จำกัด)



ฝ่ายพัฒนา
นายอภิรัตน์ ศิวพรพิทักษ์
(หัวหน้างานควบคุมการก่อสร้าง 6
กองควบคุมการก่อสร้าง กรุงเทพฯ)



ฝ่ายพัฒนา
นายชัยธวัช ตีสวัสดิ์มงคล
(ผู้อำนวยการกอง วางแผนโครงการ
การปราบปรามหลวง สะพานดำ กทม.)



ประธานฝ่ายพัฒนา
 ร.ต.ต. เกรียงศักดิ์ โลหะชาละ
 (ผู้อำนวยการสำนักสวัสดิการสังคม
 กรุงเทพมหานคร)

ฝ่ายหารายได้
 พ.ต.ท. ประดิษฐ์ มีสุข
 (รองผู้กำกับการ
 บก.จร.บชน.กระทรวงมหาดไทย)

ผลงานของสมาคมในรอบปี

งานคอนเสิร์ตสายสัมพันธ์ จัดที่ศูนย์วัฒนธรรมแห่งประเทศไทย 13 พฤศจิกายน 2531



งานวันสายสัมพันธ์ จัดโดยเครือข่ายโรงเรียนเตรียมอุดมศึกษา มหาวิทยาลัยศรีนครินทรวิโรฒ

ปีระสมัฒน 16 - 17 ธันวาคม 2531



งานกีฬากรุศล จัดขึ้นในบริเวณสนามฟุตบอล มหาวิทยาลัยศรีนครินทรวิโรฒ ประสานมิตร

9 กรกฎาคม 2532

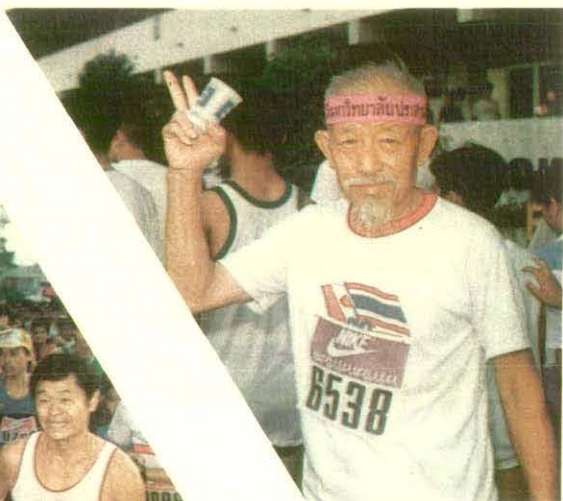
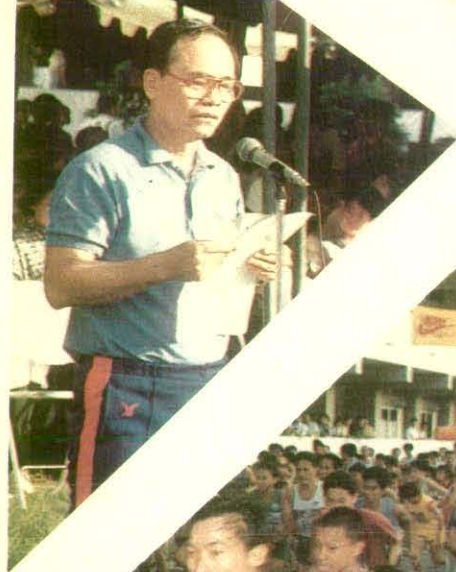



งานกีฬาการกุศล

9 กรกฎาคม 2532



งานพัฒนาโรงเรียน

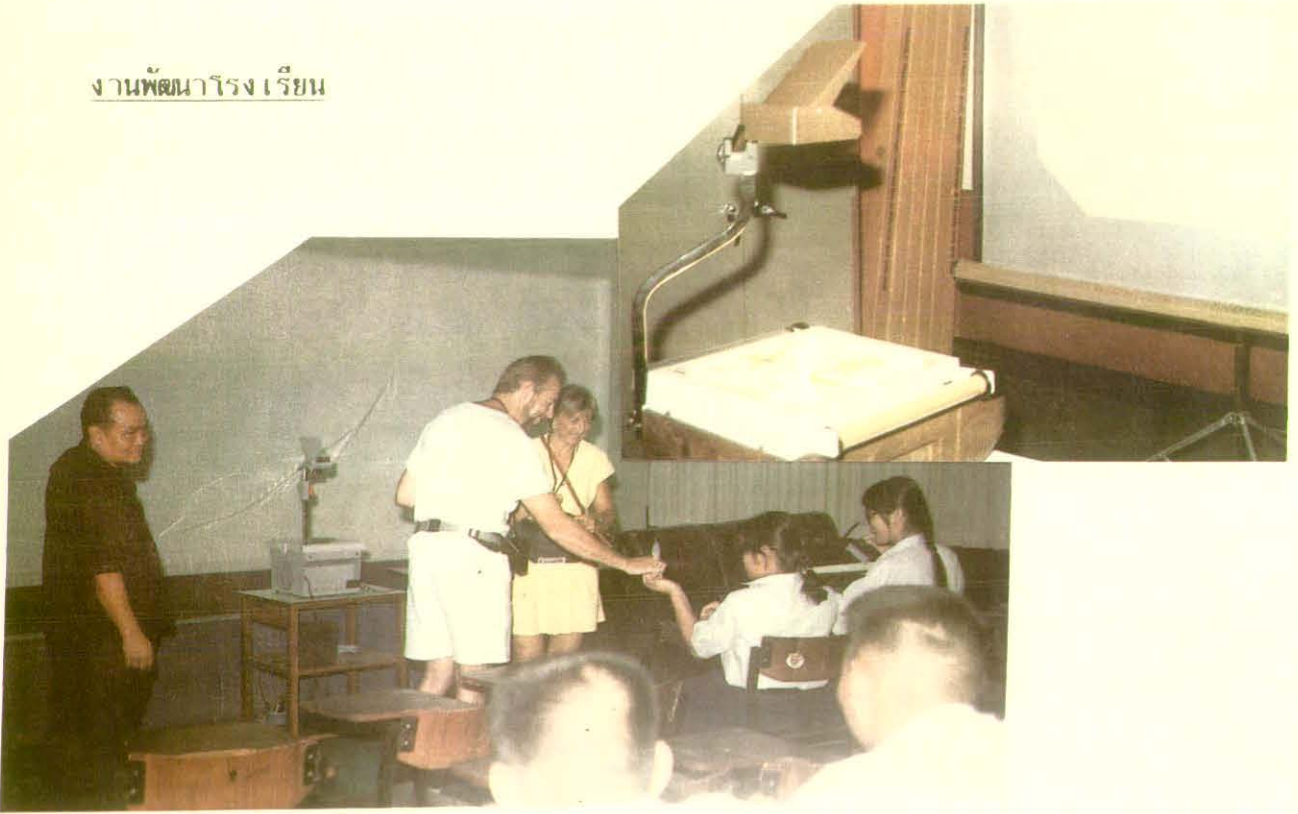

ปรับปรุงห้องเรียนให้มียอ และ เครื่องฉายข้ามศรีษะทุกห้อง



ก่อสร้างและตกแต่งร้านสายสัมพันธ์ใหม่

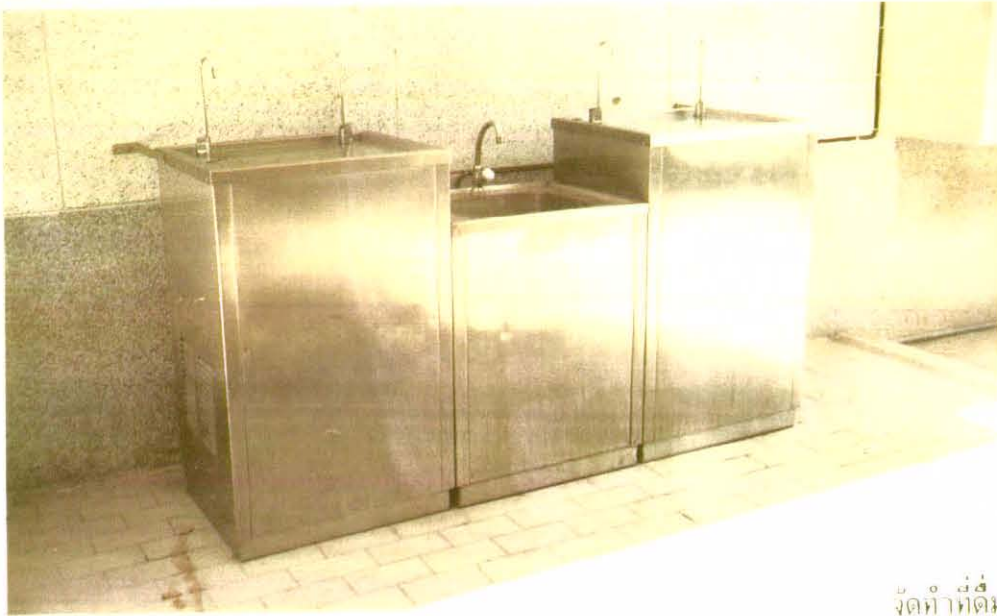

จัดทำห้องน้ำเย็น
สำหรับนักเรียน
อย่างเพียงพอ



จัดทำเป็นศาลกีฬาบอล
เคลื่อนที่ได้ สำหรับใช้
ในสนามเทนนิส 2 ตัว

ทำห้องทะเล เบียนและ วัตผล



ลดค่าธรรมเนียมการเรียน

ซื้อเครื่องดนตรีสากล



และปรับปรุงห้องดนตรี



ปรับปรุงห้อง ผลิตทัศนศึกษา



ปรับปรุงพื้นที่อาคารคหกรรม



5. โครงการบริการตรวจสุขภาพ โดยความร่วมมือระหว่างหมวดสุขศึกษาและพยาบาลของโรงเรียน ร่วมกับคณะกรรมการฝ่ายสวัสดิการของสมาคมผู้ปกครองและครูโรงเรียนมัธยมสาธิต นำโดยนายแพทย์จรัญ มหาทุมะรัตน์ และคณะ ได้ให้บริการตรวจสุขภาพแก่ครู นักเรียนและคณาจารย์ของโรงเรียนทุกวันพุธ เวลา 12.00 น. - 13.00 น. เริ่มมาตั้งแต่วันที่ 28 มิถุนายน 2532 และจะดำเนินการไปจนกว่าจะสิ้นสุดวาระของคณะกรรมการชุดนี้

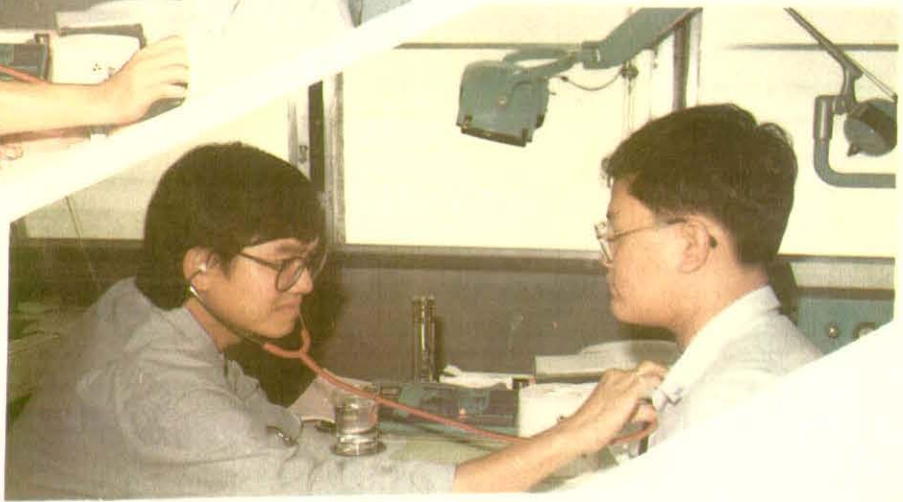
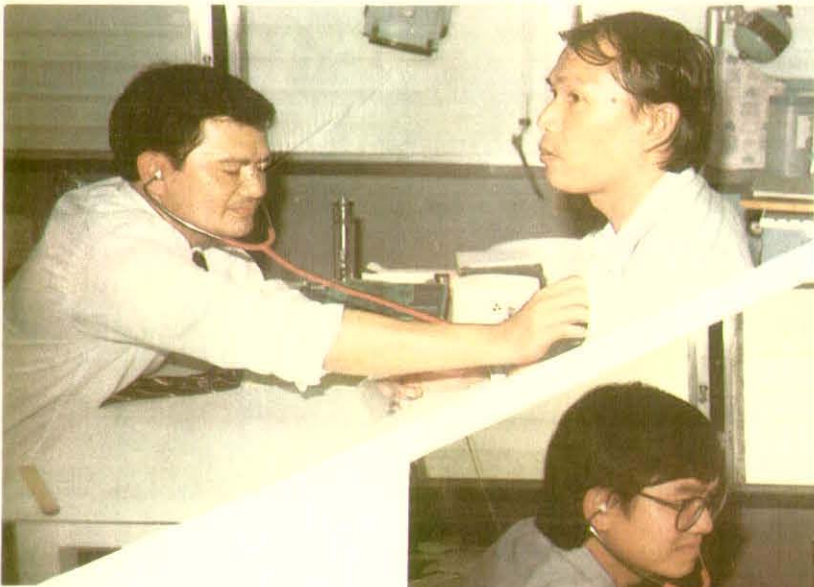

งานฝ่ายนิเทศฝึกสอน ฝึกงาน และวิจัย

โรงเรียนมัธยมสาธิต เป็นหน่วยงานสังกัดภาควิชาหลักสูตรและการสอน ดังนั้นโรงเรียนมัธยมสาธิตนอกจากจะทำหน้าที่พัฒนาการเรียนการสอนให้ประสิทธิภาพและคุณภาพ เช่นเดียวกับโรงเรียนมัธยมศึกษาทั่วไปแล้ว โรงเรียนมัธยมสาธิตยังมีงานด้านนิเทศฝึกสอนฝึกงานและวิจัยอีกด้วย เพราะโรงเรียนมัธยมสาธิตจะต้องเป็นแหล่งสร้างเสริมประสบการณ์วิชาชีพครูคณาจารย์ต่าง ๆ เปิดโอกาสให้มีการแลกเปลี่ยนความคิดเห็นจากคณะเพื่อหาประสบการณ์จากปฏิบัติที่โรงเรียนมัธยมสาธิต และคณาจารย์จากโรงเรียนมัธยม เพื่อถ่ายทอดประสบการณ์แก่นิสิตในคณะศึกษาศาสตร์ เป็นแหล่งทดลอง ค้นคว้า วิจัยงานด้านศึกษาศาสตร์แขนงต่าง ๆ เพื่อหารูปแบบและวิธีการใหม่ ๆ ทางการศึกษา เป็นแหล่งสาธิตเผยแพร่ผลงานทดลอง และวิจัยทางการศึกษาให้แก่สถาบันอื่น เพื่อยกระดับมาตรฐานการศึกษาของประเทศชาติ โดยส่วนรวม ให้บริการทางวิชาการแก่ชุมชนในรูปแบบต่าง ๆ ทั้งที่เป็นเอกสารทางวิชาการ การฝึกอบรม วิทยากร และแหล่งศึกษาปฏิบัติงาน จะเห็นว่าการฝ่ายนิเทศฝึกสอน ฝึกงานและวิจัย มีหน้าที่และขอบข่ายของงานกว้างขวางทั้งด้านบริหารและวิชาการ ดังนั้นเพื่อให้เห็นภาพที่ชัดเจนจะได้กล่าวถึงงานในด้านต่าง ๆ อย่างย่อ ๆ ดังนี้

งานส่งเสริมประสบการณ์วิชาชีพครูคณาจารย์ต่าง ๆ

1. นิเทศการฝึกงานประสบการณ์วิชาชีพครู 1
2. นิเทศการฝึกงานประสบการณ์วิชาชีพครู 2
3. นิเทศการฝึกงานประสบการณ์วิชาชีพครู 3
4. นิเทศการฝึกสอน และฝึกงานของนิสิตสาขาต่าง ๆ

การแลกเปลี่ยนความคิดเห็นจากคณะศึกษาศาสตร์ และโรงเรียนมัธยมสาธิต

1. สอนนิสิตปริญญาตรี ปริญญาโท และปริญญาเอก
2. เป็นอาจารย์ที่ปรึกษาของนิสิตปริญญาตรี ปริญญาโท และปริญญาเอก
3. เป็นกรรมการควบคุมวิทยานิพนธ์ของนิสิต

งานด้านการทดลอง ค้นคว้า วิจัย งานทางด้านศึกษาศาสตร์แขนงต่าง ๆ

1. เป็นแหล่งทดลอง วิจัยของนิสิตระดับปริญญาตรี โท และเอก
2. ทดลอง ค้นคว้าหาความรู้ใหม่ ๆ รูปแบบและวิธีการใหม่ ๆ ทางการศึกษา เช่น การเรียนคณิตศาสตร์เพื่อรอบรู้ การเรียนภาษาอังกฤษโดยทฤษฎีธรรมชาติ

งานด้านบริการทางวิชาการแก่ชุมชนในรูปแบบต่าง ๆ

1. เป็นวิทยากรบรรยายพิเศษของสถาบันต่าง ๆ
2. เป็นแหล่งศึกษากุณงานของโรงเรียนอื่น ๆ ทั้งในประเทศและต่างประเทศ
3. เป็นกลุ่มตัวอย่างในการตอบแบบสอบถาม

งานผ่านนิเทศฝึกสอน ฝึกงาน ในช่วงวันที่ 5 มิถุนายน 2532 - 31 สิงหาคม 2532

1. นิเทศการฝึกสอนนิสิต มศว ปทุมวัน	9 คน
2. นิเทศการฝึกสอนนิสิต วค. จันทระเกษม	2 คน
3. นิเทศการฝึกงานประสบการณ์วิชาชีพครู 1	127 คน
4. นิเทศการฝึกงานประสบการณ์วิชาชีพครู 2	16 คน
5. นิเทศการฝึกงานด้านคอมพิวเตอร์นิสิต วค. บ้านสมเด็จเจ้าพระยา	1 คน
6. นิเทศการฝึกงานของนิสิตปริญญาโท ปีที่ 1 วิชาเอกการมัธยมศึกษา กลุ่มการสอนภาษาไทย	4 คน
7. นิเทศการฝึกประสบการณ์สอนของนิสิตปริญญาตรี วิชาสังคม 462	<u>30</u> คน
รวม	<u>189</u> คน

1. ตอบแบบสอบถามการวิจัย เรื่อง "ความพึงพอใจในการทำงานของ คณาจารย์ มหาวิทยาลัยศรีนครินทรวิโรฒ"	25 ฉบับ
2. ตอบแบบสอบถามการวิจัย เรื่อง "ทัศนคติทางการเมืองของอาจารย์ที่ สอนสังคมศึกษาในโรงเรียนมัธยมศึกษา กรุงเทพมหานคร"	<u>11</u> ฉบับ
รวม	<u>36</u> ฉบับ

อ.นิรมล แจ่มจำรัส

นักเรียนเรียนดี ประพฤติดี กิจกรรมเด่น
ปีการศึกษา 2531

นักเรียนเรียนดี ประพฤติดี กิจกรรมดี

ม.1/2	ด.ญ.วิชรี	วิจิตรวาทการ	3.90
ม.1/3	ด.ญ.ธัญญา	ศรีดามา	3.85
ม.5/4	น.ส.ลลิตา	อำรุงสกุลรัฐ	3.62

นักเรียนเรียนดี ประพฤติดี

ม.1/4	ด.ญ.ปารีชาติ	สุขารมณ	3.65
ม.1/5	ด.ญ.วนิชญา	โรจนพันธ์	3.71
ม.1/6	ด.ญ.บองปรัชญ์	ชัยประสิทธิ์กุล	3.75
ม.2/1	ด.ช.ธีชวัน	พัฒนสุวรรณ	3.57
ม.2/2	ด.ญ.สุวิมล	อริยประกาย	3.94
ม.2/3	ด.ญ.ธนากรณ	โรชาไชย	3.97
ม.2/4	ด.ช.ถาวร	เบญจนราสุทธิ์	3.63
ม.2/6	ด.ช.พัฐศักดิ์	บุญมี	3.53
ม.3/1	ด.ญ.ชุตินุช	อินทรประสิทธิ์	3.50
ม.3/4	ด.ช.อภิรัชฎ์	จิตต์วัฒน์	3.85
ม.3/5	ด.ญ.นิภาวรรณ	นิธิประกา	3.99
ม.4/5	นายรังสรรค์	รสารักษ์	3.56
ม.5/5	นายศิริ	ประสานสันติกุล	3.68

เรียนดี กิจกรรมดี

ม.1/3	ด.ญ.มูจลินท์	จันทร์สีบ	3.60
ม.4/5	นายเฉลิมพงษ์	ดิลกานนท์	3.52
ม.4/5	นายสมบุรณ์	จันทร์สกุลพร	3.69
ม.5/3	นายเทวินทร์	โชติชนประสิทธิ์	3.88
ม.5/3	น.ส.สุวิมล	จงจิตสำราญ	3.71
ม.5/3	น.ส.รัตนา	รัตนธาร	3.65
ม.5/4	น.ส.ศรีสุรางค์	นานานุกูล	3.82

ประพฤติดี กิจกรรมดี

ม.5/3	นายสฤกต์	ลายเลิศ	
ม.6/1	นายพีรมนต์	ชมธวัช	
ม.6/3	น.ส.จันทน์	วีระชาติเทวัญ	

รายชื่อนักเรียนที่มีผลการเรียนดี

เกรดเฉลี่ยตั้งแต่ 3.50

ม.1/1	ด.ญ.ดุจดาว	จารุจิตติพันธ์	3.63
ม.1/2	ด.ญ.ณณัติ	สุขประชา	3.71
	ด.ช.พทธีพงษ์	เอื้อวิไลจิต	3.63
	ด.ญ.รุ่งดารา	กumarจันทร์	3.75
	ด.ช.ศุภสิทธิ์	สุขะนินทร์	3.78
	ด.ญ.นิโบล	อินทรอักษร	3.82

	ด.ญ. ปรีถัน	เพิ่มพลทรัพย์	3.59
ม.1/3	ด.ญ. ดวงตา	หงส์ประภัสร์	3.51
	ด.ญ. นภัทร	ภูมิรัตน์	3.88
ม.1/4	ด.ช. ชิน	โอเจริญ	3.63
	ด.ญ. เกศนี	กฤตยาภิรม	3.79
	ด.ช. พงศ์ชิต	เอศรพานิช	3.59
ม.1/5	ด.ญ. ดาว	ไวรภัชส์ลัตว์	3.78
	ด.ญ. มณทิรา	พรศาลนุวัฒน์	3.51
	ด.ญ. ดิยากรณ์	วงศ์เลิศวาทิก	3.76
	ด.ช. โชคดี	วานิชยากุล	3.62
ม.1/6	ด.ญ. ปิยากรณ์	อภิวัฒน์กุล	3.65
ม.2/1	ด.ญ. พัดชา	มหาทมะรัตน์	3.81
ม.2/2	ด.ญ. ฤษชชานา	โชติกเสถียร	3.60
	ด.ช. เชิงชาย	สาธนไพบูลย์	3.94
	ด.ช. ไพบูล	นิธิประภา	3.57
ม.2/3	ด.ญ. อัญชลี	พิสุทธิวิมล	3.91
	ด.ญ. เมลานี	วารศิริ	3.63
	ด.ช. ภัทรกานต์	ชมภูเทพ	3.54
	ด.ญ. กิ่งแก้ว	ปรัชญากร	3.75
ม.2/4	ด.ญ. พนิดา	พงษ์ไพบูลย์	3.94
	ด.ช. มณฑิธร	คณาสวัสดิ์	3.94
	ด.ญ. เขาวรรณ	เรืองจรงพงศ์	3.56

	ด.ช.พลุ	รัตนบรรณางกูร	3.71
ม.2/5	ด.ญ.วิภาวิน	พรหมบุญ	3.94
	ด.ช.วัชร	ภูกลาง	3.69
	ด.ญ.ชุตีมา	ชาสินธุ์	3.54
	ด.ญ.ภัทริกา	รัตนกุล	3.54
ม.2/6	ด.ญ.นวลรัตน์	หาญเมธีคุณา	3.59
	ด.ญ.สุพิชชา	ทองชั้น	3.91
	ด.ช.อรรณสิทธิ์	หุ่่นเจริญ	3.53
ม.3/1	ด.ญ.พิณ	ศรีตรงธรรม	3.51
ม.3/2	ด.ช.วิชา	พานิช	3.87
	ด.ช.ชลธี	กumarจันทร์	3.54
	ด.ญ.แหววิภา	ตันติมังกร	3.71
	ด.ญ.สุธาสินี	สันตินานนท์	3.75
	ด.ญ.นันทพร	เมธาคุณวุฒิ	3.72
	ด.ญ.คลิษา	ชัยนาม	3.60
ม.3/3	ด.ช.ปราการ	ปรัชญากร	3.79
	ด.ช.อัครพล	เรืองกาญจนเศรษฐ	3.78
	ด.ญ.แสงรวี	ไทยคำริ	3.87
	ด.ญ.ยิ่งรัก	ชนชาติประเสริฐ	3.51
	ด.ญ.นฤมล	อินทสุวรรณ	3.78
	ด.ญ.พัคตร์วิภา	นิติธรรม	3.76
	ด.ญ.เสวานิตย์	นาวพันธ์	3.51

ม.3/4	ด.ญ.กัญยาภัทร	คำเจริญ	3.54
	ด.ญ.สุวสี	สุวิษชากุล	3.81
	ด.ญ.จิรนุช	แสงวารี	3.87
	ด.ญ.อาทิมา	ศิริวรรณ	3.75
	ด.ญ.สุนทรี	เจริญสิริถาวร	3.76
	ด.ญ.พนิดา	ชินสุกคกุล	3.84
	ด.ญ.สินิทธิ์นุช	ลิพัฒนะพันธ์	3.87
ม.3/5	ด.ช.สมเกียรติ	มีอนันต์	3.53
ม.3/6	ด.ช.ศิษ	พฤกษ์วัน	3.76
	ด.ช.ณัฐพล	พรศาลนวัฒน์	3.60
	ด.ญ.วราทาน	เอื้อวิไลจิต	3.99
	ด.ญ.ปรียากรณ์	อินทสุวรรณ	3.57
	ด.ญ.พรรณทิพา	เกตสัมพันธ์	3.65
ม.4/2	น.ส.จิตสิรินทร์	ดุษะลัมพะ	3.61
	น.ส.พัชรา	วงศ์หิรัญสมบัติ	3.64
ม.4/4	น.ส.นริสา	เหล่ารววิทย์	3.59
	น.ส.ศรีจิตรา	นานานกุล	3.50
ม.4/5	นายชูชาติ	หฤไชยะศักดิ์	3.83
	นายสิทธิพร	ปรีกัมศีล	3.71
	น.ส.ณัฐจิรา	สายมงคล	3.66
	น.ส.มนทนา	วิสิทธิ์กมลไยอิน	3.69

ม.5/3	นายวรัณ	ประดิษฐ์ทัศน์ย์	3.78
	น.ส.กรวีร์	พลุธารชาติ	3.79
ม.5/5	นายสมผล	วชิรยนเสถียร	3.52
ม.6/1	น.ส.สุวัชรีย์	จันทวิมล	3.57

นักเรียนประพตติดี

ม.1/1	ด.ช.เจษฎางค์	เลาหประสิทธิ์
ม.2/5	ด.ช.พลุ	เลขยานนท์
ม.3/2	ด.ญ.ปิยะดา	ศุภธาดาพงศ์
ม.3/3	ด.ญ.ศรินทร์	วัชรเกียรติ
ม.3/6	ด.ญ.วิลาสินี	อบอายุ
ม.4/1	น.ส.พวงทอง	จรรย์สุนันท์
ม.4/2	น.ส.จันทรประภา	เนติลักษณ์วิจารณ์
ม.4/3	นายอภิชาติ	เพ็งธรรมเกียรติ
ม.4/4	น.ส.หทัยชนก	นมรักษ์
ม.5/1	น.ส.ปิยนันท์	บุญสูง
ม.5/2	น.ส.วรางคณา	อิมอดม
ม.5/6	น.ส.สุภาณี	ศิริมัย
ม.6/2	น.ส.นาลิน	สุวรรณหล่อ
ม.6/4	นายวรยุทธ	ถาวรผาสุข
ม.6/5	นายชาคริต	จินดาวัฒน์

กิจกรรมสโมสรอินเตอร์แรคท์

1. น.ส.ปิยะดา	หิรัโอดป์	10 น.ส.เลิศเกียรติ	ชาตะ เมธิกุล
2. น.ส.ชมพูนุช	อ้อมอุดม	11 นายวิภูว์	บุรพาเพชะ
3. น.ส.รังรอง	สมมิตร	12. น.ส.อรปรียา	ศิลป์บรรเลง
4. น.ส.ธัญญา	ยุทธกิจกำจร	13. น.ส.ทิพสุคนธ์	มีชูชีพ
5. น.ส.ปาจรรย์	ปานมงคล	14. น.ส.วินิตา	สุทธิหิรัญ
6. น.ส.ปิยानी	ลือเอียรประธาน	15. นายพิสัยอาจ	ภูพันธ์
7. นายอัครงค์	โตสุขโขวงศ์	16. น.ส.อัญมณี	แชลิม
8. น.ส.กฤตพันธ์	กฤตพงษ์	17. นายสมบุรณ์	จันทร์สกุลพร
9. น.ส.อรอนงค์	เผื่อนมมงคล	18. นายเฉลิมพงษ์	ดิลังานนท์

กิจกรรมประเภทดนตรีไทย

1. น.ส.สุวิธนา	ชมดี	6. น.ส.รังรอง	สมมิตร
2. น.ส.พรทิพา	วรจิตร	7. น.ส.อัญมณี	แชลิม
3. น.ส.ลลิตา	อำรุงสกุลรัฐ	8. นายสรพงษ์	แพรอด
4. น.ส.หทัยกานต์	จิตต์วัฒน์	9. น.ส.อัจฉริยา	โคตรบรรเทา
5. น.ส.ศรีสุรางค์	นานานุกุล	10. น.ส.ภายา	รัตนมณี

แบบมินตันดีเด่น

นายภาณุ

บุษย์รัตน์

นักว่ายน้ำดีเด่น

- | | | | |
|------------------|-----------|---------------|--------------------|
| 1. ด.ญ.ธัญญา | ศรีตามา | 5. ด.ญ.บุณิกา | ปาลกะวงศ์ ณ อยุธยา |
| 2. ด.ญ.มัจฉินทร์ | จันทร์สีบ | 6. ด.ญ.ธนิศรา | สกุลพานิช |
| 3. ด.ญ.ออมขวัญ | ทองตัน | 7. ด.ช.อัคร | โฆษิต เศรษฐ |
| 4. ด.ช.ปเนต | ทองตัน | | |

นักฟุตบอลดีเด่น

- | | | | |
|-----------------|-----------|---------------|--------------|
| 1. นายศิริโรจน์ | มณีเนตร | 3. นายเฉลิมพล | หงษ์ประกัสสร |
| 2. นายตะวันชาย | แดงทับทิม | | |

ประธานงานด้านกีฬาดีเด่น

นายกิตติภาค จันทรศารุทล

ประธานงานกองเชียร์โรงเรียน

- | | |
|------------------|---------------|
| 1. น.ส.จันทนี | วีระชาติเทวัญ |
| 2. น.ส.นวลปรายค์ | คงสัจย์ |

ประกวดคำขวัญดีเด่น

น.ส.รัตนา รัตนาธาร

นักเทนนิสดีเด่น

น.ส.นุชนันท์ วิมลนิตย์

**ตอบปัญหาภาษาอังกฤษ
ของบริษัท เซลล์แห่งประเทศไทย**

- | | | | |
|----------------|-----------------|-------------------|----------|
| 1. นายเทวินทร์ | โชติชนประสิทธิ์ | 3. น.ส.ศรีสุรางค์ | นานานกุล |
| 2. น.ส.สวิมล | จงจิตต์สำราญ | | |

เขียนรีดเดอร์และ ศิลปะตะวันตกดีเด่น

- | | | | |
|-----------------|----------------|-----------------|-----------|
| 1. นายพีรมนต์ | ชมธวัช | 4. นายจักรพันธ์ | อนุกุทธิ์ |
| 2. นายสินธุ์ชัย | วงศ์ทอง เหลือง | 5. นายโสรัจณ์ | วงศ์แพทย์ |
| 3. น.ส.ศจีพัต | สิทธิ์กิจ | | |

คอมพิวเตอร์ดีเด่น

- | | | | |
|-------------|---------|-----------------|------------|
| 1. นายสุกัศ | ลายเลิศ | 3. นายกิตติพจน์ | ธรรมสุรีย์ |
| 2. นายทธรธร | เจริญ | | |

นักดนตรีสากลดีเด่น

- | | |
|----------|------------|
| นายอัจน์ | กัลยณคุปต์ |
|----------|------------|

กิจกรรมดีเด่น

- | | |
|--------------|---------------|
| นายตรรก | อัครเศรณี |
| น.ส.อรุณวรรณ | ลิมกังวาพมงคล |

ตอบปัญหาเยาวชนคนเก่ง

- | | |
|---------------|---------------|
| 1. น.ส.ลลิตา | อำรุงสกุรัตน์ |
| 2. น.ส.ปัทมา | ทวีแสง |
| 3. น.ส.วัลลยา | ทรรทรานนท์ |

ได้รับสิทธิ์เรียนดีตลอด 3 ปี

ได้คะแนนสูงสุดระดับของแต่ละระดับ

มัธยมศึกษาตอนต้น

ด.ญ.นิภาวรรณ นิธิประภา

มัธยมศึกษาตอนปลาย

น.ส.สุวัชรีย์ จันทวิมล

รายชื่อผู้บริจาคเงินกีฬาการกุศล

9 กรกฎาคม 2532

ที่	รายนามผู้บริจาค	จำนวนเงิน
1	คุณณมมล ชุมพล	50,000.-
2	คุณเป็รื่อง กุมท	500.-
3	คุณเล็ก ตงทรัพย์วัฒนา	500.-
4	คุณอู๋ โช เชียง	200.-
5	คุณบุญเพ็รศ นิลพฒน	1,000.-
6	พ.ต.ท. สันติ แสงเพ็ญจันทร์	1,000.-
7	คุณเล็ก ตงทรัพย์วัฒนา	1,000.-
8	คุณสถิตย์ญา จิริยประกาย	1,000.-
9	คุณวัชรรัตน์ วิจิตรวาทการ	24,000.-
10	ทมยิต 42 ทน	242.-
11	คุณวันดี ตงทรัพย์วัฒนา	1,000.-
12	คุณศรีวิไล มลิกพงศ	3,000.-
13	คุณจรรย์ ลือเฮียรประทาน	1,000.-
14	คุณอำนาจ ศิลปการประดิษฐ์	200.-
15	คุณอภิรัตน์ ไชยพร	1,000.-
16	คุณพรณี เหลืองอานันทกุล	500.-
17	คุณประการ สุตบรรต	1,000.-
18	คุณบุญเหลือ บุญประดิษฐ์	1,000.-
19	คุณสมศร ห้างกักดี	2,000.-
20	คุณมณู สุ่มนาย	1,000.-
21	คุณบำรุง อุตตนาถ	1,000.-
22	คุณประกอบ สุวรรณเดมิย์	500.-
23	คุณศรีนทิพย์ ปานมวงคล	500.-
24	คุณคิวพร ชัยประสิทธิ์กุล	200.-
25	คุณสุวดี พกษะวัน	100.-
26	คุณมจจจิต อินทสุวรรณ	100.-
27	คุณวิภา ตีร์รัตนทิว	100.-
28	เรืออากาศตรีชวัลย์ สุขสมพงษ์	100.-
29	คุณอรุณาร ตีร์บัจยากร	100.-
30	คุณธนนันท์ ศรีจักรินทร	100.-
31	พ.อ. ชูชาติ พรหมพระสิทธิ์	200.-
32	คุณวารารณ มิตร์ธรรมพิทักษ์	200.-
33	คุณบุศรา สาริกฤติ	500.-
34	คุณสนันท์ บุญนาพา	10.-
35	คุณสาธิต พวงกำมลาสน์	5,000.-

ที่	รายนามผู้บริจาค	จำนวนเงิน
36	คุณสุภาณี อัยกีรัมย์	100.-
37	คุณอรณี กฤษดาประดิษฐ์	100.-
38	คุณสนิท สินไชย	500.-
39	ผู้ปกครองของ ด.ญ. มาลินี	200.-
40	คุณวิภาวดี โพธิพิชญกุล	100.-
41	คุณทิพวัลย์ เอี่ยมประเสริฐ	200.-
42	คุณกาญจนา มหากาย	1,000.-
43	คุณวิรัช นิมบานวัฒนา	200.-
44	พ.ต.อ.-(พ) กำนัล ยทธสารประสิทธิ์	1,000.-
45	คุณวิรัตน์ บัวเข็ม	200.-
46	คุณนิสารัตน์ เตชาวัฒนวิศาล	200.-
47	ผู้ปกครองของ ด.ญ. นันทินี	10,000.-
48	คุณเกศณี จิระเลิศพงษ์	30,000.-
49	คุณปราณี จิตเรืองไพโรจน์	100.-
50	คุณอรณี บริสทธิ์	200.-
51	คุณคณินิจ นันทวิทย์ภรณ์	100.-
52	คุณนิภา ชูชาติ	100.-
53	คุณบันเทิง ดินดีวิท	5,000.-
54	คุณอภิชาติ ศรีปรมาทาน	500.-
55	คุณอลิสา สรบรรณ	100.-
56	คุณสเนตรา ปฐมวาณิชย์	200.-
57	คุณบุศรา สาริกฤติ	200.-
58	คุณศิริพงษ์ เจชยานนท์	100.-
59	คุณพรทิพย์ ตังตรงศักดิ์	200.-
60	คุณพรณี เหลืองอานันทกุล	200.-
61	คุณบุศรา สุขเกษม	100.-
62	คุณสุวรรณา เบญจนรสทธิ์	100.-
63	คุณนภาพร รัตนพล	100.-
64	คุณปราณีต รัตนสุวรรณ	200.-
65	คุณอังสนีย์ จิน	500.-
66	คุณวันทนา บุญสง	500.-
67	คุณสมกวิล วงศ์รัฐสมบัติ	500.-
68	คุณวิระชัย วารณภักวิท	500.-
69	คุณสุนทรใจ เอี่ยม	100.-
70	คุณสารัตน์ จิตตะสนธิ์	250.-

ที่	รายนามผู้บริจาค	จำนวนเงิน
71	คุณไพโรจน์ ประมุขสารรงค์	1,000.-
72	คุณสมาน มีสุวรรณ	5,000.-
73	คุณวิจิตรดา บุรพรเดช	200.-
74	คุณไวยารมณ อังคตานุวัฒน์	500.-
75	คุณงามนิจ เรืองศรี	1,000.-
76	คุณเกศินี โชติกเสถียร	1,000.-
77	คุณปาริชาติ เขมสมิทธิ์	1,000.-
78	คุณพรทิพย์ ตังตรงศักดิ์	100.-
79	คุณเพ็ญศิริ จารจินดา	100.-
80	พ.ต.ต.ทวีช กฤษจำนง	3,000.-
81	คุณคำร่อย ศรีชมพู	200.-
82	คุณบังอร จิระสิงห์	100.-
83	คุณวิบูลย์ชัย สุนทรวิจิตรณ	200.-
84	คุณศุภฎี อมรณพวงศ์	100.-
85	นพ.ประเสริฐ สุขุม	200.-
86	คุณสมพร ธนาดีเรก	500.-
87	คุณสพัฒนา อาหารโพท	500.-
88	คุณมานันท์ กฤตยาภิรม	200.-
89	คุณรงค์ สุขพยัคฆ์	500.-
90	คุณวันดา ศกสมพร	2,000.-
91	คุณชนินทร์ รุณสำราญ	500.-
92	คุณเกรียงศักดิ์ ภูมิวงศ์พิทักษ์	200.-
93	ด.ช. วิภารธน์ บรรารักษ์	100.-
94	คุณสมใจ พรศาสนวัฒน์	100.-
95	คุณเสาวณี ประเสริฐศิริพันธ์	100.-
96	คุณเกรียงศักดิ์ ภูมิวงศ์พิทักษ์	200.-
97	คุณสุนันทา โสรัจจ์	300.-
98	คุณบษกร เทมสถาปัตยกรรม	100.-
99	คุณรัตนา ชมดี	100.-
100	คุณสมชาย วงศ์รักษ์	200.-
101	คุณพรเทพ อ่วมสำอางค์	200.-
102	คุณภาณุพร รินทกุล	100.-
103	คุณนงเยาว์ ฉวีวงศ์	500.-
104	คุณวิรัช ภัทราตุลย์	200.-
105	คุณอ้อพร อัครเศรณี	1,000.-

ที่	รายนามผู้บริจาค	จำนวนเงิน
106	สมาคมศิษย์เก่า ๆ	3,000.-
107	คุณนิรมล ศตวณิ	500.-
108	คุณวิทยา บินทะแพทย์	1,000.-
109	คุณนิตยาภรณ์ แทนสถิตย์	1,000.-
110	คุณระวีวารมณ ศรีศรีรามครัน	100.-
111	คุณอ้อไพ เกียรติชัย	200.-
112	คุณชัยยะ บินสุวรรณ	500.-
113	คุณอรพินท์ ออหเทพารักษ์	1,000.-
114	คุณประชาชาติ เอกบุตร	10,000.-
115	คุณศรี ตลานนท์	10,000.-
116	บริษัท เอพี อี ซิลลิค (กรุงเทพ)	1,000.-
117	คุณคณินันต์ บุษยานนท์	500.-
118	คุณศรีภัทรา โพธิ์ทอง	1,000.-
119	คุณสกา สิริสิงห์	500.-
120	คุณนันทน์ โอสถานนท์	1,000.-
121	คุณบุญยงค์ ประจักษ์เวช	500.-
122	คุณนันทวัน อ้วนนันท	2,000.-
123	คุณวรรณธดา สันนันทพงศ์ศักดิ์	200.-
124	คุณเพ็ญพรรณ ชาววิเศษ	200.-
125	คุณสุรภี สวัสดิวัฒน์	500.-
126	คุณกวี รัตนบรรณาการ	50.-
127	คุณมมลา พรรณโอไร	1,000.-
128	คุณสาธิต ดลระสัมพะ	100.-
129	คุณเพ็ญยงค์ ศรีตรงธรรม	500.-
130	คุณวิโรจน์ ชดช้อย	500.-
131	คุณจินตนา บุญศรี	100.-
132	คุณอัจฉรา จารกิจโสภา	500.-
133	คุณบังอร บังเมือง	500.-
134	คุณพรหมทิมา ทิพย์สงเคราะห์	1,000.-
135	คุณศุภฎี อมรณพวงศ์	100.-
136	คุณปริยานันท์ ชาญานฤภรณ์	200.-
137	คุณทวีช กฤษจำนง	200.-
138	คุณพรณี เหลืองอานันทกุล	200.-
139	คุณอัจฉรา บรรารักษ์	100.-
140	คุณกุลวิทย์ สุพรรณชะริดา	500.-

ที่	รายนามผู้บริจาค	จำนวนเงิน
141	คุณสมบุรณ์ สิงฆมานันท์	100.-
142	คุณบรรณहार คันธีรวงศ์	500.-
143	คุณไชแสง พลอยสังวาลย์	1,000.-
144	คุณชนนารถ โสภณพานิช	2,000.-
145	คุณจรรยา นิธิโกศล	500.-
146	คุณเยาวดี วงศ์เสนา	100.-
147	คุณภาวี จงธรรมคุณ	1,000.-
148	คุณสิทธิพงศ์ หาญสมบัติ	100.-
149	คุณนภาพร รัตนพล	100.-
150	คุณารรณิกา วุฒิพงศ์	300.-
151	คุณจิรศักดิ์ เศรษฐบุตร	3,000.-
152	คุณทิพย์สคนธ์ ดิลกวรรณ	100.-
153	คุณประยูร อินทร์ตลาดชุม	200.-

ที่	รายนามผู้บริจาค	จำนวนเงิน
154	คุณสันติ บางอ้อ	100.-
155	คุณจันทิตา สิงห์ทอง	150.-
156	คุณมานิช จันทิมล	1,000.-
157	คุณสินทนา พัฒนกุลมงคล	100.-
158	คุณชวี เกาชวัต	100.-
159	คุณกัญญา เลิศอภิรักษ์	500.-
160	คุณกันภัย พิทักษ์มนรัมย์	1,000.-
161	คุณนพพร มาสะกี	500.-
162	คุณจิรศักดิ์ เศรษฐบุตร	3,000.-
163	คุณจินดา โชติวานิช	200.-
164	คุณอัจฉราวรรณ โชติมณีนพพันธ์	200.-

รายชื่อผู้บริจาคงานสายสัมพันธ์

16 - 17 ธันวาคม 2531

ที่	รายนามผู้บริจาค	จำนวนเงิน	ที่	รายนามผู้บริจาค	จำนวนเงิน
1	คุณพวง เพชร บุญโพธิ์อภิชาติ	500.-	36	คุณสทิมมณ โรจนสรโรช	500.-
2	คุณชัย เทพ บรรเจิดกิจ	200.-	37	คุณวิภา มั่นเปล่ง	200.-
3	คุณเกรียงศักดิ์ ภูมิวงศ์พิทักษ์	1,500.-	38	คุณสธัญญา อริยประกาย	1,000.-
4	คุณพรทิพย์ ศรีภักษผล	1,000.-	39	คุณเสาวนีย์ ไวรักส์ตี	200.-
5	คุณพิมพ์ กลกิจ	500.-	40	คุณพายนัน ดันจันทร์พงศ์	500.-
6	พ.ท. บุญทรง เกิดพิทักษ์	200.-	41	คุณประนอม ทวารผาสข	20.-
7	คุณภรณ์ สตรีสุวรรณ	500.-	42	คุณอมรรักษ์ เรืองกาญจนเศรษฐ	200.-
8	คุณวีระชัย เออวิไลจิต	500.-	43	คุณวราณี กาญจนมหกุล	200.-
9	คุณสรณี อภิปัญญา	1,000.-	44	คุณประเสริฐ คงพิชยานนท์	100.-
10	คุณกานมาต อุตถากร	500.-	45	คุณอาคม โอสถานนท์	200.-
11	คุณอภิญา เลิศอภิรักษ์	1,000.-	46	คุณนันทราภรณ์ ธนีสร์	200.-
12	คุณบังอร ธรรมชาติ	100.-	47	คุณจงจิต อินทสุวรรณ	100.-
13	คุณอังสนีย์ จิน	500.-	48	คุณจง ศกผล	100.-
14	คุณเกรียงไกร สิงหนเทพธาดา	1,000.-	49	คุณเกศินี โชติคเสถียร	1,000.-
15	คุณสมควร สุปรรณพ่าย	200.-	50	คุณประหยัด บรรารักษ์	300.-
16	คุณสมบัติ ไชยสิทธิ์ธรรม	100.-	51	คุณณรงค์เดช สิริเนต	200.-
17	คุณสธัญญา อริยประกาย	1,000.-	52	คุณอรทิพย์	200.-
18	ม.ร.ว. บุตรี วีระ ไวยยะ	1,000.-	53	คุณเสาวณี	100.-
19	คุณเจริญจิต งามทิพย์พันธ์	200.-	54	คุณประเสริฐ มะหะหมัด	500.-
20	คุณชัย เทพ บรรเจิดกิจ	100.-	55	คุณลาวัลย์ สว่างทิพพากรณวัฒน์	1,000.-
21	คุณจาดรงค์ อักษรานเคราะห์	100.-	56	คุณจรรย์ ล้อเอียรประทาน	200.-
22	คุณฉวีวรรณ ยุตธสารประสิทธิ์	1,000.-	57	คุณชำนาน ฉวีวงศ์	1,000.-
23	คุณสมพร นาคะ เกศ	200.-	58	คุณธานี กฤตยาภิรมย์	200.-
24	คุณสุวิมล กิตติสุวรรณ	100.-	59	คุณอรณกร ตรีนิจยากร	500.-
25	คุณสมาใจ พรค้ำสนวัฒน์	200.-	60	คุณขวัญตา บริษัทาการ	200.-
26	คุณศิริลักษณ์ แสงโสภณ	300	61	คุณอมรรักษ์	200.-
27	คุณวราณีวิจิตร อินทรทัต	500.-	62	คุณวิเชียร นิตธรรม	100.-
28	คุณวิจารณ์ สุขเปรม	500.-	63	คุณอัจฉริยา ศิริวัลลภ	100.-
29	คุณอภัย ชธรรมขจร	200.-	64	คุณประสงค์ สาริกฤติ	500.-
30	คุณสรพงษ์ ลือประดิษฐ์พงษ์	50.-	65	คุณทวีศักดิ์ ตังทั่วกุล	100.-
31	คุณสายหยุด จารุจิตต์พันธ์	100.-	66	คุณวราณีวิภา บุญชัยพานิชวัฒนา	200.-
32	คุณเสนาะ บุญชม	100.-	67	คุณอุษา ศิริวรรณ	200.-
33	คุณสภัญญา หิรัญเจริญ	150.-	68	คุณขวัญตา บริษัทาการ	200.-
34	นต.ญ.กรองทอง บรรจงรักษ์	100.-	69	คุณอำไพ จิตเมตตา	200.-
35	คุณฉันทกาญจน์ วีระรัตน์	100.-	70	คุณประสงค์ สาริกฤติ	500.-

ที่	รายนามผู้บริจาค	จำนวนเงิน
71	คุณอโร วานิชยากุล	500.-
72	คุณชื่นจิต จุลมณีโชติ	100.-
73	คุณวรางจิต บุนนาค	300.-
74	คุณวิภา สากลเสถียร	100.-
75	คุณสมชาย โฆษิตเศรษฐ	500.-
76	คุณภูมิภะ สร้อยรังสี	200.-
77	คุณจุมพจน์ อภิวัฒน์กุล	200.-
78	คุณสชาติ วงษ์สวัสดิ์	500.-
79	คุณอจจรวาพรรณ	200.-
80	คุณอจจรวา จิตต์รัตนจินดา	200.-
81	คุณนันทวารณ	500.-
82	คุณบุญเพริศ นิลพัฒน์	200.-
83	คุณเบญญา	500.-
84	พ.ต.อ.ธรรมชัย แสงเสวยโย	200.-
85	คุณประเสริฐ คงพิชานนท์	100.-
86	คุณนิพนธ์ กิรวัฒน์พงศ์	100.-
87	คุณเกษม สุวรรณหล่อ	500.-
88	คุณประเสริฐ สุขจิตร	100.-
89	คุณจันทร์ทิพย์	200.-
90	คุณบุญชวน ตันตพานบุตร	200.-
91	คุณประเดิมพร ชาคริตนรินทร์	100.-
92	คุณปรีชา นมรักษ์	500.-
93	คุณวันดี พรหมพระสิทธิ์	500.-
94	คุณวันชาติ บลิมจิตติกุล	200.-
95	คุณสมชาย ประเสริฐสิริพันธ์	100.-
96	คุณสมาใจ พรศาลนวัฒน์	100.-
97	คุณกาญจนา สิมะกุลธร	1,000.-
98	คุณอโร วานิชยากุล	200.-
99	คุณบุญเพริศ นิลพัฒน์	200.-
100	คุณเจริญสุข	100.-
101	คุณพรพิมล พุ่มศิริ	200.-
102	คุณสมพงษ์ สันตินานนท์	1,000.-
103	คุณชเกียรติ เหมะรัชตะ	1,000.-
104	คุณวัชย์ วานิช	100.-
105	คุณเปรมชัย ศรีภัทร	200.-

ที่	รายนามผู้บริจาค	จำนวนเงิน
106	คุณเบญญา สัทคันธ์	200.-
107	ผู้ปกครอง ด.ช.ทีศพล นครศรี	100.-
108	คุณเพ็ญศิริ ไนย์ชิต	100.-
109	ม.ร.ว.ศกชัย ชยางกร	200.-
110	คุณภัทรชัย อธิภัทรสกุล	200.-
111	คุณอภิชาติ กมลบาล	100.-
112	คุณปลาทิพย์ สุวรรณสิงห์	100.-
113	คุณกิตติชัย บุญเรือง	200.-
114	คุณสมมนตรี อรุณรักถาวร	200.-
115	คุณเยาวภา ลิมลสวัสดิ์วงศ์	300.-
116	คุณกัลยา ชาติเมธีกุล	200.-
117	คุณเนตรน้อย อัครวานิชิต	500.-
118	คุณอโร วานิชยากุล	200.-
119	คุณทศ สายมงคล	200.-
120	คุณอรสา จันทร์สระแก้ว	100.-
121	คุณชื่นจิต จุลมณีโชติ	100.-
122	คุณสภาพ วิทยานเคราะห์	100.-
123	คุณอารยา ศิริสร้อย	20.-
124	คุณเพียงใจ เพ็ญพลทรัพย์	500.-
125	คุณประทีน แสงไทย	500.-
126	คุณวิเชียร นิตธรรม	100.-
127	คุณปราณีต รัตนสุวรรณ	100.-
128	คุณพิพวัน บุญวิระ	100.-
129	คุณประคอง สาธิตานรักษ์	200.-
130	คุณบริหาร ดั่งจิตรสาธกิจ	100.-
131	คุณดรชนี โขสูงเนิน	300.-
132	คุณกลอยใจ วีระชาติเทพ	200.-
133	คุณสิวิทย์	100.-
134	คุณวัชย์ เมฆานันท์	1,000.-
135	ผู้ปกครอง ด.ญ.ปรีภักมล	200.-
136	คุณสุคนธ์ พลกนิษฐ์	100.-
137	คุณบังอร ธรรมชาติ	100.-
138	คุณพากรณี เข้มประสิทธิ์	200.-
139	คุณสารัตน์ เตชะวัฒนวิศาล	200.-
140	คุณพิไลพรรณ สุวตวิท	100.-

ที่	รายนามผู้บริจาค	จำนวนเงิน
141	ดร.ปราโมทย์ เตียวทรานนท์	1,000.-
142	คุณจุฑามาศ ดิเรกสุนทร	100.-
143	คุณกิตติศักดิ์ ลิมอภิชาติ	50.-
144	คุณพยงค์ ภาदानพงค์	200.-
145	คุณอัจฉริยา ศิริวัลลภ	100.-
146	คุณสัจจันต์ สร้อยทองสุข	100.-
147	คุณสัจจิรา โสภสูงทด	100.-
148	คุณสมภาร สุพรรณพ่าย	200.-
149	คุณาราวุธ เตมียบุตร	100.-
150	คุณออบกุล เสถียรสภา	500.-
151	คุณลัดดา เปรมฤทัย	1,000.-
152	คุณอารมณ อารยเมธี	500.-
153	คุณอรุณศรี เฟงธรรมศักดิ์	300.-
154	คุณณรงค์ชัย อัครเศรณี	2,000.-
155	คุณสมศักดิ์ อัครินชัยโชติ	100.-
156	คุณมาลี เจียวานนท์	200.-
157	คุณจุฑามาศ ดิเรกสุนทร	100.-
158	คุณจรัญ ล้อเอียรประทาน	200.-
159	คุณธีระ เจริญ	200.-
160	คุณชุตี ทรรทรานนท์	100.-
161	คุณสิริพร กมลวิทย์	100.-
162	คุณชานพิศ สูงตรง	100.-
163	คุณบรรเลง ศรีนิล	100.-
164	คุณลือชัย โพธิ์สุข	100.-
165	คุณเชษฐ รัตตะกนิษฐ์	500.-
166	คุณพิเศศ บรมะสมบัติ	2,000.-
167	คุณสชาติ อินทรประสิทธิ์	100.-
168	คุณอรุณี สุวรรณประสพ	100.-
169	คุณธนา รังควาร	1,000.-
170	คุณสมจิตร วีระไวทยะ	500.-
171	คุณภาคภูมิ สุวรรณเตมีย์	200.-
172	คุณวิบูลศรี ชำหรับ	200.-
173	คุณวีระชัย วรรณโกวิท	500.-
174	คุณสุรศักดิ์ จิตตโรภาส	1,000.-
175	คุณอรดี วีระเดชกำแหง	1,000.-

ที่	รายนามผู้บริจาค	จำนวนเงิน
176	คุณสรพล ราชภัณฑารักษ์	100.-
177	คุณจิตดา โชติวานิช	1,000.-
178	คุณสาลนาถ ธรรมรงค์นาวาสวัสดิ์	500.-
179	คุณวิภา เชาวงกูร	500.-
180	คุณเพชรรัตน์ วิลัยพันธ์	300.-
181	คุณบุญสุวรรณ แซ่โจ้ว	100.-
182	น.พ.ประเสริฐ สุขุม	500.-
183	คุณยศ มิตรานนท์	100.-
184	คุณสิริมาศ ตั้งติพงศ์กุล	100.-
185	คุณเสรี นันทไพฑูรย์	100.-
186	คุณบงกชอร นวลแข	300.-
187	คุณจรัญ ล้อเอียรประทาน	200.-
188	คุณสุนันท์ ชนชาติประเสริฐ	100.-
189	คุณจรจิตร เขาวนปรีชา	100.-
190	คุณนิยม เรียงจันทร์	100.-
191	คุณยศ มิตรานนท์	100.-
192	คุณพิริยะ ทองเจือ	100.-
193	คุณอรพินท์ ออหเทพารักษ์	1,000.-
194	คุณไพศาล ชยานวัฒน์	100.-
195	คุณพรทิพย์ เพียรเกิดสุข	100.-
196	คุณสุดดี กัลยาณคบุภ	100.-
197	คุณกัจจา มินะกรรม	100.-
198	คุณเกษินี จิระเลิศพงษ์	500.-
199	คุณมลิวลัย นิลจิว	100.-
200	คุณอภิรัตน์ ศิวพรพิทักษ์	100.-
201	คุณลัดดา เปรมฤทัย	1,000.-
202	คุณเพ็ญพรรณ ตระกูลหิรัญ	200.-
203	คุณสมจิตร วีระไวทยะ	500.-
204	คุณศิริพงษ์ เลขยานนท์	200.-
205	คุณบุญสม ชนเจริญ	200.-
206	คุณรุ่งเรือง อัครางกูรฯ	200.-
207	ผู้ปกครอง ศรีณย์	100.-
208	ผู้ปกครอง ณัฐพล	100.-
209	ผู้ปกครอง เมธี	100.-
210	ผู้ปกครอง ปิยะ	50.-

ที่	รายนามผู้บริจาค	จำนวนเงิน
211	ผู้ปกครอง วิสาชา	10.-
212	ผู้ปกครอง ชาคริต	10.-
213	คุณงเยาว์ ฉวีวงศ์	1,000.-
214	คุณฤดี นรนิติผดุงการ	5,000.-
215	คุณชนาทิพย์ จุตระกูล	500.-
216	คุณฉวีวรรณ ศรีศักดิ์	500.-
217	คุณโชติวิทย์ รนสำราญ	500.-
218	คุณเมธาวดี ยอดถลกกิจ	500.-
219	คุณวาส ศรีวารานบุลย์	200.-
220	คุณสมลักษณ์ ออบาย	100.-
221	คุณพรสินธ์ เพ็ญศักดิ์ทรัพย์	100.-
222	ผู้ปกครอง กัษมัน รวยรุ่งเรือง	500.-
223	คุณสรรัชย์ เอกมโนชัย	200.-
224	คุณพิราน แซ่ลิม	100.-
225	คุณวนิดา ดุละลัมพะ	1,000.-
226	พ.อ.(พิเศษ) สุรัต เมธาคณวุฒิ	200.-
227	คุณวลัย สุขพัฒน์	100.-
228	คุณธนาพันธ์ ศรีจักรินทร์	100.-
229	คุณนิม ทนเจริญ	100.-
230	คุณสมบูรณ์ กัญญาสาสน์	100.-
231	คุณอัจฉรา ธรรมพุกษ์	200.-
232	ผู้ปกครอง กรกช มาสะกี	100.-

ที่	รายนามผู้บริจาค	จำนวนเงิน
233	ผู้ปกครอง น.ส. สวัสดิ์นา ชมดี	500.-
234	พ.ต.อ.สว่าง บุรพาเดชะ	500.-
235	คุณทักษากร วงศ์พัฒนานกุล	100.-
236	พ.ต.ต.สันติ แสงเพ็ญจันทร์	500.-
237	คุณนันทวรรณ	500.-
238	คุณจงกลณี สุขสถาพร	500.-
239	คุณวิรัตน์ บัวเข็ม	1,000.-
240	คุณ นุช รัตนกุล	300.-
241	คุณมานาชา บุรณศิริ	100.-
242	คุณยุริ รัตนกุล	300.-
243	คุณอาภรณ์ มหาแกลง	500.-
244	คุณภาพทอง ทองเจือ	1,000.-
245	คุณปาริชาติ เขมสมิทธิ	5,000.-
246	คุณณรงค์ ทศนินพันธ์	1,500.-
247	คุณศรี ตลานันท์	10,000.-
248	ผู้ปกครอง พรรณวดี จิตสมบูรณ์	100.-
249	คุณอรารวรรณ เศรษฐบุตร	10,000.-
250	คุณวิระ วรรณ ธนมารักษ์	300.-
251	คุณกานดา ทองตัน	1,000.-

รายชื่อผู้บริจาคเงินซื้อวัสดุและพัฒนาโรงเรียน
ตั้งแต่สิงหาคม ๖1-กรกฎาคม 253๒

ที่	รายนามผู้บริจาค	จำนวนเงิน	ที่	รายนามผู้บริจาค	จำนวนเงิน
1	คุณงามนิจ เรืองศรี	100,000.-	28	บริษัทเอฟ.อี.ซิลลิต จำกัด	13,000.-
2	คุณรวิภา ทนลเวชช์	500.-	29	บริษัทเอฟ.อี.ซิลลิต จำกัด	1,500.-
3	คุณพิศมัย จารุจิตตพันธ์	2,000.-	30	คุณเรวัต ปิลาพิชญ์	10,000.-
4	คุณสุวิทย์ รุจิวัฒน์ภานท์	1,000.-	31	คุณชลิตา อานันท์นิตย์	50,000.-
5	คุณเล็ก ศังทรพิชัยวัฒนา	1,000.-	32	คุณมารีนุช จันดิมล	20,000.-
6	คุณนิภา สดาวร	1,000.-	33	คุณพันทิทา อัสสกุล	500.-
7	คุณกมลนิตย์ บุญยานนท์	1,000.-	34	คุณบำรุง อัครขนาด	1,000.-
8	คุณญาภรณ์ เฟื่องอารมย์	1,000.-	35	คุณบำรุง อัครขนาด	4,000.-
9	คุณพจน์ลักษณ์ ตาละลักษณ์	1,000.-	36	บริษัทไนท์ จำกัด	850.-
10	คุณสตรีรัตน์ พรศรี	300.-	37	คุณกล้าหาญ วรพุทธพร	5,000.-
11	คุณศิรินันท์ แดงคำคุณ	300.-	38	คุณเมธาวดี ยอคคภกิจ	300.-
12	คุณมาริน บูรณมนตรี	1,000.-	39	ก.ศ.ปองปรัชญ์ ชัยประสิทธิ์กุล	300.-
13	คุณสุรคันต์ ผลศิริ	300.-	40	คุณลาวัลย์ เศษะไพบลย์	10,000.-
14	คุณอารี พีระพงษ์	200.-	41	คุณอรทัย รัชนีโรจนวงศ์	200.-
15	คุณผานิต สุนทรวิภาต	10,000.-	42	กญ.นวลรัตน์ หาญเมธีคุณา	200.-
16	คุณกัญญา เลิศปรีชาผล	2,000.-	43	กญ.ดวงใจ สุขสถาพร	500.-
17	คุณสุวรรณา นภาพยัคคีศิริ	200.-	44	กช.อรพงศ์ ส่งสัมพันธ์	200.-
18	คุณวรินทร์ ภูภูมิกุล	10,000.-	45	คุณพรชัย ศิริวิมลพร	500.-
19	คุณสุพัตมย์ โสคติหัต	5,000.-	46	กช.อัคร โมฆิเศรษฐ	300.-
20	คุณอรุณฉวี แสงรววิสิฐ	10,000.-	47	กญ.รุ่งรัตน์ นิลพัฒน์	100.-
21	คุณสมใจ โอลิเวอร์	200.-	48	คุณสิทธิ วงศ์ทองคำ	200.-
22	คุณรังสรรค์ บุญระเพียร	500.-	49	กช.ฉัตรเฉลิม รัชสูงเนิน	500.-
23	คุณสมบัติ เทกน้อย	500.-	50	กญ.ศศิธร สำธิ.ศานุกรักษ์	200.-
24	คุณเกษม รัตนสินธุ์	2,000.-	51	กช.อัญญา อาหารไผท	500.-
25	คุณชลิตา อานันท์นิตย์	10,000.-	52	กญ.ภาวไล กันจันทร์พงศ์	500.-
26	คุณเสาวนีย์ สุนทรภูษิต	5,000.-	53	กญ.อรัญญา เปรมฤทธิ์	500.-
27	บริษัทเอฟ.อี.ซิลลิต จำกัด	13,000.-	54	กญ.สาธิตา พันธมูข	100.-

รายนามผู้บริจาค			จำนวนเงิน	ที่	รายนามผู้บริจาค		จำนวนเงิน
คช. นวัตกรรม	ไวยุทธเกียรติ	500.-		83	คช. กัสมา	มหเถายี	500.-
คช. ดาวาร	เบญจนราสุทธิ	500.-		84	คช. พิษณุ	ปองภักดี	500.-
คณ. วัฒนพร	อภิรัตน์	500.-		85	คณ. อาไพพรรณ	เกรือขวัญ	500.-
คุณธนาธิป	ตุลาพันธ์	1,000.-		86	คช. ปราโมทย์	เครือวศรพันธ์	5,000.-
น.ส. รังรอง	สมมิตร	300.-		87	คช. สุรชัย	ภูมิวงศ์พิทักษ์	500.-
น.ส. ภาวินี	เพียรเกิดสุข	200.-		88	คช. โยศวินัย	รุ่งสำราญ	500.-
คุณภูมิพัฒน์	สินทศคำ	500.-		89	คณ. โสภมาภ	เทียนบุรินทร์	3,000.-
คุณฉันทชาย	โรจนสรุช	500.-		90	คช. พงศ์ศิต	เอกรพานิช	1,000.-
คุณสุรพงษ์	พิศิษฐ์เกษม	500.-		91	คช. อรรถสิทธิ์	ทุนเจริญ	1,000.-
คุณวิโรคม	สุธรรมวุฒินันท์	500.-		92	คณ. รักษ์นภ	แสงเพ็ญจันทร์	500.-
น.ส. สุภาวดี	ไลพ์ฮอดดี	2,000.-		93	คุณ. เรืองลักษณ์	โรจนพันธ์	500.-
น.ส. วัฒนจิรา	สายมงคล	100.-		94	คณ. ศุภรพรรณ	เชาวณปรีชา	500.-
คุณบรรพต	นิธากร	3,000.-		95	คช. รัฐพล	อรสพาน	500.-
คุณโมนิภา	กัมนิอาบุตร	200.-		96	คณ. เนื่อทอง	อินทรศักดิ์	500.-
น.ส. กิตติมา	อนุชานันต์	1,500.-		97	คช. ประนต-ออมขวัญ	ทองตัน	500.-
น.ส. พัสรา	วงศ์หิรัญสมบัติ	1,000.-		98	คณ. กรกนก	บุษปาคม	300.-
น.ส. ชรินทร์	สิงหวิชัย	200.-		99	คช. อาวิตร	บัวเข็ม	500.-
คุณอภิสิทธิ์	ศรีกฤษณพล	500.-		100	คช. อภัยยา	วาสนาเสถียร	500.-
คุณชูชัย	ศรีเจริญจิตร	500.-		101	คณ. สายทิพย์	นิลสินธพ	200.-
คุณอานวย	ศิลปการประดิษฐ์	500.-		102	คณ. พันทิรา	ฉวีวงศ์	100.-
คุณภรณา	เกรียงไกร	200.-		103	คณ. วัชรภรณ์	ติณสุสาสน์	500.-
คุณอัญมณี	แช่ม	500.-		104	คช. สุพจน์	วัฒนลิขิต	200.-
คุณวชิชัย	อัครวิชัย โชติ	100.-		105	คช. สิทธิศักดิ์	บัวสุวรรณ	200.-
คช. จริศักดิ์	จริวัฒน์ศิริพันธ์	500.-		106	คช. อนุรักษ์	สุขเจริญ	100.-
คณ. กุสุมาลย์	เปรมโยธิน	3,000.-		107	คุณวันทนา	บุญสูง	1,000.-
คช. สรรคพิเชษฐ	เอื้อวิไลจิต	1,000.-		108	คช. ธันว์วิชัย	เจียรอติศักดิ์	500.-
คณ. สุทธิ	สุวรรณเคมีย์	2,000.-		109	คช. ชูพงษ์	นิเวศน์ปฐมวัฒน์	500.-
คณ. รัชยา	บุญโทธิภิกษา	500.-		110	คช. เต็ก	ชินสุศักดิ์กุล	1,000.-

ที่	รายนามผู้บริจาค	จำนวนเงิน	ที่	รายนามผู้บริจาค	จำนวนเงิน
111	คณ.พรอ้มจิต นิยมวานิช	1,000.-	137	คณ.กรรณา ตริยานนท์	2,000.-
112	คณ.อังสนา บุญศรี	20,000.-	138	คช.ภูมิรัตน์ ธรรมพัฒน์พงศ์	200.-
113	คช.ธัญญธำรง อัครนันท์	5,000.-	139	คณ.นันทนา ปัทมภาสพงษ์	300.-
114	คณ.อิสริ ศรีคุณ	500.-	140	คณ.รัชนิพร จิรารัตน์วัฒนา	500.-
115	คช.อรรถกฤต แก้วลาย	200.-	141	คณ.อภิษฐา บวรเศรษฐนันท์	500.-
116	คณ.สุกัญญา ทิสสะมาน	200.-	142	คณ.มนตรี เศษาวิจิตร	300.-
117	คณ.กนกพงษ์ ม่วงศรี	500.-	143	คช.พรพรม บุญศิริธรรม	200.-
118	คช.เฉลิมพล ชูชาติ	3,000.-	144	คช.อารักษ์ สวัสดิ์พาณิชย์	1,000.-
119	คณ.สรดา ยามรบบุตร	1,000.-	145	คุณสุกรี สกฤตพาณิชย์	20,000.-
120	คณ.วิราศรี ชีพลีอัครกิต	500.-	146	คช.ภูมิใจ วิเศษพันธุ์รังษี	2,000.-
121	คช.รัฐพล ทิลกวรรณ	500.-	147	ม.ล.จิราภา อากาศกร	1,000.-
122	คช.คมวิทย์ เชษฐโชติศักดิ์	500.-	148	คช.พรพัฒน์ อินทรสุรนันท์	200.-
123	คณ.กชกร วสุตคมรัตน์	500.-	149	คช.กฤตเมธี รวีทอง	100.-
124	คณ.กนิษฐา ธวัชวิบูลย์ผล	1,000.-	150	คณ.สุคตาพรหม สิงห์ทอง	5,000.-
125	คช.สุจรีต คำเกิงเฉชาสกุล	200.-	151	คณ.วรลักษณ์ ปิยรัตน์	1,000.-
126	คณ.ศุภรณกานต์ ธำรงราชภักดิ์	100.-	152	คณ.วิลาสินี สุขมาก	500.-
127	คช.ปณต ภัทราผลพิบูล	200.-	153	คช.ชาติสุเกศ สุธะนันท์	1,000.-
128	คช.ภาณุวัฒน์ อุดมไวยยะ	500.-	154	คณ.ไพบรียา ลิ้มพิเชษฐ	500.-
129	คณ.อภิศักรณ ทองไพฑูรย์	2,000.-	155	คณ.ปริญญาญติ คณิตกุล	1,000.-
130	คช.จิระ สุขสถาพร	500.-	156	คช.ประกาศิต สุกะบุตร	1,000.-
131	คณ.กิติณี เอื้อสุใจริญ	500.-	157	คณ.พรพรรณ พรหมประสิทธิ์	500.-
132	คช.ปกรณ คัมภีร์วัฒนา	300.-	158	คณ.สุวิชา บังเกิดสุข	300.-
133	คช.นรชิต เผือกพิพัฒน์	1,000.-	159	คณ.วารี ใจเอี่ยม	2,000.-
134	คช.ธรรมศักดิ์ เอกมโนชัย	500.-	160	คณ.รุจิวรรณ บรรพศักดิ์กานนท์	500.-
135	คช.สาธิต วัชรินทร์กาญจน์	5,000.-	161	คช.ชัยพงษ์ คุณากรเกษม	100.-
136	คช.จักรกริตน์ จิรภักตานนท์	500.-	162	คณ.รัตเกล้า นันทวัชรินทร์	100.-

ที่	รายนามผู้บริจาค	จำนวนเงิน	ที่	รายนามผู้บริจาค	จำนวนเงิน
163	คณ. อุษายศ วงศ์สุขศิริ	500.-	191	คช. กิตติกุล ดิ๊งรัตนกิจ	500.-
164	คณ. สุฟ้า อินทร์ตลาดชุม	1,000.-	192	คุณสุรัตน์ ชินวัตร	500.-
165	คช. รัตนพล ตั้งตรงศักดิ์	10,000.-	193	คณ. พรรณทิพา เกตุสัมพันธ์	500.-
166	นางอัจฉรา จารุกิจโสภา	1,000.-	194	คช. ชนะ วรรมโกวิท	500.-
167	คช. มานพ อเนกวิเศษ	1,000.-	195	คช. ธรรมบุญ พิทยสงเคราะห์	1,000.-
168	คณ. วรรมพร-อมรพรรณ สิงห์เทพอาคา	1,000.-	196	คช. กริช มโนไพโมกษ์	2,000.-
169	คณ. ปานอุทัย ปฐมอรรมย์กุล	500.-	197	คช. ศรธา จิตตะสนธิ	3,000.-
170	คณ. อุไรวรรณ แสงเพ็ญจันทร์	500.-	198	คณ. ฐิติภาณจน อีสราประสาธ	1,000.-
171	คช. ชยยา ชยานนท์	2,000.-	199	คช. เจน เจนวัฒนวิทย์	1,000.-
172	คุณสิริบุษ พิศลยุตกร	10,000.-	200	คช. ศลนภัทร เศษสุพงค	1,000.-
173	ร.ค. จักรวิทย์ พลอยสังวาลย์	10,000.-	201	คช. นพคณ สุษประชา	2,000.-
174	คช. พานทอง อินทรทัต	500.-	202	คช. อติพล คันตวิท	3,000.-
175	คช. อชวิน พิสุทธิวิมล	500.-	203	คช. แก่นวิทย์ วงศ์ชูศิริ	1,000.-
176	คช. ทนภพ พรบุญมารุ่ง	1,000.-	204	คช. จักรพันธ์ ยูวรี	1,000.-
178	คณ. ดวงทิพย์ ณ นคร	500.-	205	คช. ศักดิ์พิพล กตัญญูตานนท์	500.-
179	คช. สืบพงษ์ แสงสุพรรณ	1,000.-	206	คช. สิโรตม์ ตันนากัย	100,000.-
180	คณ. อภิรดี เลหาวิเชียร	5,000.-	207	คช. รัฐพงศ์ เจริญวงศ์ฤกษ์	1,000.-
181	คณ. สมรภัค วรรมประภา	500.-	208	คณ. วุฒนดา วิจิราวุฒิต	500.-
182	คณ. กุศลิตา เลิศสรรค์ศรีบุญ	30,000.-	209	คณ. พลอยทราย แก้วไทรชะ	100.-
183	คณ. มธุสร เมเยอร์	500.-	210	คณ. ไปรยา บุญนำศิริกิจ	300.-
184	คุณอรุณกร ศรีปัญญากร	1,000.-	211	คณ. นวรัตน์ วงศ์เบญจรัตน์	500.-
185	คณ. ญัฐวรรณ มั่นแปลง	1,000.-	212	คณ. รุจยา อรรณอินทรีย์	500.-
186	คณ. นิภา ศิริวุฒิพร	500.-	213	คช. อัครรัตน์ หาญเมธีคุณา	200.-
187	คณ. ปิยดา สุภาธาคาพงษ์	500.-	214	คช. ปิติ ธรรมนิติกุล	10,000.-
189	คช. เมฆ หึงสัมพันธ์	500.-	215	คณ. สุธาสินี ทองชั้น	500.-
190	คณ. พกัตร์วิภา นิตธรรม	500.-	216	คณ. พัฒนมา ทิวยพราหมณ์	1,000.-

ที่	รายนามผู้บริจาค	จำนวนเงิน	ที่	รายนามผู้บริจาค	จำนวนเงิน		
217	คช. เอกมณฑุ	วีรบุรุษศักดิ์	500.-	245	คช. จักรี	แสงไฟ	2,000.-
218	คช. ฉัตรรา	อนันตรักษ์	300.-	246	คช. รณกร	คำรงค์ศักดิ์	500.-
219	คช. วณป	ลิ้มเจริญรัตน์	1,000.-	247	คณ. จิตกานต์	ศิริวัลลภ	500.-
220	คช. สุรยุทธ	อ่อนจำรัส	2,000.-	248	คุณสมศักดิ์	รัตนมุง	100.-
221	คช. วรพันธ์	พรธิดา	500.-	249	คุณสุวิชาญ	วามะสุรีย์	5,000.-
222	คช. เอกลักษณ์	วุดิหงษ์	500.-	250	คุณมงคลลักษณ์	สูงใหญ่	200.-
223	ม.ล. ชูพล	ชูมพล	500.-	251	คุณชัยยุทธ	ปัญญาบรรณศิริ	1,000.-
224	คณ. ณัฐพร	ชกช้อย	1,000.-	252	พ.ต.อ. ธวัช	เจริญศรี	500.-
225	คช. วุฒิพล	หวังหลี	1,000.-	253	คุณภาวนา	สดแสงจันทร์	2,000.-
226	คณ. นลินี	อรุณวัฒนาพร	500.-	254	คุณประยูร	อินทรตลาดชุม	3,000.-
227	คช. คชา	เรืองทอง	500.-	255	คุณเยาวดี	วงศ์เสนา	1,000.-
228	คช. กัมภานาด	เศรษฐศักดิ์	100.-	256	คุณสุภาณี	อัญภิมย์	10,000.-
229	คช. สุทธิชาติ	เจริญศรี	500.-	257	คุณจุฑาทิพย์	พานิชธีระกุล	20,000.-
230	คณ. โสมภัทรชลิน	ธีรธำรง	1,000.-	258	คุณจุฑามาตี	บุญเปี่ยม	1,000.-
231	คช. ชาญยุทธ	บุญสิงห์	200.-	259	คุณวิมล	หะวะณิษ	30,000.-
232	คช. กฤษฏ์	ลาภกิจ	500.-	260	คุณคำรงค์	ศรีชมพู	1,000.-
233	คช. ฐิติพงษ์	พิบูลย์เวช	500.-	261	คุณจิระศักดิ์	เศรษฐบุตร	5,330.-
234	คณ. ปิยวัน	นิรังสรรค์	500.-	262	คุณอรพินท์	อุณหเทพารักษ์	10,000.-
235	คช. ณัฐพันธ์	กุศลลาด	10,000.-	263	คุณไพโรจน์	ประมุขสรรค์	2,000.-
236	คณ. สุกัญญา	ศิริวุฒิพร	1,000.-	264	คุณบุญญฤทธิ์	อู๋ทอง	5,000.-
237	คช. ชรรณสิทธิ์	จินดาพร	1,000.-	265	คุณพจน์	สงวนวิชัยกุล	330.-
238	คช. วุฒิหงษ์	วงศ์เลิศศิริ	500.-	266	พ.ต.อ. (พิเศษ)หญิงสุวัฒนา	โกศลสวัสดิ์	10,000.-
239	คณ. วรางคณา	มันเปลง	500.-	267	น.ต. สามารถ	โกศลานนท์	1,000.-
240	คณ. วันวิสาข์	เจริญ	3,000.-	268	คุณสิทธิหงษ์	หาญสมบัติ	1,000.-
241	คช. ขจรพญ	พัฒน์กุลมงคล	1,000.-	269	คุณทิพย์	สวรรค์รัตน์	1,000.-
242	คณ. พิษณุตา	สุรสิทธิ์	500.-	270	คุณกิ่งเทียน	บางอ้อ	5,000.-
243	คช. อัลเบิร์ต	เกษม	100.-	271	พ.ต. ธีระวัฒน์	สังฆการีย์	1,000.-
244	คช. สมิตพอน	ศรีประมานนท์	20,000.-	272	คุณอัมพร	สุชาเกษม	1,000.-

ที่	รายนามผู้บริจาค		จำนวนเงิน	ที่	รายนามผู้บริจาค		จำนวนเงิน
273	คุณกิตติ	ศันยาพรชัย	5,000.-	301	คุณวราภรณ์	มิตรธรรมพิทักษ์	500.-
274	คุณบุญฤทธิ์	โพธิ์ชกกุล	3,000.-	302	คุณ.นนทิม	ฉวีวงศ์	100.-
275	คุณอรุวรรณ	ลิ้มวัฒนาพิบูลย์	5,000.-	303	คุณบำลภา	มนตรีขาว	1,000.-
276	คุณสินพิชญ์	อักษรานูวัฒน์	2,000.-	304	คุณพรพิมล	ยอดแสง	300.-
277	คุณพิไล	โพธิ์มี	1,000.-	305	คุณนุชนารถ	โสภณพิชัย	10,000.-
278	คุณนงเยาว์	อศุลสุวรรณ	1,000.-	306	คุณไผทนา	นวลแช	500.-
279	คุณกุลธิดา	อรุณตามรงค์	500.-	307	คุณแอนก	หิรัญรักษ์	1,000.-
280	คุณพิณศิริ	มหามงคล	1,000.-	308	คุณ.ชลชินี	วิเชนสวัสดิ์	100.-
281	คุณทิพวัลย์	เอี่ยมประเสริฐ	5,000.-	309	คุณวันดี	อัครดากร	1,000.-
282	คุณสิริวรรณ	สินไชย	10,000.-	310	คุณสุมาลัย	หิรัญพิศ	100.-
283	คุณวรพงษ์	อริยธัช	1,000.-	311	คุณวิจิตรรา	บุญพรหม	500.-
284	คุณยงกชพันธุ์	ทองงาม	1,000.-	312	คช.กฤษกร	อัครพลาพิชัย	500.-
285	คุณนันทวัน	ก.บุรี	500.-	313	คุณ.ศุภนิตย	สาธิตธาดา	2,000.-
286	คุณสมถาวร	กลับประสิทธิ์	500.-	314	คุณ.น้ำฝน	พนมนิจกุล	300.-
287	คุณวัชรีย์	พรหมเกษไชโย	20,000.-	315	คุณปรารภ	โมกษะเวส	500.-
288	คุณพรทัศน์	คุณละมัยพะ	1,000.-	316	คุณสายทิพย์	ชินเจริญ	500.-
289	คุณนพพร	มาสะดี	10,000.-	317	คุณ.คต.นางค	โพธิ์เสื่อ	100.-
290	คุณนฤมล	อังกเศกวิไล	10,000.-	318	คช.ประติพล	แจจวิเชียร	500.-
291	ดร.จิราวุธ	วรรณสุภา	10,000.-	319	คช.สร้อยนพ	เทสส์ติน ฅ อุษุชยา	500.-
292	คุณสุนทรีย์	ภาวภูตานนท์	500.-	320	คช.ศุภฤกษ์	ลายเลิศ	1,000.-
293	คุณพงเยาว์	ไชรวชิชัยเจริญ	500.-	321	คุณสุขุมมาล	เกษมสุข	1,000.-
294	คุณชาญวิทย์	จิตติวิมล	500.-	322	คุณจวงจันทร์	นิชากรสกุล	1,000.-
295	คุณสุนันทา	พรหมศักดิ์	500.-	323	คุณสมจิต	สวธนาพิบูลย์	500.-
296	คช.โกมล	เลิศไกร	500.-	324	คุณพินิตา	ชนะศรีรัตนกุล	1,000.-
297	คุณวรินทร์	ภิญญาवास	500.-	325	พ.ศ.อ.(พิเศษ)หญิง สุวัฒนา	โกศลสวัสดิ์	5,000.-
298	คุณจันทร์กัน	จุลเกียรติ	500.-	326	คุณวิบูลชัย	สุนทรวิจารณ์	1,000.-
299	คุณจิรวัดม	เดชะเสน	1,500.-	327	คุณชินวัฒน์	อมรณพวงศ์	5,000.-
300	คุณมาลี	ขวัญยืน	200.-	328	คุณพิชญ์ณีย์	วลาพล	3,000.-

ที่	รายนามผู้บริจาค	จำนวนเงิน
329	คุณเพ็ญพรรณ พัฒนพงศ์พานิช	5,000.-
330	ร.ค.อ. ไทบูลย์ ฤกษ์สงฆ์	30,000.-
331	คุณ.วรรัตน์ สุวัชรนนท์	1,000.-
332	คุณวรชาติ เข้าวชวินิล	2,000.-
333	คุณ.บุษนาถ ทับเกลียว	1,000.-
334	คช.วรวัฒน์ วีรัชย์	500.-
335	คช.กุริ โสธรวิทย์	500.-
336	คช.รัฐพลี อมาตยกุล	300.-
337	คช.กิตติชัย ไกรลาศโอฬาร	1,000.-
338	คุณ.กฤษณา เหลืองอานันทกุล	3,000.-
339	คช.สมชาติ ดวงแก้ว	100.-
340	คช.สุภาวดี บุญชื่น	500.-
341	คุณ.พิณรัตน์ กิติเวชกุล	1,000.-
342	คช.สุทัศน์พงศ์ ฤกษ์จำนง	500.-
343	คุณกาญจนา แสงอารี	1,000.-
344	คุณครรชณี โชติสูงเนิน	500.-
345	คุณมงคลา ช่อผลกา	100.-
346	คุณสมจิตร วีระไวทยะ	300.-
347	คุณชูจิตร ไวรักษัสัตว์	200.-
348	คุณเวช ลืออำรุง	300.-
349	คุณวนิดา พันธุ์สินชัย	1,000.-
350	คุณกัศมภ์ รามรุ่งเรือง	200.-
351	คุณจิราภรณ์ งามเกต	2,000.-
352	ค.ช.อภิวัฒน์ บุชปาคม	200.-

รายชื่อผู้บริจาคตั้งของ

โรงงานสายสัมพันธ์

ต่อจากหน้า 87

133.	คุณศรี	คุณนันท
134.	อาจารย์ดี	ชาติอุทิศ
135.	คุณณฤมล	ชุมพล
136.	คุณชาญ	ตระกูลเกษมสุข
137.	คุณมาลินี	เศรษฐบุตร
138.	คุณวัชรภรณ์	อิมอุคม
139.	คุณประไพ	รังษेत्रบุตร
140.	คุณทัศนีย์	กุลกำมธร
141.	คุณสมรภัค	บรรเจิดมิตร
142.	ผู้จัดการบริษัท เอ็ม.ที.ทัวร์	
143.	คุณจินดา	ตามครองชัย
144.	คุณอุไรศรี	คุณธรรมทิจ
145.	คุณอุรัชชา	ณิศจนันท

รายชื่อผู้บริจาคสิ่งของงานสายสัมพันธ์

16 - 17 ธันวาคม 2531

1. คุณสุรณี	อภิปัญญา	21. คุณวันดี	นิงสานนท์
2. คุณยวลักษณ์	ตั้งศรีงามสง่า	22. คุณศศิธร	นิธากร
3. คุณยุวรัตน์	วัชรินทร์กาญจน์	23. คุณทัศนีย์	กอบประวิริยะกิจ
4. คุณกุสุมาลัย	ไตรวิทยานุรักษ์	24. คุณสมศรี	หวังภักดี
5. คุณจิรฉา	ชิตประสงค	25. คุณนิตยา	ชาญพานิชัยการ
6. คุณสุชาติ	ชวณะภูธร	26. คุณลัทธินา	ศรีเชาวรัตน์
7. คุณนิตยา	วงศ์เลิศวานิก	27. คุณบุญยงค์	ประจักษ์เวช
8. คุณยุพดี	ลิมกังวาฬมงคล	28. ค.ช. ฐาภร	วัฒนลาภพูลผล
9. คุณปรีธยา	ธนกรวิทย์	29. คุณวิไลพร	ธรรมศักดิ์
10. คุณสมชาย	โมษิตเศรษฐ	30. คุณเตือนใจ	รุ่งเจริญ
11. คุณสุชาติ	วงษ์สวัสดิ์	31. คุณอรุณี	กฤษดาประคิษฐ์
12. คุณอัจฉราวรรณ	โชติสัมพันธ์	32. คุณมานู	ต้นกุลรัตน์
13. คุณอัจฉรา	จิตร์ต้นจินดา	33. คุณอินทรา	สุชนะนรินทร์
14. คุณชูศรี	ดาวแก้ว	34. นายชัญญา	ยุทธกิจกำจร
15. คุณจันทร์ประภา	แฝงลาภ	35. คุณนงเยาว์	ฉวีวงศ์
16. คุณประภาพรรณ	มานะกุล	36. คุณอรุณี	เกษตระกูล
17. คุณบุญชูบ	รัตนศีลสัจจา	37. คุณมณฑา	ซีพีเป็นสุข
18. คุณอำพล	เครือขวัญ	38. คุณทัศนีย์	สันตินามนท์
19. คุณเจริญสุข	ราชภัณฑารักษ์	39. คุณศิรินชา	วัชรเกียรติ
20. คุณชวดี	นนทิชาคร	40. คุณวรวรรณ	ลิมทอง

41. คุณยาหทัย	ศรีเฉลิม	64. คุณสมาใจ	ศิษฐ์บรรจง
42. น.ศ.จำเริญ	วิมลนิตย์	65. คุณจิรวัดณ์	มะเร็งสิทธิ์
43. คุณศิริวรรณ	อัทวามุขิต	66. คุณพรณี	พิสัยทัตถการ
44. คุณสมนึก	ขอนแก่น	67. คุณรงค์	ทัศนนิพันธ์
45. คุณรำเพย	กวานนท์	68. คุณจงกลณี	สุขสถาพร
46. คุณกัญเกียรติ	คำรงค์ศักดิ์	69. คุณอนงค์นารถ	อุลาธารณ์
47. ก.ญ.มัญชรี	สุกสมุพร	70. ก.ช.รัตนยุทธ	บุศรน้ำเพชร
48. คุณอมเรศ	ภูมิรัตน์	71. คุณพัชนี	จิระชาติ
49. ก.ช.ภาควัต	รัชนิรัต	72. คุณไชยวัฒน์	ทัศนศิริปรีชา
50. พ.ศ.ท.วิศิษฐ์	นิมิตรกุล	73. คุณระพีพรรณ	มีสุข
51. คุณจิตติมา	มีแก้ว	74. คุณวิษรัตน์	วิจิตรวาทการ
52. คุณพรชัย	ศรีวิมลพร	75. คุณสมถวิล	วงศ์หิรัญสมบัติ
53. คุณสว่าง	พรเวโรจน์	76. คุณบุญอ้อม	มณีรัตน์
54. คุณธนา	กฤตยพงษ์	77. คุณปรีชา	แสงวรรณ
55. คุณทิวพร	ชัยประสิทธิ์กุล	78. คุณมพวรรณ	ณ นคร
56. คุณสุไรรัตน์	จริยสุนันท์	79. ก.ช.สุขสถิตย์	มีสุข
57. คุณประกอบ	สุวรรณเคมีย	80. คุณสุพัทธนา	อาหารไศท
58. คุณนพนวล	ชั้นเสวิกุล	81. นายเดทยจรัญญ์	มหาทุมะรัตน์
59. คุณปิยรัตน์	มาลากุลฯ	82. คุณชัยวัช	คีส์วีสักิมงคล
60. คุณสุเมตตา	ชมธวัช	83. พ.ญ.มธุรส	คีส์วีสักิมงคล
61. นายวรเวทย์	อิงคตานูวัฒน์	84. ม.ร.ว.สิทธิ	อามาทร
62. คุณสมศรี	ประชากริช	85. คุณวัฒนา	ยุกะสุนทร
63. พันเอกชูชาติ	พรหมพระสิทธิ์	86. คุณธีรวิมล	จรัวัฒน์ศิรินนท์

- | | | | | | |
|------|----------------|------------------|------|------------------------------|------------------|
| 87. | คุณอภิรัตน์ | ศิวิพรพิทักษ์ | 110. | ค.ช. อภิวัฒน์ | บุษปาคม |
| 88. | คุณภาวนา | ภักดีวิจิตร | 111. | คุณวันทนา | ไชยพร |
| 89. | คุณธีระ | ต.สุวรรณ | 112. | คุณพรรณี | เหลือองอนันท์กุล |
| 90. | คุณภาวดี | เส้าไพศาล | 113. | คุณกันภัย | พิทักษ์มโนรมย์ |
| 91. | คุณอำนวย | ศิลปการประดิษฐ์ | 114. | คุณจาทูรงค์ | อักษรานุเคราะห์ |
| 92. | คุณมณฑนา | อัครวิทย์ | 115. | ค.ช. วิศว | ศรีรัตนประภาส |
| 93. | คุณชูเกียรติ | เหมะรัชตะ | 116. | ค.ช. พชัยยา | กันทวนิช |
| 94. | นายแพทย์ปรีชา | สุขประชา | 117. | คุณธีระ | สิงหลกะ |
| 95. | คุณสุรัตน์ | ชินวัตร | 118. | ร.ต.ต. เกรียงศักดิ์ | โลหะชาละ |
| 96. | คุณกาญจนา | ชินวัตร | 119. | คุณบำรุง | อัครนาถ |
| 97. | คุณโสภณ | โสเมณี | 120. | คุณสวัสดิ์ | ชมภูเทพ |
| 98. | คุณลักษณะประไพ | ชุง | 121. | คุณรวีวรรณ | ธีรวณิชย์กุล |
| 99. | คุณวันชัย | วงศ์วิทยาเมธากุล | 122. | ค.ช. กรกช | |
| 100. | คุณชุตานภรณ์ | ลัมพสาระ | 123. | คุณประพัตรา | ศิริสุทธิกุล |
| 101. | คุณกรรณี | มหาดำรงกุล | 124. | คุณนิจวิมล | พิพัฒน์กุล |
| 102. | พ.ต.ท. จุลชิต | ไพบยานนท์ | 125. | ค.ช. ภูมิพัฒน์ | สันศักดิ์ |
| 103. | คุณสมหมาย | พรวิกร | 126. | ค.ช. ยศ | คุณธรรมพินิจ |
| 104. | คุณอารยา | ศรีรุ่งกชธรรม | 127. | ผู้จัดการบริษัท นาร์ก จำกัด | |
| 105. | คุณทัศนีย์ | เรืองตระกูล | 128. | ผู้จัดการบริษัท เอ็ม.ซี.อาร์ | |
| 106. | ค.ช. นิธิ | รัทนะ | 129. | ผู้จัดการบริษัททวนอิม | |
| 107. | คุณศลิษา | หรินทรานนท์ | 130. | คุณเพ็ญภา | พะเนียงเวทน์ |
| 108. | คุณสุรศักดิ์ | ชาติงาม | 131. | คุณวรารัตน์ | อักษรวงศ์ |
| 109. | ค.ช. ศักดิ์นา | คุ้มไพโรจน์ | 132. | นายกิตติภัต | ไชยพร |

เน เล่ม

ปฏิทินโรงเรียนปีการศึกษา 2532 - 33.....	1-3
หนังสือเชิญประชุมสามัญประจำปี 2532.....	4
สาส์นจากนายกสมาคม.....	5
รายงานการประชุมสามัญประจำปี 2531.....	6-11
รายงานผลงานสมาคมในรอบปี.....	12-17
รายงานของผู้ตรวจสอบบัญชี งบดุล งบรายได้และรายจ่าย.....	18
รายละเอียดรายจ่ายค่าก่อสร้าง ปรับปรุงและพัฒนาโรงเรียน.....	21
บทบาทของสมาคมผู้ปกครองและครูในการพัฒนาโรงเรียน (โดยอาจารย์ใหญ่ โรงเรียนมัธยมสาธิต).....	22-24
แผนผังการบริหารงานของโรงเรียน.....	25
แผนงานฝ่ายต่าง ๆ ของโรงเรียน.....	26
งานฝ่ายธุรการ.....	26-31
งานฝ่ายวิชาการ.....	31-34
งานฝ่ายบริการเชิงวิชาการ.....	35-36
งานฝ่ายปกครอง.....	37-38
งานฝ่ายกิจกรรมนักเรียน.....	39-40
งานฝ่ายกิจการพิเศษ.....	41
งานฝ่ายประสานงานคณะศึกษาศาสตร์.....	42
คณะกรรมการบริหารสมาคมชุดปัจจุบัน.....	13-49
ภาพถ่ายผลงานสมาคมในรอบปี.....	50-58
งานฝ่ายนิเทศฝึกสอน ฝึกงาน และวิจัย.....	59-60
รายชื่อนักเรียนเรียนดี ประพฤติดี กิจกรรมดีเด่น ปี2531.....	61-70
รายชื่อผู้บริจาคเงินกีฬากรกศล 9 ก.ค.32	71-73
รายชื่อผู้บริจาคเงินงานวันสายสัมพันธ์ 16 - 17 ธ.ค. 31	74-77
รายชื่อผู้บริจาคเงินซื้อพัสดุและพัฒนาโรงเรียน.....	78-84
รายชื่อผู้บริจาคสิ่งของงานวันสายสัมพันธ์.....	85-87

คณะผู้จัดทำ : ฝ่ายประชาสัมพันธ์สมาคมฯ

เอกสาร มคอ