

# คู่มืออาจารย์ผู้สอน

ปีการศึกษา 2548

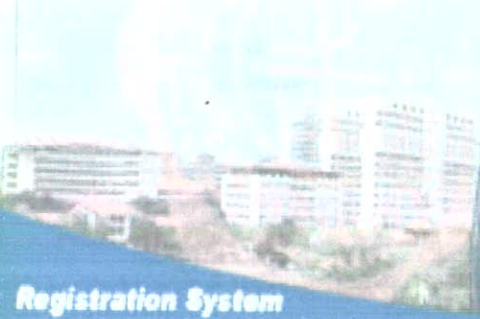

## กลุ่มวิชาศึกษาทั่วไป



**SUPREME2004 :: Registration System**

กองบริการการศึกษา

มหาวิทยาลัยศรีนครินทรวิโรฒ



## คำนำ

คู่มืออาจารย์ผู้สอนเล่มนี้งานจัดการเรียนการสอน กองบริการการศึกษา  
ขึ้นเพื่อเป็นข้อมูลในการอำนวยความสะดวกสำหรับอาจารย์ผู้สอนทุกท่านที่  
สอนกลุ่มวิชาศึกษาทั่วไปในปีการศึกษา 2548 ณ มหาวิทยาลัยศรีนครินทรวิโรฒ  
องค์การฯ

หวังเป็นอย่างยิ่งว่าคู่มือเล่มนี้จะเป็นประโยชน์ต่ออาจารย์ผู้สอนทุกท่าน  
พอสมควร

งานจัดการเรียนการสอน

กองบริการการศึกษา

1 มิถุนายน 2548



## สารบัญ

	หน้า
คำนำ	
สำนักงานติดต่อและประสานงาน	1
ห้องพักอาจารย์ผู้สอน	2
การบริการรถ รับ-ส่ง	3
การบริการที่พัก	5
การบริการจองห้องเรียนฯ อุปกรณ์การเรียนการสอน	6
การบริการสำเนาเอกสาร	6
การบริการอาหารกลางวันสำหรับอาจารย์	7
ระบบสารสนเทศสำหรับอาจารย์ผู้สอน SUPREME2004	8
หมายเลขโทรศัพท์ที่เกี่ยวข้อง	24
คณะกรรมการดำเนินการจัดการเรียนการสอน- วิชาศึกษาทั่วไป	25
บันทึกความจำ	26



## สำนักงานติดต่อและประสานงาน

อาจารย์ผู้สอนกลุ่มวิชาศึกษาทั่วไปทุกท่านสามารถติดต่อได้ที่  
สำนักงานห้อง 108 ชั้น 1 อาคารเรียนและปฏิบัติการอเนกประสงค์  
ของวิชาพื้นฐาน (อาคารพื้นฐาน) องค์กรักษ์

นายวานิช สุระประจิด โทร. 1109

นางสาวสมพิศ ประเสริฐชาติ โทร. 1305

### เจ้าหน้าที่ประสานงานส่วนกลาง

นางคัทนีย์ โปคาวัฒน์ โทร. 5615

(ผู้อำนวยการกองบริการการศึกษา) โทร. 0-1171-1332

นายธรรมรัตน์ ประสาทพจน์ โทร. 5617

(หัวหน้างานจัดการเรียนการสอน)

โทรศัพท์ ภายนอก 0-2664-1000 ต่อ 1305, 1307

ภายใน 1305, 1307

โทรสาร 0-2664-1000 ต่อ 1305

ทุกวันในเวลาราชการเวลา 08.30 น. – 16.30 น.

### เจ้าหน้าที่อำนวยความสะดวกและบริการ

อาคารเรียนรวม นางชญานุช ศรีภักดี โทร. 1305

อาคารพื้นฐานฯ นางนกยูง อุดร โทร. 1307



## ห้องพักอาจารย์ผู้สอน

มหาวิทยาลัยจัดห้องพักอาจารย์ผู้สอนทุกท่าน ดังนี้

- คณะพลศึกษา	อาคารศูนย์กีฬาสิรินคร	โทร.2501,2505
- คณะมนุษยศาสตร์	อาคารเรียนรวม ห้อง 400 ชั้น 4	โทร.1133
- คณะสังคมศาสตร์	อาคารเรียนรวม ห้อง 500 ชั้น 5	โทร.1136
- คณะศิลปกรรมศาสตร์	อาคารเรียนรวม ห้อง 300 ชั้น 3	โทร.1121
- ภาควิชาคณิตศาสตร์	อาคารเรียนรวม ห้อง 300 ชั้น 3	โทร.1121
- ภาควิชาคหกรรมศาสตร์	อาคารเรียนรวม ห้อง 300 ชั้น 3	โทร.1121
- ภาควิชาวิทยาศาสตร์ทั่วไป	อาคารเรียนรวม ห้อง 300 ชั้น 3	โทร.1121
- ภาควิชาฟิสิกส์	อาคารพื้นฐาน ห้อง 206 ชั้น 2	โทร.1356
- ภาควิชาเคมี	อาคารพื้นฐาน ห้อง 307 ชั้น 3	โทร.1359
- ภาควิชาชีววิทยา	อาคารพื้นฐาน ห้อง 507 ชั้น 5	โทร.1352
- ห้องพักคณาจารย์รวม	อาคารพื้นฐาน ห้อง 101 ชั้น 1	
- ห้องพักคณาจารย์ระหว่างรอ	อาคารเรียนรวม ห้อง 104 ชั้น 1	

รับบริการรถยนต์กลับ

ประสานมิตร



## การบริการรถ รับ-ส่ง

มหาวิทยาลัย โดยฝ่ายยานพาหนะและความปลอดภัย จัดบริการรถ โดยสารรับ-ส่งอาจารย์ผู้สอนทุกท่าน ระหว่าง มศว ประสานมิตร – มศว องครักษ์ ทุกวัน เว้นวันหยุดราชการ วันหยุดนักขัตฤกษ์ และวันหยุดชดเชย ดังนี้

วัน	เวลาออกเดินทางจากประสานมิตร	เวลาออกเดินทางกลับจากองครักษ์	หมายเหตุ
จันทร์	06.30 น.	11.00 น.	- ทุกวันทำการมีรถบัสวิ่งรับ-ส่ง
	07.30 น.	13.00 น.	บุคลากรระหว่างประสานมิตร-
	08.30 น.	15.30 น.	องครักษ์ จำนวน 2 คัน
	11.00 น.	16.00 น.	ออกเดินทางจาก ประสานมิตร
		17.00 น.	เวลา 06.30 น. และออกเดินทาง
อังคาร	06.30 น.	11.00 น.	ทางกลับจากองครักษ์ เวลา
	07.30 น.	12.00 น.	16.30 น.
	08.30 น.	13.00 น.	- ผู้ที่มีความประสงค์ขึ้นโดยสาร
	10.30 น.	16.00 น.	ตามจุดที่กำหนดภายนอก
	11.30 น.	17.00 น.	มหาวิทยาลัยอื่นนั้น โปรดติดต่อ
	13.30 น.	18.00 น.	ประสานแจ้งล่วงหน้า
พุธ	06.30 น.	11.00 น.	คุณไพฑูรย์ รัตนศิริ
	07.30 น.	12.00 น.	โทร.0-2664-1000 ต่อ 5203
	08.30 น.	13.00 น.	หรือ 0-9131-7656
	11.30 น.	14.00 น.	
	13.30 น.	17.00 น.	



วัน	เวลาออกเดิน ทางจากประสานมิตร	เวลาออกเดิน ทางกลับจากองค์กรฯ	หมายเหตุ
พฤหัสบดี	06.30 น.	11.00 น.	
	07.30 น.	13.00 น.	
	08.30 น.	14.00 น.	
	11.30 น.	16.00 น.	
	12.30 น.	17.00 น.	
ศุกร์	06.30 น.	11.00 น.	
	07.30 น.	13.00 น.	
	08.30 น.	16.00 น.	
	11.30 น.	17.00 น.	

\*\*\*\*\* ตารางเดินรถนี้อาจจะปรับเปลี่ยนได้ตามความเหมาะสม \*\*\*\*\*

เส้นทางที่ 1 อโศก - ดินแดง - วิภาวดีฯ - รังสิต - นครนายก

จุดที่จอดรับเที่ยวไป : วัดเสมียนนารี หลักสี่ พิ้วเจอร์รี่รังสิต

เส้นทางที่ 2 เอกมัย - วัชรพล - วงแหวนตะวันออก - นครนายก

จุดที่จอดรับเที่ยวไป : ใต้ทางด่วนวัชรพล

จุดจอดรถให้บริการ ประสานมิตร บริเวณโถงด้านข้างอาคาร 3 ฝั่งสำนักหอสมุดกลาง  
องค์กรฯ บริเวณหน้าอาคารเรียนรวม

หมายเหตุ มหาวิทยาลัยได้ดำเนินการปรับปรุงห้อง 104 ชั้น 1 อาคารเรียนรวม  
เพื่อใช้เป็นห้องพักสำหรับอาจารย์เพื่อรอรถกลับ ประสานมิตร



## การใช้รถ :

1. รถตู้ให้บริการเฉพาะอาจารย์ผู้สอน
2. กรณีอาจารย์ที่มีอุปกรณ์การสอนจะต้องนำกลับมาด้วยและไม่สามารถนำมาขึ้นรถได้ด้วยตนเอง ขอให้แจ้งพนักงานขับรถยนต์เพื่อนำรถไปรับเมื่อถึงเวลาออกเดินทาง
3. มีปัญหาขัดข้อง หรือขอใช้บริการเดินทางเฉพาะคราวโปรดติดต่อฝ่ายยานพาหนะและความปลอดภัย

### ประสานมิตร

นายไพฑูรย์ รัตนศิริ

โทรศัพท์ 0-2664 - 1000 ต่อ 5203

หรือ 0-2260 - 0120 ภายใน 5203

นายไชยา กุฎาคาร (หัวหน้าฝ่ายยานพาหนะและความปลอดภัย)

โทรศัพท์ 0-1311-5863

### องค์กรักษ์

นายจิรพงษ์ ด้วงเพียร ภายใน 1133

โทรศัพท์ 0-2664 - 1000 ต่อ 1133

## การบริการที่พัก

อาจารย์และเจ้าหน้าที่ทุกท่านสามารถเข้าพัก ณ คอนโดมิเนียมของมหาวิทยาลัยเป็นครั้งคราว (ไม่เกิน 2 วัน/สัปดาห์) โดยไม่เสียค่าใช้จ่าย ติดต่อโดยตรงได้ที่

นางจิราภรณ์ เทพสาธร โทร. 1037

นางพรเพ็ญ พรหมชัย โทร. 1061

อนึ่งจะต้องแจ้งการยืนยันการเข้าพักล่วงหน้าอย่างน้อย 1 วัน





## การบริการจองห้องเรียน, ห้องประชุม, ห้องปฏิบัติการ, และอุปกรณ์การเรียนการสอน

อาจารย์ผู้สอนทุกท่านสามารถจองห้องเรียน, ห้องประชุม, ห้องปฏิบัติการ และเบิกอุปกรณ์การเรียนการสอนต่างๆ ณ อาคารอำนวยการ, อาคารเรียนรวม และอาคารพื้นฐานฯ ติดต่อได้ที่

อาคารเรียนรวม และ	นายวานิช สุระประจิด	หรือ	ห้อง 200 ชั้น 2
อาคารอำนวยการ	นายประทีป อมรธรรม		โทร. 1109
	นายปรีดา จันทวงษ์		
อาคารพื้นฐานฯ	นายสกล ขุขันธิน		ห้อง 108 ชั้น 1
			โทร. 1309

## การบริการสำเนาเอกสาร

อาจารย์ผู้สอนทุกท่านหากประสงค์จะทำสำเนาเอกสารเกี่ยวกับการเรียน การสอนในชั่วโมงที่สอน ติดต่อรับบริการได้ที่

อาคารพื้นฐานฯ	นายชลอ ชีสังวร		ห้อง 108 ชั้น 1
			โทร. 1307



## การบริการอาหารกลางวัน

อาจารย์ผู้สอนท่านใดมีความประสงค์จะให้เจ้าหน้าที่บริการประจำอาคาร จัดหาอาหารกลางวัน โปรดกรอกรายละเอียดลงในใบสั่งซื้อ พร้อมชำระเงิน ภายในเวลา 10.00 น. เจ้าหน้าที่จะดำเนินการแล้วจัดส่งตามห้องพักของแต่ละ ท่าน ติดต่อรับบริการได้ที่

นางชญัญญาช ศรีภักดี

โทร. 1307



## ระบบสารสนเทศมหาวิทยาลัย SUPREME2004

ระบบสารสนเทศมหาวิทยาลัย SUPREME2004 เป็นระบบที่สามารถใช้งานผ่านเครือข่าย Internet ได้ทันที โดยสามารถเข้าได้จาก

<http://supreme.swu.ac.th/register/> ให้บริการการสอบถามข้อมูล ในด้านต่าง ๆ ดังนี้

- บริการสอบถามข้อมูลทั่วไป เช่น หลักสูตรที่เปิดสอน งานตารางสอน
- บริการสอบถามข้อมูล สำหรับนิสิต
- บริการสอบถามข้อมูล สำหรับอาจารย์
- บริการสอบถามข้อมูล สำหรับอาจารย์ที่ปรึกษา

### ข้อควรทราบ

สำหรับการใช้ ระบบสารสนเทศมหาวิทยาลัย SUPREME2004 จำเป็นต้องมี **Buasri ID** และ **Password** ซึ่งออกให้โดยสำนักคอมพิวเตอร์ **Buasri ID** และ **Password** นี้ สามารถใช้ระบบ Web mail ของมหาวิทยาลัยได้

### การขอ Buasri ID และ Password

- การขอรับ Buasri ID และ Password สามารถติดต่อได้ที่  
ประสานมิตร สำนักคอมพิวเตอร์ อาคาร 16 ชั้น 4 ห้อง 16-405  
ในวันและเวลาราชการ โทร. 5076  
องครักษ์ สำนักคอมพิวเตอร์ อาคารเรียนรวม ชั้น 3  
ในวันและเวลาราชการ โทร. 1124,1125



## ขั้นตอนการสอบถามข้อมูลงานทะเบียนผ่านอินเทอร์เน็ต สำหรับอาจารย์ผู้สอน :

### 1. Log in เข้าสู่ระบบ มีขั้นตอนดังต่อไปนี้

1.1 ระบุ URL <http://supreme.swu.ac.th/register/> จะปรากฏหน้าจอ ดังรูปที่ 1

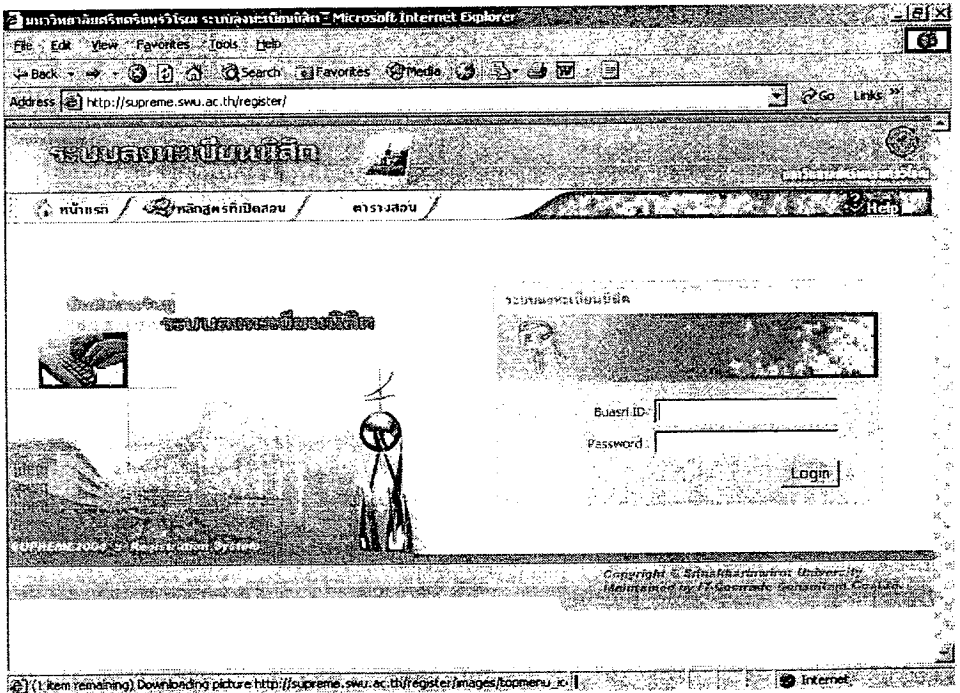

รูปที่ 1

1.2 ระบุ Buasri Id และ Password (ที่ใช้กับ web mail ของมหาวิทยาลัย)

1.3 กดปุ่ม Login เพื่อเข้าสู่ระบบ

- หากขึ้นข้อความ "รหัสผ่านไม่ถูกต้อง" แสดงว่าระบุ Buasri ID และ/หรือ Password ไม่ถูกต้อง



- หากขึ้นข้อความ “ไม่พบข้อมูล” แสดงว่าไม่พบข้อมูลการเป็นผู้สอน ในงานตารางสอน
- หากระบุข้อมูลถูกต้อง จะปรากฏหน้าจอ ดังรูปที่ 2

The screenshot shows a web interface for Sakon Nakhon Rajabhat University. At the top, there is a navigation bar with links for 'หน้าแรก', 'หลักสูตรที่เบ็ดเสร็จ', 'ตารางสอน', and 'ป.บ.'. There are also search and user profile options. Below the navigation bar, the user's name 'นางสาว อรุณวรรณ' and department 'ภาควิชาคณิตศาสตร์' are displayed. The main content area is titled 'ข้อมูลนิสิตที่คุณ' and shows a list of students. The list includes columns for 'เลขประจำตัวนิสิต', 'ชื่อจริง', 'ชื่อสกุล', 'คะแนนสอบ', and 'สถานะการสอบ'. Three students are listed, all with an 'X' in the 'สถานะการสอบ' column. The interface also shows the number of students (3) and a pagination control.

เลขประจำตัวนิสิต	ชื่อจริง	ชื่อสกุล	คะแนนสอบ	สถานะการสอบ(2/2547)	ประกาศข่าว!
47101010519	นางสาว	AYAKO YAMAGUCHI		X	รายละเอียด..
47101010520	นาง	HEISUKE ARAKI		X	รายละเอียด..
47101010521	นาย	FUJIMICHIRO FUKASAWA		X	รายละเอียด..

(จำนวนกลุ่มข้อมูล : 2 กลุ่ม กลุ่มที่: 1/2) | << < 1 2 > >>

Copyright © Sakon Nakhon Rajabhat University  
Maintained by IT Center & Consultant Co., Ltd.

รูปที่ 2

## 2. ตรวจสอบข้อมูลนิสิตที่ดูแล

ระบบลงทะเบียนนิสิต

หน้าแรก / หลักสูตรที่เบ็ดเสร็จ / ตารางสอน / ปก. / benja / profile / logout / Help

เลขประจำตัวผู้สอน 101265    สังกัด ภาควิชาวิศวกรรมศาสตร์    ห้องมิก :     
 ชื่อ-นามสกุล ผศ. เบ็ญจมา สิงเจริญ    โทรศัทพ์ :

**ข้อมูลนิสิตที่ดูแล**

กลุ่มผู้เรียน : 53084A11 การจัดการห้องเรียน เพื่อผู้รักสิ่งแวดล้อม

จำนวนนิสิต: 1 คน

เลขประจำตัวนิสิต	ชื่อ-นามสกุล	เกรดเฉลี่ย	จำนวนลงทะเบียน	สถานะของนิสิต	ประกาศข่าว!
441999061	นายนิทัศน์ เพชรศักดิ์	3.59	16	X	more..

[ จำนวนกลุ่มข้อมูล : 3 กลุ่ม กลุ่มที่: 1/3 ]    | << < 1 2 3 > >> |

- 2.1 สามารถส่งเมลล์หานิสิตซึ่งระบบจะทำการ Default ชื่อเมลล์ของนิสิตให้ โดย Click ที่ ① จะปรากฏหน้าจอดังรูปที่ 3

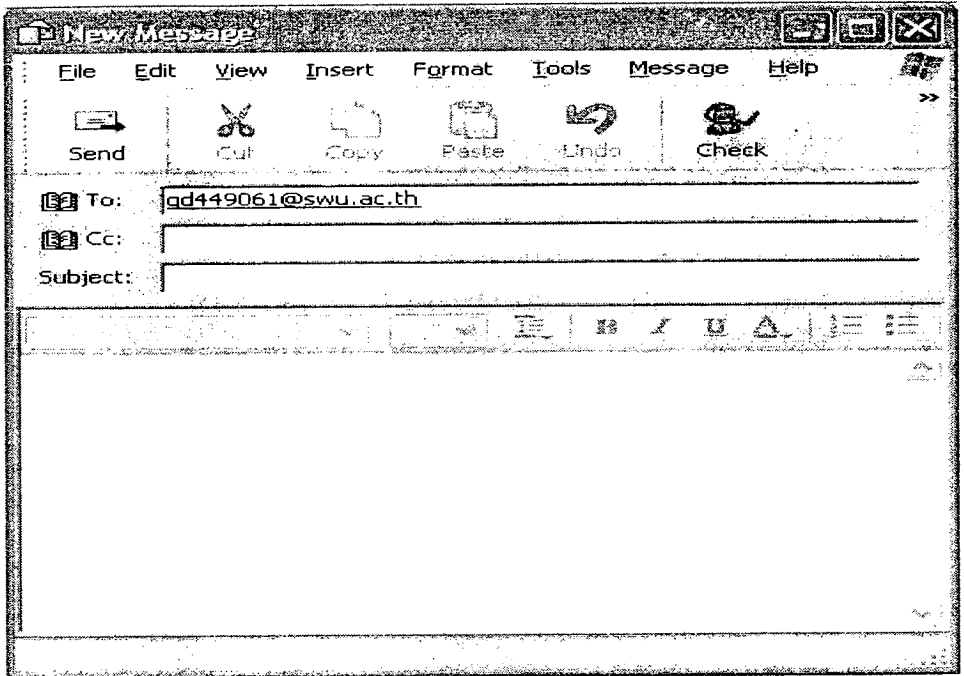

รูปที่ 3

2.2 สามารถดูรายละเอียดของนิสิตได้โดย Click ที่ (2) จะปรากฏหน้าจอต่าง ๆ เช่นประวัตินิสิต ฯลฯ ดังรูปที่ 4

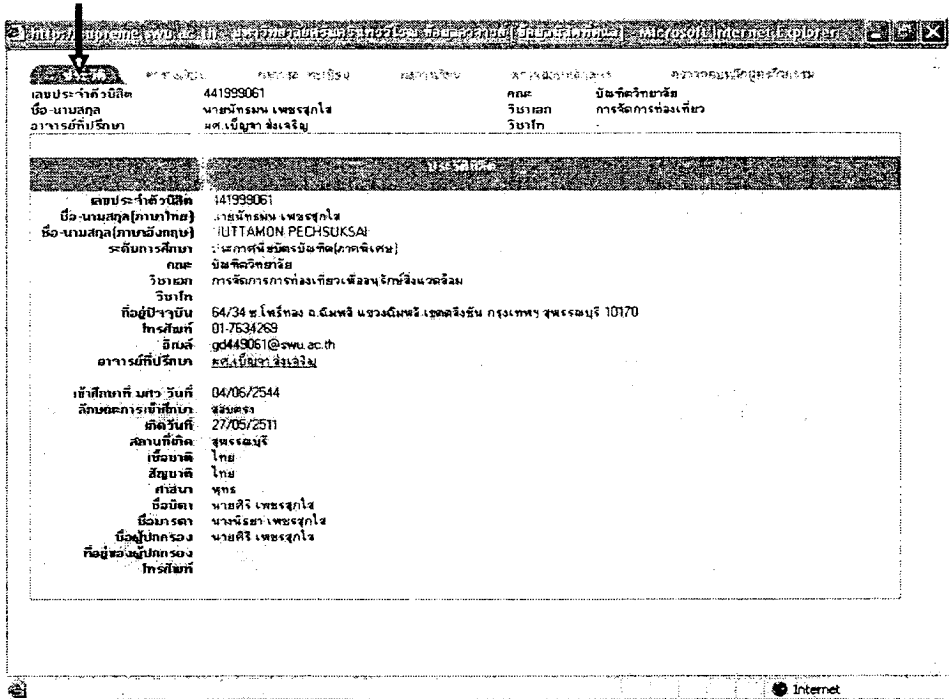

รูปที่ 4

2.3 สามารถส่งข่าวสารให้กับนิสิตได้โดย Click ที่ 3 จากรูปที่ จะปรากฏ หน้าจอดังรูปที่ 5





มหาวิทยาลัยศรีนครินทรวิโรฒ ส่งข้อความถึงคุณ - Web Page Dialog

เลือก ข้อความที่ต้องการส่ง ← 2

กลุ่มผู้เรียน : HM12B วิชาเทคโนโลยีฯ (เชิงวิชาชีพ)  เลือกทั้งหมด

เลือก	เลขประจำตัวบัตร	ชื่อผู้เรียน	การตอบข้อสงสัย	แจ้งเตือน	สถานะการเขียน
<input type="checkbox"/>	47101010519	นางสาวAYAKO YAMANOE			X
<input type="checkbox"/>	47101010520	นายEISUKE ARAKI			X
<input type="checkbox"/>	47101010521	นายFUMIHIRO FUKAGAWA			X

จำนวนนิสิตทั้งหมด : 3 คน

## รูปที่ 5

- a. Click ที่ 1 เลือกนิสิต ระบุ  หน้าเลขประจำตัวนิสิต สามารถเลือกทั้งหมด ได้โดยการทำเครื่องหมาย  หน้าเลือกทั้งหมด
- b. Click ที่ 2 ข้อความที่ต้องการส่ง จะปรากฏหน้าจอตั้งรูปที่ 6

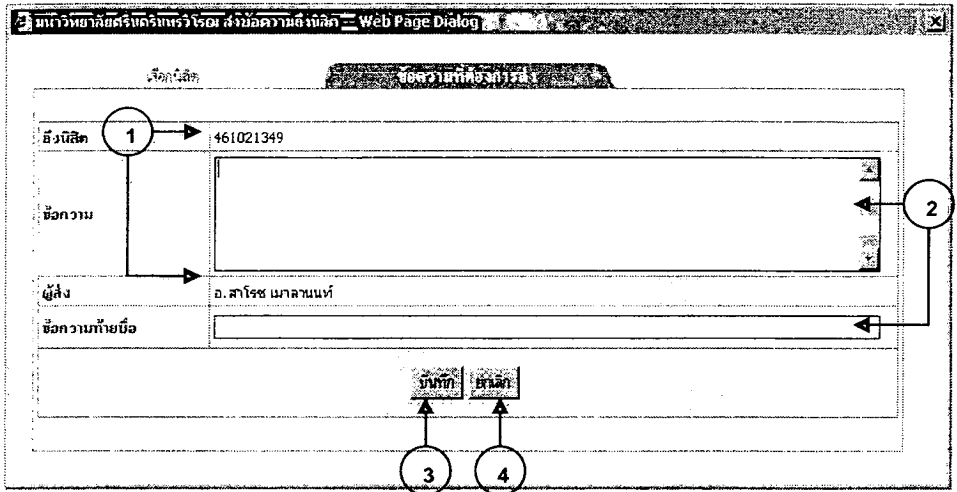

รูปที่ 6

- c. ① ระบบจะ Default เลขประจำตัวนิสิตที่จะส่งถึง และชื่อ – นามสกุล ของอาจารย์ผู้ส่ง
- d. ② กรอกข้อความที่ต้องการส่งถึงนิสิต
- e. Click ที่ ③ ปุ่มบันทึก เพื่อส่งข้อความไปยังนิสิต
- f. Click ที่ ④ ปุ่มยกเลิก เพื่อยกเลิกการส่งข้อความไปยังนิสิต

2.4 สามารถเลื่อนดูหน้าก่อน – หลังได้โดย Click ที่ ④

## 3. ตรวจสอบตารางสอน

หน้าแรก / [หลักผู้สอน](#) / **ตารางสอน** / [เพิ่ม](#) [search](#) [profile](#) [logout](#) [Help](#)

เลขประจำตัวผู้สอน 100532    ชื่อ-นามสกุล อ.สาโรช นามะรัตน์    ห้องฝึก :    [โทรพิมพ์](#)

**ข้อมูลชีวิตครูคุณ**

กลุ่มผู้เรียน : HM12B ศึกษาศาสตร์ศึกษา (เข้าศึกษา)    จำนวนนิสิต : 3 คน

เลขประจำตัวผู้สอน	ชื่อ-นามสกุล	วัน-เวลาเรียน	คาบเรียน	สถานะการเปิดสอน	<a href="#">ประกาศข่าว!</a>
47101010519	นางสาว AYAKO YAMANOBE			X	<a href="#">more..</a>
47101010520	นาง HISAKI ARAI			X	<a href="#">more..</a>
47101010521	นาง FUMIHIRO FUKAGAWA			X	<a href="#">more..</a>

[ จำนวนแถวข้อมูล : 2 แถว กิ่งที่: 1/2 ]    | << < 1 2 > >> |

Copyright © สงวนลิขสิทธิ์: University Maintained by P-Concepts Generation Co., Ltd.

รูปที่ 7

3.1 เลือก Tab ตารางสอน เพื่อดูตารางสอนที่อาจารย์ต้องสอน จะปรากฏหน้าจอ ดังรูปที่ 8





รหัสวิชา	ชื่อวิชา	จำนวนหน่วยกิต	ชื่ออาจารย์ผู้สอน
MA112	คณิตศาสตร์ 2	1(1-4)	อ.สาธิตกฤษณ์ ทรัพย์สุวรรณ
	คณิตศาสตร์ 2	1(1-4)	อ.เจนเจตน์ สอนสุขสันต์
	คณิตศาสตร์ 2	1(1-4)	อ.เจนเจตน์ สอนสุขสันต์
	คณิตศาสตร์ 2	1(1-4)	อ.เจนเจตน์ สอนสุขสันต์
MA113	คณิตศาสตร์สำหรับบริหารศาสตร์สุขภาพ	1(3-3)	อ.สุภาวดี อึ้งอัมพร
	คณิตศาสตร์สำหรับบริหารศาสตร์สุขภาพ	1(3-3)	อ.สุภาวดี อึ้งอัมพร
MA215	คณิตศาสตร์สำหรับวิทยาศาสตร์ 1	1(1-4)	อ.เจนเจตน์ สอนสุขสันต์
	คณิตศาสตร์สำหรับวิทยาศาสตร์ 1	1(1-4)	อ.เจนเจตน์ สอนสุขสันต์
	คณิตศาสตร์สำหรับวิทยาศาสตร์ 1	1(1-4)	อ.เจนเจตน์ สอนสุขสันต์
	คณิตศาสตร์สำหรับวิทยาศาสตร์ 1	1(1-4)	อ.เจนเจตน์ สอนสุขสันต์
MA271	พีชคณิตเชิงเส้นเบื้องต้น	1(3-3)	อ.เจนเจตน์ สอนสุขสันต์
MA241	หลักแคลคูลัสของลอมบ์	1(3-3)	อ.เจนเจตน์ สอนสุขสันต์
MA251	คณิตศาสตร์เชิงสโตอิก	1(3-3)	อ.เจนเจตน์ สอนสุขสันต์
	คณิตศาสตร์เชิงสโตอิก	1(3-3)	อ.เจนเจตน์ สอนสุขสันต์
MA311	สมการเชิงอนุพันธ์	1(3-3)	อ.เจนเจตน์ สอนสุขสันต์
	สมการเชิงอนุพันธ์	1(3-3)	อ.เจนเจตน์ สอนสุขสันต์
MA312	การวิเคราะห์เชิงคณิตศาสตร์	1(3-3)	อ.เจนเจตน์ สอนสุขสันต์
MA321	ทฤษฎีจำนวน	1(3-3)	อ.เจนเจตน์ สอนสุขสันต์
MA322	ทฤษฎีจำนวน	1(3-3)	อ.เจนเจตน์ สอนสุขสันต์
	พีชคณิตนามธรรม 1	1(3-3)	อ.เจนเจตน์ สอนสุขสันต์
	พีชคณิตนามธรรม 1	1(3-3)	อ.เจนเจตน์ สอนสุขสันต์
MA331	สสารเชิงอนุพันธ์	1(3-3)	อ.เจนเจตน์ สอนสุขสันต์
MA342	ทฤษฎีเซต	1(3-3)	อ.เจนเจตน์ สอนสุขสันต์
	ทฤษฎีเซต	1(3-3)	อ.เจนเจตน์ สอนสุขสันต์
MA412	การวิเคราะห์จำนวนเชิงซ้อนเบื้องต้น	1(3-3)	อ.เจนเจตน์ สอนสุขสันต์

รูปที่ 9

3.3 Click รายชื่ออาจารย์ที่ต้องการดูการประเมิน ดังรูปที่ 9 จะปรากฏหน้าจอ รายงานสรุปผลการประเมินอาจารย์ ดังรูปที่ 10



รหัสวิชา: 100532 มหาวิทยาลัยศรีนครินทรวิโรฒ วันที่พิมพ์: 22/2/2548  
 ชื่อวิชา: ภาษาอังกฤษเพื่อการประเมินราชการ  
 เลขประจำตัวผู้สอน: 101519 อาจารย์ผู้สอน: ศาสตราจารย์ ดร. นงนิจ นิมิตต์  
 คณะ: ศึกษาศาสตร์ สาขาวิชา: ภาษาอังกฤษ  
 จำนวนผู้ลงทะเบียน: 100 จำนวนผู้ประเมิน: 100

(ตารางบันทึกของงานประเมินผู้สมัครรับตำแหน่ง วันที่ 15 เมษายน 2548)

ชื่อผู้สมัคร	ระดับของงานประเมิน (%)				คะแนนเฉลี่ย	ผลการประเมิน
	ทศ. 1	ทศ. 2	ทศ. 3	ทศ. 4		
1. งานตามหน้าที่หรือหน้าที่พิเศษของตำแหน่ง	0.00	0.00	0.00	0.00	75.00	25.00
2. การเชื่อมสัมพันธ์กับผู้อื่น โดยตรงตามหลักและระเบียบปฏิบัติ	0.00	25.00	25.00	25.00	25.00	0.00
3. ทัศนคติและมารยาทเข้าในที่ทำงาน	0.00	25.00	25.00	50.00	0.00	3.25
4. ศึกษาค้นคว้าเพื่อเพิ่มพูนความรู้	25.00	0.00	0.00	75.00	0.00	3.25
5. การรับผิดชอบของงานประจำตำแหน่ง/ นอกตำแหน่ง	0.00	0.00	0.00	0.00	0.00	100.00
6. ใฝ่เรียนรู้ / ค้นคว้าเพิ่มเติมเพื่อนำมาปฏิบัติงาน	100.00	0.00	0.00	0.00	0.00	0.00
7. การยอมรับงานใหม่หรืองานพิเศษ	0.00	100.00	0.00	0.00	0.00	0.00
8. ใฝ่เรียนรู้ / ค้นคว้าเพิ่มเติมเพื่อนำมาปฏิบัติงาน ทำในเชิงวิพากษ์วิจารณ์	0.00	0.00	100.00	0.00	0.00	0.00
9. ใฝ่เรียนรู้ / ค้นคว้าเพิ่มเติมเพื่อนำมาปฏิบัติงาน สามารถนำไปใช้เพื่อพัฒนาหรือสร้างสรรค์งาน	0.00	0.00	0.00	100.00	0.00	4.00
10. การริเริ่มและสร้างสรรค์งานใหม่	0.00	0.00	0.00	100.00	0.00	4.00
11. สอดคล้อง	0.00	0.00	0.00	0.00	100.00	0.00
12. สอดคล้องกับความสามารถ	0.00	0.00	0.00	100.00	0.00	0.00
13. สามารถปฏิบัติงานและบรรลุวัตถุประสงค์	0.00	0.00	100.00	0.00	0.00	3.00
14. มีความสนใจและตั้งใจ	0.00	100.00	0.00	0.00	0.00	2.00
15. ควบคุมสั่งการให้ลูกน้องปฏิบัติงาน / แสดงความคิดเห็น	100.00	0.00	0.00	0.00	0.00	1.00
16. มีความกระตือรือร้น และมีความรับผิดชอบ	0.00	0.00	0.00	0.00	0.00	100.00
17. สามารถปฏิบัติงานนอกเหนือจากที่	100.00	0.00	0.00	0.00	0.00	0.00
18. ใฝ่เรียนรู้ / ค้นคว้าเพิ่มเติมเพื่อนำมาปฏิบัติงาน (ใช้วิธีใหม่)	0.00	100.00	0.00	0.00	0.00	0.00
19. ควบคุมสั่งการให้ลูกน้องปฏิบัติงาน	0.00	0.00	100.00	0.00	0.00	0.00
20. ควบคุมสั่งการให้ลูกน้องปฏิบัติงาน	0.00	0.00	0.00	100.00	0.00	4.00
21. ควบคุมสั่งการให้ลูกน้องปฏิบัติงาน	0.00	0.00	0.00	100.00	0.00	4.00
22. ควบคุมสั่งการให้ลูกน้องปฏิบัติงาน	0.00	0.00	0.00	100.00	0.00	4.00
23. ควบคุมสั่งการให้ลูกน้องปฏิบัติงาน	0.00	0.00	100.00	0.00	0.00	3.00
24. ควบคุมสั่งการให้ลูกน้องปฏิบัติงาน และสามารถพัฒนาตนเอง	0.00	100.00	0.00	0.00	0.00	2.00

รูปที่ 10

3.4 Click รายชื่อนิสิต (2) ถ้าเป็น ทบ.7/1 หรือ ทบ.7/2 จะปรากฏรายชื่อนิสิต ดังรูปที่ 11



**ระบบลงทะเบียนเรียน**

หน้าแรก / หลักสูตรที่เปิดสอน / ตารางสอน / **เปิด** / **Logout** / **Logout** / **Logout**

ชื่อผู้เรียน: **100532** สาขาวิชา: **วิศวกรรมศาสตร์** ห้องเรียน: **101-16-0401**  
 ชื่อ นามสกุล: **อ. ชาญ แก้วจันทร์** โทรศัพท์: **5070**

**ตารางสอน ภาคการศึกษา : 2 / 2547**

รหัสวิชา	สอน	ชื่อวิชา	หน่วยกิต	คาบเรียน	วัน/เวลา	อาจารย์	อีเมล
CP101	B07	COMPUTER AND DATA PROCESSING	3(3-0)	F3-4	01-14-0304 ARR	ARR	ทน.(711,712) ปค.(003)
CP317	B01	C PROGRAMMING	3(2-2)	TH1-4	01-19-1801 ARR	ARR	ทน.(711,712) ปค.(003)
CP491	B01	SELECTED TOPICS IN COMPUTER SCIENCE	3(3-0)	MS-7	01-19-1814 BAB	ARR	ทน.(711,712) ปค.(003)

**ประกาศข่าว!**

รหัสวิชา: CP101    สอน: B07    สาขาวิชา: **วิศวกรรมศาสตร์**  
 ชื่อวิชา: **COMPUTER AND DATA PROCESSING (3-0)**

เลขประจำตัวผู้สอน	อีเมล	วัน/เวลา	อีเมล
451041133	นายสิริพงศ์ อังปราชญ์	SP31	sp4511133@swu.ac.th
461041132	น.ส. ปิ่นเพชร นนทวณิช	SP21	sp4611132@swu.ac.th

จำนวนนิสิตทั้งหมด : 2 คน

Copyright © Sakon Nakhon Rajabhat University  
 Sakon Nakhon Rajabhat University, Sakon Nakhon, Thailand

รูปที่ 11

3.5 Click รายชื่อนิสิต (2) ถ้าเป็น ปค.003 จะปรากฏหน้าจอ ดังรูปที่ 12







### 3.6 Click ผลสรุปความคิดเห็นเพิ่มเติม จะปรากฏหน้าจอ ดังรูปที่ 13

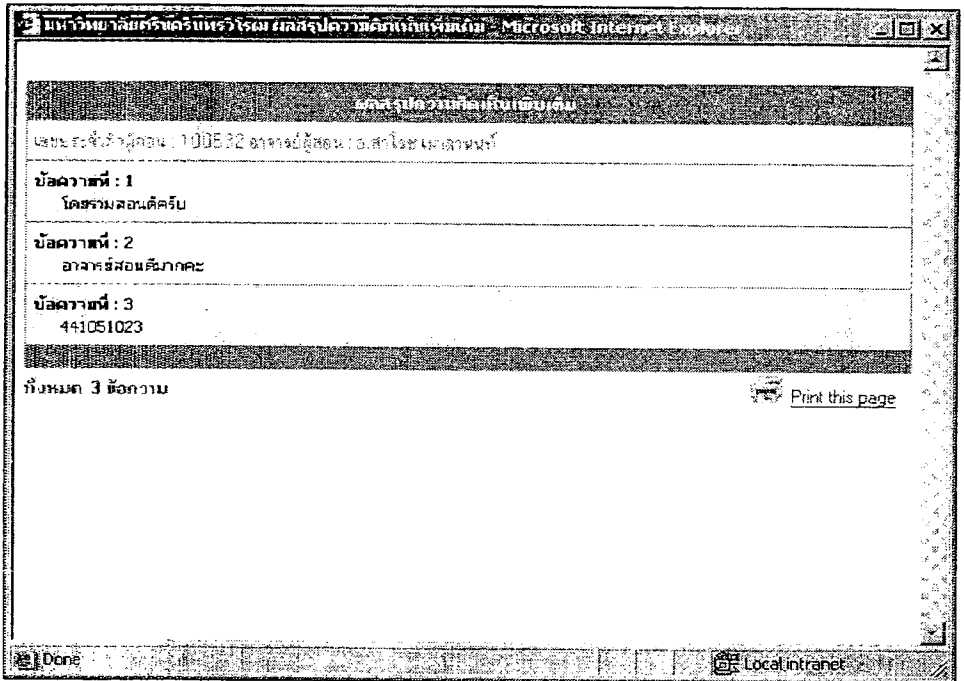

รูปที่ 13



### 4. ภาระงานสอน เลือก Tab ภาระงานสอน จะปรากฏหน้าจอ ดังรูปที่ 14

The screenshot shows a web interface for a university system. At the top, there is a navigation bar with icons for 'หน้าแรก' (Home), 'หลักสูตรที่เปิดสอน' (Courses), 'ตารางสอน' (Class Schedule), and 'เปิด' (Open). There are also links for 'Search', 'profile', 'logout', and 'Help'. Below the navigation bar, the user's profile information is displayed: 'ข้อมูลส่วนตัว' (Personal Information), 'รหัสประจำตัว' (ID), 'ชื่อ-นามสกุล' (Name-Surname), 'สาขาวิชา' (Department), 'ปีการศึกษา' (Academic Year), 'ชื่ออาจารย์' (Teacher Name), and 'ภาควิชาคณิตศาสตร์' (Department of Mathematics). The semester is 'ภาคการศึกษา 2/2547' (Semester 2/2547). The date and time are 'ห้องฝึก 01-16-0401' and 'โทรศัพท์ 5070'. The main content area contains a table with the following data:

รหัสวิชา	หน่วย	ชื่อวิชา	ภาคเรียน	จำนวนคน	จำนวนสอน	ภาระงานสอน(SCH)	
						SCH ราย	รวมราย
CP101	B07	COMPUTER AND DATA PROCESSING	3(3-0)	2	1	6	6
CP317	B01	C PROGRAMMING	3(2-2)	29	1	87	87
CP491	B01	SELECTED TOPICS IN COMPUTER SCIENCE	3(3-0)	0	7	0	0
รวมภาระงานสอน(SCH)ทั้งหมด						33	33

At the bottom right of the interface, there is a copyright notice: 'Copyright © Sakon Nakhon Rajabhat University'.

รูปที่ 14



## หมายเลขโทรศัพท์ที่เกี่ยวข้อง

- งานจัดการเรียนการสอน	กองบริการการศึกษา	โทร. 5617
- งานทะเบียนนิสิต	กองบริการการศึกษา	
	- ประสานมิตร	โทร. 5614,5662
	- องค์กรักษ์	โทร. 1032
- ฝ่ายกิจการนิสิต องค์กรักษ์	อาคารยิมส์เนเชียม 2	โทร.1040
- ห้องพยาบาล องค์กรักษ์	อาคารเรียนรวม	โทร.1101
- สำนักคอมพิวเตอร์	อาคารเรียนรวม	โทร.1124,1125
- สำนักสื่อและเทคโนโลยีการศึกษา	อาคารเรียนรวม	โทร.1110
- สำนักงานบริหารกิจการหอพัก	อาคารหอพัก	โทร.1143
- สำนักหอสมุด องค์กรักษ์	อาคารหอสมุด	โทร.1250 - 56
- สำนักงานคณะวิศวกรรมศาสตร์	อาคารวิศวกรรมศาสตร์	โทร.2010,2011
- สำนักงานคณะเภสัชศาสตร์	อาคารเภสัชศาสตร์	โทร.1544,1545
- สำนักงานคณะพลศึกษา	อาคารพลศึกษา	โทร.2514
- สำนักงานภาควิทยาศาสตร์การกีฬา	อาคารพลศึกษา	โทร.2502-2504
- สำนักงานคณะพยาบาลศาสตร์	อาคารพยาบาลศาสตร์	โทร.1821,1823
- สำนักงานคณะสหเวชศาสตร์	อาคารสหเวชศาสตร์	โทร.2252,2253
- สำนักงานบัณฑิตศึกษา ชั้น3	อาคารอำนวยการ	โทร.1047
- โรงพยาบาลศูนย์การแพทย์	ศูนย์การแพทย์	โทร.0-3739-5085-8



## คณะกรรมการวิชาศึกษาทั่วไป

1.	รองอธิการบดีฝ่ายวิชาการ		ประธานกรรมการ
2.	รศ.สมใจ	ศิริโชค	กรรมการ
3.	น.ส.พัฒนา	สงวนเกล้าจิตต์	กรรมการ
4.	อ.ฐนสัจจันทร์	วงศ์สุวรรณะ	กรรมการ
5.	อ.สุชาดา	บุญอิต	กรรมการ
6.	อ.มงคล	ศรีวัฒน์	กรรมการ
7.	อ.นุชรี	ตรีโลจน์วงศ์	กรรมการ
8.	อ.นงลักษณ์	สกุลญานนท์วิทยา	กรรมการ
9.	รศ.มณฑา	โกเฮง	กรรมการ
10.	อ.สมปรารถนา	วงศ์บุญหนัก	กรรมการ
11.	อ.รุ่งระพี	กรานคำยี	กรรมการ
12.	รศ.จุฑามาศ	เทพชัยศรี	กรรมการ
13.	รศ.สุภาพรรม	สิริแพทย์พิสุทธิ์	กรรมการ
14.	หัวหน้าฝ่ายยานพาหนะและความปลอดภัย		กรรมการ
15.	หัวหน้าฝ่ายพัฒนาสถานที่และสิ่งแวดล้อม		กรรมการ
16.	ผู้อำนวยการกองบริการการศึกษา		กรรมการและเลขานุการ
17.	หัวหน้างานจัดการเรียนการสอน		กรรมการและผู้ช่วยเลขานุการ

### เจ้าหน้าที่

1.	น.ส.สมพิศ	ประเสริฐชาติ	นักวิชาการเงิน
2.	น.ส.วิรัชญา	สีลา	นักวิชาการพัสดุ
3.	นายสกล	ชุพันธ์ิน	เจ้าหน้าที่วิทยาศาสตร์
4.	นายพงศธร	สิงสำราญ	เจ้าหน้าที่วิทยาศาสตร์

