

H
033.1
จ 451
2045



520942
เอกสาร มศว

1241310

คำนำ

รายงานประจำปี งบประมาณ 2545 ของคณะแพทยศาสตร์ มหาวิทยาลัยศรีนครินทรวิโรฒ ได้จัดทำขึ้น เพื่อเสนอผลการดำเนินงาน ของคณะแพทยศาสตร์ มหาวิทยาลัยศรีนครินทรวิโรฒ ในรอบปีงบประมาณ 2545

ข้อมูลต่างๆ ที่มีอยู่ในรายงานเล่มนี้ หวังว่าจะมีประโยชน์สำหรับหน่วยงานหรือผู้ต้องการจะทราบเพื่อนำไปใช้ประโยชน์ตามแต่วัตถุประสงค์ของหน่วยงานหรือบุคคลนั้น แต่ถ้าหากจะมีสิ่งหนึ่งสิ่งใดขาดตกบกพร่องหรือท่านมีข้อเสนอแนะที่ดีประการใดก็ตามกรุณาติดต่อและสอบถามได้จากงานนโยบายและแผน คณะแพทยศาสตร์ซึ่งเป็นผู้จัดทำรายงานประจำปีเล่มนี้ ได้ตลอดเวลา

คณะแพทยศาสตร์

มหาวิทยาลัยศรีนครินทรวิโรฒ

มกราคม 2546

สารบัญ

หน้า

บทนำ

ประวัติการจัดตั้ง คณะแพทยศาสตร์ มศว	3
ผู้ดำรงตำแหน่งคณบดี คณะแพทยศาสตร์ มศว อดีต - ปัจจุบัน	4
นโยบายของคณะแพทยศาสตร์	5
ปรัชญาคณะแพทยศาสตร์	6
ปณิธานคณะแพทยศาสตร์	6
วิสัยทัศน์	7
พันธกิจ	7
ความมุ่งหมาย	8
วัตถุประสงค์ของหลักสูตร	9

การบริหาร

คณะผู้บริหาร คณะแพทยศาสตร์	13
รายนามผู้บริหาร	14
คณะกรรมการประจำคณะแพทยศาสตร์	15
การแบ่งส่วนราชการ คณะแพทยศาสตร์	17
ระบบการศึกษา	18

การพัฒนาบุคลากร

สรุปข้อมูลการพัฒนาบุคลากร คณะแพทยศาสตร์	21
จำนวนบุคลากร คณะแพทยศาสตร์	22
การลาศึกษาต่อในประเทศ	23
การลาศึกษาต่อต่างประเทศ	25
การเข้าร่วมอบรม ประชุม สัมมนาศึกษาดูงานในประเทศ	27
การประชุม สัมมนา ฝึกอบรมด้วยแหล่งทุนภายนอก	48
การเข้าร่วมอบรม ประชุม สัมมนาศึกษาดูงานต่างประเทศ	69

การจัดการ

จำนวนนักศึกษา	79
จำนวนบัณฑิตแพทย์ที่สำเร็จการศึกษา	81
ทุนการศึกษา	83
อาจารย์ที่ได้รับโล่เกียรติคุณ	85

การวิจัย

สรุปโครงการวิจัย	89
สรุปโครงการวิจัยที่กำลังดำเนินการอยู่	90
งานวิจัยที่กำลังดำเนินการอยู่	95
สรุปโครงการวิจัยที่แล้วเสร็จ	101
ผลงานวิจัยที่แล้วเสร็จ	106
งานวิจัยที่ตีพิมพ์เผยแพร่	112

การบริการวิชาการแก่สังคม

กรรมการบริหาร/ดำเนินงาน สถาบัน/องค์กรวิชาชีพ	121
อาจารย์พิเศษ/วิทยากร	128
กิจกรรมคณะแพทยศาสตร์ (รวมศูนย์การแพทย์ฯ)	144
กิจกรรมมหาวิทยาลัย	159
ภาระงานอื่นๆ	164

ผลงานทางวิชาการ

เอกสารคำสอนและตำรา	175
บทความทางวิชาการ	186

การงบประมาณ

งบประมาณ ปีงบประมาณ 2545	193
ตารางแสดงวงเงินงบประมาณ ค่าครุภัณฑ์ภาควิชาพีรคลินิก คลินิก และสิ่งก่อสร้าง ปี 2529 - 2545	194

ภาคกิจกรรม

ประมวลภาพกิจกรรม	199
------------------	-----

unin

ประวัติการจัดตั้ง คณะแพทยศาสตร์ มศว

เพื่อตอบสนองนโยบายการแก้ปัญหาการขาดแคลนแพทย์ของประเทศไทยในปี 2523 มหาวิทยาลัยศรีนครินทรวิโรฒจึงได้เสนอโครงการผลิตแพทย์อย่างประหยัด โดยมีสาระสำคัญของโครงการ คือมหาวิทยาลัย จะร่วมมือกับกรุงเทพมหานคร จัดตั้งคณะแพทยศาสตร์ขึ้นที่วชิรพยาบาล และจะจัดหน่วยการเรียนการสอนวิทยาศาสตร์พื้นฐาน (premedical course) และวิทยาศาสตร์ชีวภาพ (preclinical course) ไว้ที่มหาวิทยาลัยศรีนครินทรวิโรฒ วิทยาเขตประสานมิตร เพื่อรับผิดชอบการเรียนการสอนชั้นปีที่ 1 - 2 - 3 สำหรับการเรียนระยะคลินิก 3 ปีหลัง ปีที่ 4 - 5 - 6 จะจัดไว้ที่วชิรพยาบาล มหาวิทยาลัยมีเป้าหมายในการรับนิสิตในช่วงระยะ 6 ปีแรก จำนวนทั้งสิ้น 300 คน ในปี 2528 - 2530 จะรับนิสิตปีละ 40 คน และในปี 2531 - 2533 จะรับนิสิตปีละ 60 คน โครงการนี้ใช้งบประมาณทั้งสิ้นประมาณ 145 ล้านบาท มหาวิทยาลัยศรีนครินทรวิโรฒจะรับผิดชอบงบประมาณทั้งสิ้นที่เกี่ยวกับการจัดการเรียนการสอน มหาวิทยาลัยศรีนครินทรวิโรฒได้ศึกษาโครงการโดยละเอียดแล้ว เห็นว่า ทั้งมหาวิทยาลัยและวชิรพยาบาล มีศักยภาพพร้อมที่จะดำเนินการได้ โครงการนี้ได้ผ่านการพิจารณาตามขั้นตอน ได้รับการเห็นชอบจากส่วนราชการที่เกี่ยวข้อง ได้ผ่านการพิจารณาของคณะรัฐมนตรีตั้งแต่ปี 2523 หลายครั้ง และเมื่อวันที่ 31 กรกฎาคม 2527 ได้มีมติเห็นชอบ และอนุมัติโครงการ ต่อมาคณะรัฐมนตรีได้พิจารณา ทบทวน มติอีกครั้งตามเสนอของแพทยสภาเมื่อ 27 พฤศจิกายน 2527 และมีมติให้คงเดิม ในที่สุดก็ได้มีมติประกาศจัดตั้งคณะแพทยศาสตร์ในราชกิจจานุเบกษาฉบับพิเศษ เล่ม 102 ตอนที่ 76 หน้า 19 ลงวันที่ 16 มิถุนายน 2528

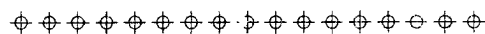

**ผู้ดำรงตำแหน่งคณบดีคณะแพทยศาสตร์
มหาวิทยาลัยศรีนครินทรวิโรฒ
อดีต - ปัจจุบัน**

1. ศาสตราจารย์ นายแพทย์ประพุดติ ธีรคุปต์
(PROF. DR. PRAPHERUT THIRAKHUPT)
(4 กรกฎาคม 2528 - 30 กันยายน 2528)
2. ศาสตราจารย์ นายแพทย์ปราโมทย์ วีรานูวัตต์
(PROF. DR. PRAMOTE VIRANUVATH)
(1 ตุลาคม 2528 - 30 กันยายน 2533)
3. ศาสตราจารย์ นายแพทย์วสันต์ จงเจษฎ์
(PROF. DR. VASANT CHONGCHET)
(1 ตุลาคม 2533 - 30 กันยายน 2534)
4. นายแพทย์ธวัชชัย ภาสุรกุล
(DR. THAWATCHAI PASURAKUL)
(1 ตุลาคม 2534 - 25 กุมภาพันธ์ 2535)
5. ศาสตราจารย์ นายแพทย์ประพุดติ ธีรคุปต์
(PROF. DR. PRAPHERUT THIRAKHUPT)
(26 กุมภาพันธ์ 2535 - 29 ธันวาคม 2537)
6. รองศาสตราจารย์ ดร. บุญเอิญ มิลินทสูต
(ASSOC. PROF. DR. BOONEARN MILINDASUTA)
(30 ธันวาคม 2537- 4 มกราคม 2538)
7. นายแพทย์ธรรมนุญ วานิชะพงศ์
(DR. THAMNOON VANİYAPONG)
(5 มกราคม 2538 - ปัจจุบัน)

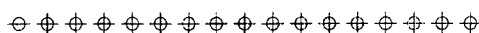

นโยบายของคณะแพทยศาสตร์

ประเทศไทยมีโรงเรียนแพทย์อยู่ 10 แห่ง ทุกแห่งมีเป้าหมายตรงกันคือการผลิตบัณฑิตที่มีคุณภาพตามความต้องการของสังคม ออกไปรับใช้ประเทศชาติตามนโยบายด้านการแพทย์และสาธารณสุขของประเทศ ผู้บริหารโรงเรียนแพทย์ ทุกระดับ ตั้งแต่ คณบดี รองคณบดี ผู้ช่วยคณบดี อาจารย์แพทย์ทุกท่านล้วนมีบทบาทสำคัญที่จะสร้างความเจริญให้สถาบัน และเป็นผู้กำหนดคุณภาพของบัณฑิตโดยข้อเท็จจริงแพทย์ทุกท่านจะมีประสบการณ์ และเชี่ยวชาญในวิชาชีพเป็นอย่างดี แต่มีส่วนน้อยที่เคยผ่านประสบการณ์ หรือเรียนรู้ด้านการบริหารโดยตรง สำหรับการบริหารการศึกษาจำเป็นต้องมีนโยบายผลงานจึงจะเป็นไปตามเป้าหมาย กลุ่มบุคลากรทุกระดับ ปฏิบัติงานให้เป็นไปตามนโยบาย โดยเฉพาะอาจารย์ซึ่งเป็นกลุ่มเป้าหมายที่สำคัญยิ่ง จึงจำเป็นที่คณะฯ จะต้องสร้างความรู้ สร้างประสบการณ์ให้อาจารย์ได้เข้าใจในทิศทางโดยเฉพาะอาจารย์ใหม่ ๆ ทั้งนี้ เพื่อให้การผลิตบัณฑิตมีคุณภาพตรงตามวัตถุประสงค์การศึกษา

คณะแพทยศาสตร์ มหาวิทยาลัยศรีนครินทรวิโรฒ ได้รับการสถาปนาขึ้นด้วยจุดมุ่งหมายที่จะให้นิสิตแพทย์ มีเจตคติที่ดีในการรับใช้สังคมไทย ให้มีความรอบรู้และเชี่ยวชาญงานสาธารณสุขของประเทศ มีคุณธรรมและความเสียสละเพื่อประโยชน์ต่อส่วนรวม

ทั้งนี้ บัณฑิตแพทย์ ที่จบไปในแต่ละรุ่นจะต้องมีคุณสมบัติที่สอดคล้องกับนโยบายที่ได้วางไว้ดังนี้

1. สามารถขบปัญหาสุขภาพของประชากรได้
2. วางแผนระบบการให้บริการสาธารณสุข เพื่อแก้ปัญหาสุขภาพได้
3. บริหารองค์การให้บริการสาธารณสุขได้
4. วางแผนและจัดการศึกษาให้ความรู้ ทางสาธารณสุข สุขภาพ
5. แก้ปัญหาในระดับบุคคลได้
6. พัฒนาตนเอง

◆ ◆ ◆ ◆ ◆ ◆ ◆ ◆ ◆ ◆ ◆ ◆ ◆ ◆ ◆ ◆

ปรัชญา

บัณฑิตย่อมฝึกตน

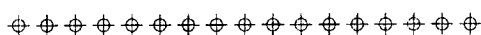

ปณิธาน

คณะแพทยศาสตร์ มหาวิทยาลัยศรีนครินทรวิโรฒ

ได้รับการสถาปนาขึ้นด้วยจุดมุ่งหมายที่จะให้นิสิตแพทย์มีเจตคติที่ดีในการรับใช้สังคม

ให้มีความรอบรู้ และเชี่ยวชาญงานสาธารณสุขของประเทศ

มีคุณธรรม และความเสียสละเพื่อประโยชน์ส่วนรวม

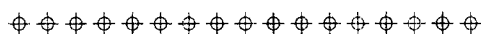

วิสัยทัศน์

"คณะแพทยศาสตร์ มหาวิทยาลัยศรีนครินทรวิโรฒ เป็นสถาบันที่มีคุณภาพในระดับสากล"

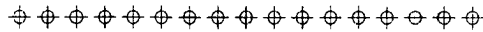

พันธกิจ

1. ผลิตบัณฑิตแพทย์ และสาขาที่เกี่ยวข้องตลอดจนการศึกษาล้างปริญญา เพื่อให้เกิดความรู้ คู่คุณธรรม สอดคล้องกับความต้องการของชุมชนและสังคม
2. มีการบริหารจัดการสถาบันอย่างมีเอกภาพ ประสิทธิภาพ เป็นธรรม โปร่งใส ตรวจสอบได้ และสามารถพึ่งตนเองได้
3. ผลิตงานวิจัยพื้นฐาน ประยุกต์ ที่มีคุณภาพอย่างต่อเนื่องเป็นที่ยอมรับทั้งในประเทศและนานาชาติ
4. ให้บริการทางการแพทย์และสาธารณสุขแบบองค์รวม ที่ได้มาตรฐานสอดคล้องกับความต้องการของชุมชนและสังคม
5. มีการประกันคุณภาพ และระบบตรวจสอบคุณภาพที่ได้มาตรฐานสากล
6. ทำนุบำรุงศิลปะและวัฒนธรรม

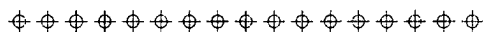

ความมุ่งหมาย

1. ผลิตบัณฑิตให้มีความรู้ความสามารถ และมีคุณภาพในสาขาวิชาแพทยศาสตร์
2. ผลิตบัณฑิตให้สามารถออกรับใช้ชุมชน ที่ทุรกันดารได้อย่างมีประสิทธิภาพ ซึ่งสอดคล้องกับนโยบายของประเทศ และสนองต่อความต้องการแพทย์ของประชาชนชาวชนบทอย่างแท้จริง
3. ร่วมมือกับวชิรพยาบาล โรงพยาบาลตำรวจ สถาบันนิติเวชศาสตร์ สถาบันสมทบแห่งอื่น และโรงพยาบาลส่วนภูมิภาค ในสังกัด กระทรวงสาธารณสุข ในการผลิตบัณฑิตแพทย์ ให้มีคุณภาพสามารถออกรับใช้สังคมได้อย่างมีประสิทธิภาพ
4. ร่วมมือกับวชิรพยาบาลให้บริการตรวจรักษาพยาบาลแก่ประชาชนทั่วไป
5. การร่วมงานกับหน่วยงานภายในและภายนอก ในการให้บริการทางวิชาการ แก่สังคมและการทำนุบำรุงศิลปวัฒนธรรมของชาติ
6. พัฒนาคณาจารย์ในการค้นคว้า วิจัย เพื่อนำเทคโนโลยีที่เหมาะสม มาใช้ในทางให้บริการและทางวิชาการ
7. ผลิตนักวิจัยทางด้านแพทยศาสตร์ที่จะเป็นพื้นฐานสำคัญในการวางแผนและดำเนินการพัฒนาประเทศ
8. ส่งเสริมการตีพิมพ์ผลงานการวิจัย การผลิตเอกสาร ตำรา อุปกรณ์ เพื่อจัดการเรียนการสอนให้มีประสิทธิภาพและประสิทธิผล
9. ปลุกฝังเจตคติที่ดีให้บัณฑิตในการรับรู้ความต้องการของสังคม (SOCIAL NEEDS) และการใฝ่ทางวิชาการ โดยการจัดโครงการการศึกษาต่อเนื่อง (CME)

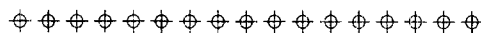

วัตถุประสงค์ของหลักสูตร

เมื่อนิสิตแพทย์จบการศึกษาเป็นบัณฑิตแล้วจะสามารถ

1. ชี้บ่ง ปัญหาสุขภาพของประชากรดังต่อไปนี้

- 1.1 ทั้งทางกาย ทางจิต และสิ่งแวดล้อม
- 1.2 ทั้ง 3 ระดับ ได้แก่ ระดับชุมชน ระดับครอบครัว และระดับบุคคล
- 1.3 อธิบายถึงสาเหตุของปัญหา
- 1.4 อธิบายวิธีแก้ปัญหาแบบวิทยาศาสตร์

2. วางแผนระบบการให้บริการสาธารณสุขเพื่อแก้ปัญหาสุขภาพ

- 2.1 ทางกาย และทางจิต
- 2.2 ทั้ง 3 ระดับ ได้แก่ ระดับชุมชน ระดับครอบครัว และระดับบุคคล
- 2.3 โดยการรวบรวมข้อมูล วิเคราะห์ข้อมูล ด้านระบาดวิทยา สังคม การเมือง เศรษฐกิจ การศึกษา

3. บริหารองค์การให้บริการสาธารณสุข โดย ปฏิบัติหน้าที่ต่อไปนี้ได้

- 3.1 ให้บริการผู้ป่วยด้านการวินิจฉัยโรค การรักษาพยาบาลทางกาย ทางจิต และการฟื้นฟูสุขภาพ ทั้งผู้ป่วยภายใน ผู้ป่วยภายนอก และหน่วยเคลื่อนที่
- 3.2 ให้บริการส่งเสริมสุขภาพประเภทต่าง ๆ ดังนี้ การอนามัยแม่และเด็ก การวางแผนครอบครัว การอนามัยในโรงเรียน การโภชนาการ การสุขศึกษา ทั้งภายในและภายนอกองค์กร
- 3.3 ให้บริการและดำเนินงานสุขภาพิบาล และป้องกันโรค
- 3.4 ให้บริการชั้นสูตรสาธารณสุขภายในองค์กร และสถานบริการสาธารณสุขต่าง ๆ
- 3.5 จัดระบบรับมอบ - ส่งผู้ป่วย เพื่อตรวจหรือรักษาต่อให้มีประสิทธิภาพ
- 3.6 สนับสนุน และ/หรือนิเทศงานทางด้านวิชาการ ตามแผนงานสาธารณสุขจังหวัด
- 3.7 รวบรวมสถิติข้อมูล และจัดทำรายงานเสนอต่อผู้บังคับบัญชา

4. วางแผนและจัดการศึกษาให้ความรู้ทางสาธารณสุข สุขภาพแก่บุคคล ครอบครัว และชุมชนได้

5. แก้ปัญหาในระดับบุคคลได้ โดยสามารถ

- 5.1 อธิบายสภาพร่างกายและจิตใจของบุคคลปกติและผู้ป่วยได้

5.2 รวบรวมและวิเคราะห์ ข้อมูลของสภาพร่างกายและจิตใจที่ผิดปกติเพื่อหาสาเหตุของโรค ด้วยวิธี

- ชักประวัติ

- ตรวจร่างกายโดยใช้อุปกรณ์การตรวจ

- แปลผลการตรวจทางห้องปฏิบัติการ และผลการตรวจพิเศษต่าง ๆ

5.3 ให้ข้อมูลหรือการวินิจฉัยโรคได้

5.4 ตัดสินใจให้การรักษา แล้วติดตามผลการรักษาและฟื้นฟูสุขภาพได้อย่างถูกต้องทันเวลา

5.5 ประเมินผลการรักษา และปรับปรุงแก้ไขการวินิจฉัยโรคเมื่อจำเป็นเพื่อให้สุขภาพของผู้ป่วยกลับคืนสู่ปกติอย่างรวดเร็ว

6. พัฒนาดตนเอง

6.1 ให้มีความสามารถสูงขึ้น ทนต่อความก้าวหน้าทางวิชาการ ให้รอบรู้และเชี่ยวชาญทางด้านวิชาการ เพื่อก่อประโยชน์ด้านการพัฒนาการรักษาพยาบาล

6.2 ให้มีคุณธรรม จริยธรรม ให้รู้จักตนเอง ใฝ่รู้ มีความคิดริเริ่มสร้างสรรค์ รับผิดชอบ มีศีลธรรม และเสียสละ

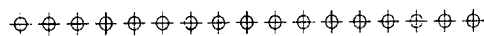

การบริการ

คณะผู้บริหารคณะแพทยศาสตร์

คณบดี	นพ. ธรรมนุญ วานิชะพงศ์
รองคณบดีฝ่ายศูนย์การแพทย์ฯ	ศ.(พิเศษ) นพ. นคร สมบูรณ์วิทย์
รองคณบดีฝ่ายวิชาการและวิจัย (พรีคลินิก)	รศ.ดร. ปานสิริ พันธุ์สุวรรณ
รองคณบดีฝ่ายวิชาการและวิจัย (คลินิก)	ผศ.นพ. ไพโรจน์ จงบัญญัติเจริญ
รองคณบดีฝ่ายคลัง	รศ.นพ. อรุณวงศ์ เทพชาตรี
รองคณบดีฝ่ายบริหาร (พรีคลินิก)	ผศ. ภัคตร์เพ็ญ ทิพยมนตรี
รองคณบดีฝ่ายวางแผนและพัฒนา	ผศ.นพ. เฉลิมชัย บุญยะสิทธิ์พรหม
รองคณบดีฝ่ายกิจการนิสิต	รศ.ดร. สมชาย สันติวัฒนกุล
รองคณบดีฝ่ายวิเทศสัมพันธ์	รศ.นพ. ไยธิน เบญจวงษ์
รองคณบดีฝ่ายประกันคุณภาพ	ศ.นพ. วุฒิชัย ธนาพงศธร
ผู้ช่วยคณบดีฝ่ายวิจัย	รศ.นพ. สมเกียรติ วัฒนศิริชัยกุล
ผู้ช่วยคณบดีฝ่ายการศึกษา	นพ. วิศาล มหาสิทธิวัฒน์
ผู้ช่วยคณบดีฝ่ายกิจการนิสิต (พรีคลินิก)	ผศ.ดร. อรพิน วงศ์สวัสดิ์กุล
ผู้ช่วยคณบดีฝ่ายกิจการนิสิต (คลินิก)	ผศ.นพ. ธนวัฒน์ สุวรรณจรัส
ผู้ช่วยคณบดีฝ่ายวางแผนและพัฒนา	ผศ.พญ. สุวีรากร โอภาสวงศ์
ผู้ช่วยคณบดีฝ่ายสารสนเทศ	นพ. อนุรักษ์ ดาวลอย
เลขานุการคณะแพทยศาสตร์	น.ส. นัทรี แสงทองศรีกมล

๘ ๘ ๘ ๘ ๘ ๘ ๘ ๘ ๘ ๘ ๘ ๘ ๘ ๘

รายนามผู้บริหาร



นายแพทย์ ธรรมบุญ วานิชะพงศ์
คณบดีคณะแพทยศาสตร์



ผศ. ภัทธรเพ็ญ ทิพยมนตรี
รองคณบดีฝ่ายบริหาร (พรีคลินิก)



ศ.(พิเศษ) นพ. นคร สมบูรณ์วิทย์
รองคณบดีฝ่ายศูนย์การแพทย์ฯ



รศ.ดร. ปานสิริ พันธุ์สุวรรณ
รองคณบดีฝ่ายวิชาการและวิจัย (พรีคลินิก)



ผศ.นพ. ไพโรจน์ จงบัญญัติเจริญ
รองคณบดีฝ่ายวิชาการและวิจัย (คลินิก)



รศ.นพ. อรุณวงศ์ เทพชาตรี
รองคณบดีฝ่ายคลัง



ผศ.นพ. เจริญชัย บุญยะลีพรรณ
รองคณบดีฝ่ายวางแผนและพัฒนา



รศ.ดร. สมชาย สันติวัฒนกุล
รองคณบดีฝ่ายกิจการนิสิต



รศ.นพ. โยธิน เบญจจรัส
รองคณบดีฝ่ายวิเทศสัมพันธ์



ศ.นพ. วุฒิชัย ธนาพงศธร
รองคณบดีฝ่ายประกันคุณภาพ



นางสาวนันทรี แสงทองศรีกรมด
เลขานุการคณะแพทยศาสตร์

คณะกรรมการประจำคณะแพทยศาสตร์

- | | |
|--|---------------|
| 1. คณะบดีคณะแพทยศาสตร์
นายแพทย์ ธรรมบุญ วานิชะพงศ์ | ประธานกรรมการ |
| 2. รองคณะบดีฝ่ายศูนย์การแพทย์ฯ
ศาสตราจารย์พิเศษ นายแพทย์ นคร สมบูรณ์วิทย์ | กรรมการ |
| 3. รองคณะบดีฝ่ายบริหาร (พรีคลินิก)
ผู้ช่วยศาสตราจารย์ ภัคตร์เพ็ญ ทิพยมนตรี | กรรมการ |
| 4. รองคณะบดีฝ่ายวิชาการและวิจัย (พรีคลินิก)
รองศาสตราจารย์ ดร. ปานสิริ พันธุ์สุวรรณ | กรรมการ |
| 5. รองคณะบดีฝ่ายวิชาการและวิจัย (คลินิก)
ผู้ช่วยศาสตราจารย์ นายแพทย์ ไพโรจน์ จงบัญญัติเจริญ | กรรมการ |
| 6. รองคณะบดีฝ่ายคลัง
รองศาสตราจารย์ นายแพทย์ อรุณวงศ์ เทพชาติ | กรรมการ |
| 7. รองคณะบดีฝ่ายวางแผนและพัฒนา
ผู้ช่วยศาสตราจารย์ นายแพทย์ เฉลิมชัย บุญยะสิทธิ์พรณ | กรรมการ |
| 8. รองคณะบดีฝ่ายกิจการนิสิต
รองศาสตราจารย์ ดร. สมชาย สันติวัฒนกุล | กรรมการ |
| 9. รองคณะบดีฝ่ายวิเทศสัมพันธ์
รองศาสตราจารย์ นายแพทย์ โยธิน เบญจวงษ์ | กรรมการ |
| 10. รองคณะบดีฝ่ายประกันคุณภาพ
ศาสตราจารย์ นายแพทย์ วุฒิชัย ธนาพงศธร | กรรมการ |
| 11. หัวหน้าภาควิชากายวิภาคศาสตร์
ผู้ช่วยศาสตราจารย์ ดร. วิภาวี อนุพันธ์พิศิษฐ์ | กรรมการ |
| 12. หัวหน้าภาควิชากุมารเวชศาสตร์
รองศาสตราจารย์ แพทย์หญิง เกศรา อัครดามงคล | กรรมการ |
| 13. หัวหน้าภาควิชาจักษุ - โสต - คอ - นาสิก ลาริงซ์วิทยา
ผู้ช่วยศาสตราจารย์ นายแพทย์ นิรันดร์ หุ่นฉายศรี | กรรมการ |
| 14. หัวหน้าภาควิชาจิตเวชศาสตร์
ผู้ช่วยศาสตราจารย์ แพทย์หญิง วันเพ็ญ ชูภักดิ์วัฒนการ | กรรมการ |

- | | | |
|-----|---|-----------|
| 15. | หัวหน้าภาควิชาจุลชีววิทยา
ผู้ช่วยศาสตราจารย์ ดร. เบญจมาส ถนอมทรัพย์ | กรรมการ |
| 16. | หัวหน้าภาควิชาชีวเคมี
รองศาสตราจารย์ ดร. โกสุม จันทร์ศิริ | กรรมการ |
| 17. | หัวหน้าภาควิชานิติเวชศาสตร์
พล.ต.ต. วิชิต สมาริวัฒน์ | กรรมการ |
| 18. | รักษาราชการแทนหัวหน้าภาควิชาพยาธิวิทยา
รองศาสตราจารย์ รัชณี อัครรุ่งนรินทร์ | กรรมการ |
| 19. | หัวหน้าภาควิชาเภสัชวิทยา
ผู้ช่วยศาสตราจารย์ ดร. ลัดดาวัลย์ ผิวทองงาม | กรรมการ |
| 20. | หัวหน้าภาควิชารังสีวิทยา
แพทย์หญิง พัฒนา อุกฤษณ์ | กรรมการ |
| 21. | หัวหน้าภาควิชาเวชศาสตร์ป้องกันและสังคม
ผู้ช่วยศาสตราจารย์ นายแพทย์ วันชัย บุพพันธ์เหรียญ | กรรมการ |
| 22. | หัวหน้าภาควิชาวิสัญญีวิทยา
ผู้ช่วยศาสตราจารย์ แพทย์หญิง สมัญญา ทิศาภิภาค | กรรมการ |
| 23. | หัวหน้าภาควิชาศัลยศาสตร์
ผู้ช่วยศาสตราจารย์ นายแพทย์ ปริญา อัครานุรักษ์กุล | กรรมการ |
| 24. | หัวหน้าภาควิชาสูติศาสตร์ – นรีเวชวิทยา
ผู้ช่วยศาสตราจารย์ นายแพทย์ วิเชียร มโนเลิศเทเวศ | กรรมการ |
| 25. | รักษาราชการแทนหัวหน้าภาควิชาสรีรวิทยา
ผู้ช่วยศาสตราจารย์ ดร. รุ่งตะวัน สุภาพผล | กรรมการ |
| 26. | หัวหน้าภาควิชาอายุรศาสตร์
ผู้ช่วยศาสตราจารย์ นายแพทย์ สมพร วงศ์อมรรตธรรม | กรรมการ |
| 27. | หัวหน้าภาควิชาออร์โธปิดิกส์
ผู้ช่วยศาสตราจารย์ นายแพทย์ นภดล พนอำพน | กรรมการ |
| 28. | เลขานุการคณะแพทยศาสตร์
นางสาวนันทรี แสงทองศรีกรมล | เลขานุการ |

❖ ❖ ❖ ❖ ❖ ❖ ❖ ❖ ❖ ❖ ❖ ❖ ❖ ❖ ❖ ❖

การแบ่งส่วนราชการคณะแพทยศาสตร์

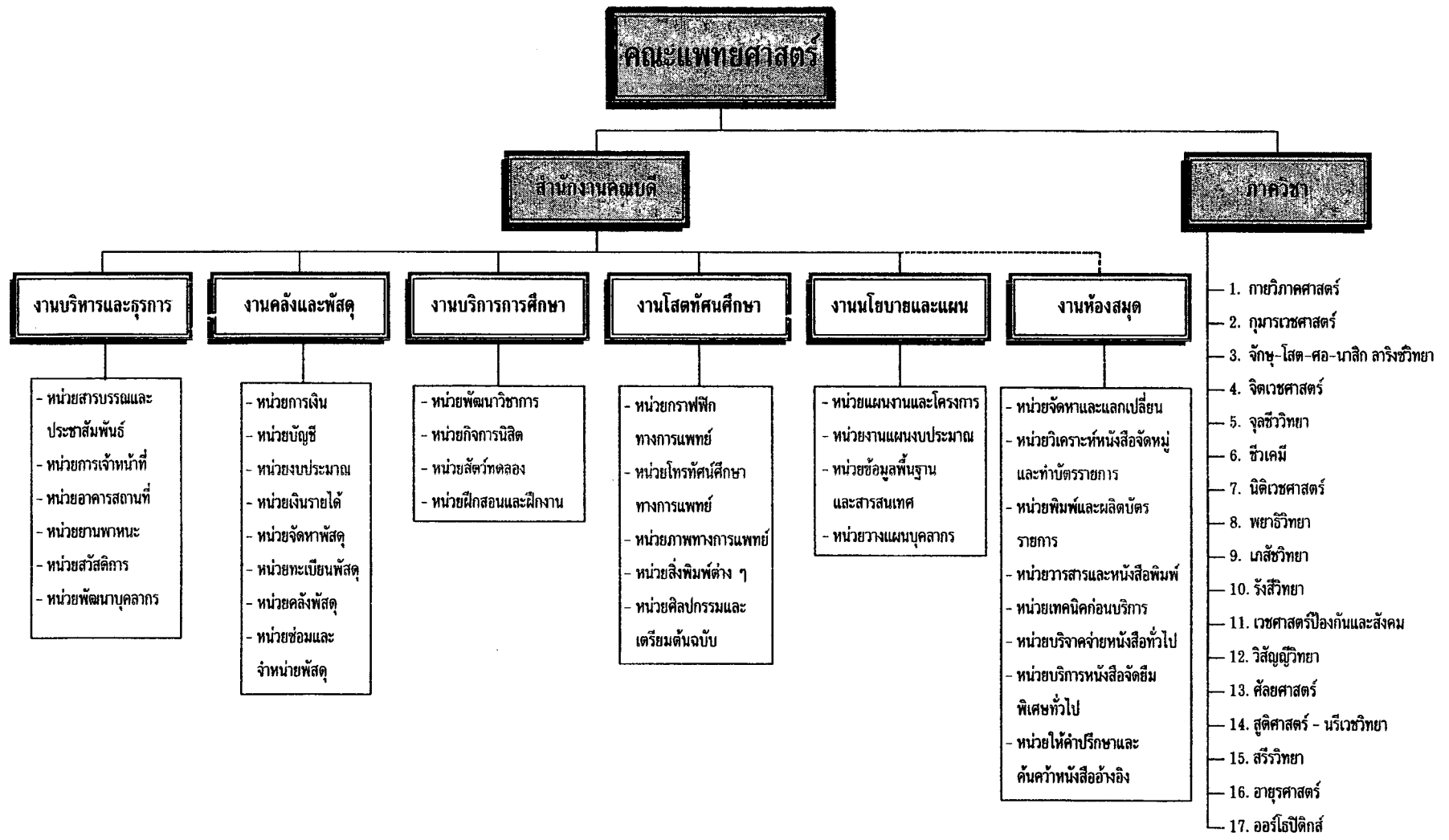

งานนโยบายและแผน คณะแพทยศาสตร์ มหาวิทยาลัยศรีนครินทรวิโรฒ

ระบบการศึกษา

1. ระยะเวลาเตรียมแพทย์

เป็นการศึกษาวิชาวิทยาศาสตร์สาขาต่าง ๆ เช่น ชีววิทยา เคมี ฟิสิกส์ คณิตศาสตร์ และวิชาบังคับพื้นฐานทั่วไป เพื่อเป็นรากฐานในการศึกษาวิทยาศาสตร์การแพทย์ และพฤติกรรมศาสตร์ต่อไป นิสิตจะศึกษาอยู่ที่มหาวิทยาลัยศรีนครินทรวิโรฒ วิทยาเขตประสานมิตร เป็นเวลา 1 ปี ต่อจากนั้นก็ย้ายมาศึกษาวิชาพรีคลินิกและคลินิกต่อไป

2. ระยะเวลาพรีคลินิก

เป็นการศึกษาวิชาบังคับพื้นฐานเฉพาะสาขาได้แก่ กายวิภาคศาสตร์ ชีวเคมี สรีรวิทยา จุลชีววิทยา ปาราสิตวิทยา พยาธิวิทยา เภสัชวิทยา บทนำเข้าสู่คลินิกเบื้องต้นเพื่อให้รู้จักส่วนต่าง ๆ ของร่างกายหน้าที่การทำงานของส่วนนั้น ๆ เชื้อจุลินทรีย์ที่ทำให้เกิดโรค และการเปลี่ยนแปลงเมื่อจะขึ้นไปสู่ระยะคลินิก ใช้เวลาศึกษา 2 ปีที่คณะแพทยศาสตร์ มหาวิทยาลัยศรีนครินทรวิโรฒ วิทยาเขตประสานมิตร ภาควิชาพยาธิวิทยาและภาควิชาอายุรศาสตร์ที่วชิรพยาบาล

3. ระยะเวลาคลินิก

เป็นการศึกษาวิชาทางการคลินิก เพื่อให้รู้จักพยาธิวิทยา กำเนิดลักษณะทางระบาดวิทยา อาการ และอาการแสดงของโรค วิธีการวินิจฉัย วิธีการรักษาและป้องกันไม่ให้เกิดโรค ใช้เวลาศึกษา 3 ปีที่คณะแพทยศาสตร์วชิรพยาบาล โรงพยาบาลตำรวจและโรงพยาบาลสมทบอื่น ๆ

นิสิตที่ศึกษารายวิชาต่าง ๆ ในระดับชั้นปีที่ 6 แล้ว 80% มีสิทธิเข้าสอบรวมยอด เพื่อประมวลความรู้ (Comprehensive – examination) เมื่อสอบรวมยอดผ่านทุกรายวิชาในหลักสูตรแล้ว จึงจะได้รับการเสนอชื่อเพื่อปริญญาแพทยศาสตร

๘ ๘ ๘ ๘ ๘ ๘ ๘ ๘ ๘ ๘ ๘ ๘ ๘ ๘ ๘ ๘

การพัฒนาระบบตลาด

สรุปข้อมูลการพัฒนาบุคลากร คณะแพทยศาสตร์

ในปีงบประมาณ 2545 คณะแพทยศาสตร์ สนับสนุนให้บุคลากรได้มีการพัฒนาความรู้ทางด้านวิชาการ การวิจัย ทักษะทางด้านวิชาชีพ การปฏิบัติงาน โดยการศึกษาต่อ จำนวน 59 คน เป็นการศึกษาต่อในประเทศ จำนวน 40 คน ศึกษาต่อต่างประเทศ จำนวน 19 คน การเข้าร่วมประชุม สัมมนาฝึกอบรม ต่าง ๆ ในประเทศด้วยเงินงบประมาณ ของคณะฯ จำนวน 166 คน / 114 เรื่อง ด้วยแหล่งทุนอื่น ๆ จำนวน 48 คน / 154 เรื่อง ประชุมสัมมนาในต่างประเทศ จำนวน 36 คน / 38 เรื่อง



บุคลากรคณะแพทยศาสตร์ มหาวิทยาลัยศรีนครินทรวิโรฒ ปีงบประมาณ 2545

จำนวนบุคลากรทั้งสิ้น แยกข้าราชการ สาย ก ข ค พนักงาน และลูกจ้าง

บุคลากร	จำนวน
ข้าราชการ สาย ก	153 คน
สาย ข	15 คน (มาปฏิบัติราชการ 1 คน)
สาย ค	19 คน
พนักงาน ผู้บริหาร	2 คน
สายวิชาการ	32 คน
สายสนับสนุน	274 คน
ลูกจ้าง ลูกจ้างประจำ	9 คน
ลูกจ้างชั่วคราว - สาย ก	2 คน
- สายสนับสนุน	111 คน (มาปฏิบัติราชการ 1 คน)
รวม	617 คน

จำนวนข้าราชการ/ลูกจ้างชั่วคราว สาย ก และพนักงานสายวิชาการ

แยกตามวุฒิการศึกษา

วุฒิการศึกษา	จำนวน
ปริญญาตรี	5 คน
ปริญญาโท	47 คน
ปริญญาเอก	135 คน
รวม	187 คน

จำนวนข้าราชการ/ลูกจ้างชั่วคราว สาย ก และพนักงานสายวิชาการ

แยกตามตำแหน่งวิชาการ

ตำแหน่ง	ชาย	หญิง	รวม
ศาสตราจารย์	1	-	1
รองศาสตราจารย์	8	6	14
ผู้ช่วยศาสตราจารย์	29	31	60
อาจารย์	53	59	112
รวม	91	96	187

รายชื่อบุคลากรลาศึกษาต่อในประเทศ

บุคลากร ของคณะแพทยศาสตร์ ได้รับการสนับสนุนให้ศึกษาต่อ จำนวน 59 คน เป็นการศึกษาต่อภายในประเทศ จำนวน 40 คน และศึกษาต่อต่างประเทศ จำนวน 19 คน ดังรายละเอียด

ภาควิชา / ชื่อ - สกุล	วุฒิการศึกษา	สถาบัน / สถานที่
ภาควิชากายวิภาคศาสตร์		
➤ นายสมนึก นิลบุหงา	แพทยศาสตรบัณฑิต	มศว
ภาควิชากุมารเวชศาสตร์		
➤ นางสาวมนจุฑา เรียมรัตน์นาก	วุฒิปัตร์	ร.พ.รามาริบัติ
➤ นางสาวยิ่งวรรณ มูลทรัพย์	วุฒิปัตร์	ร.พ.รามาริบัติ
➤ นายสมบูรณ์ จันทร์สกุลพร	วุฒิปัตร์	จุฬาลงกรณ์ฯ
➤ นายกิตติพงษ์ คงสมบูรณ์	ปริญญาเอก	ม.มหิดล
➤ นายศุภวัชร บุญกษิต์เดช	วุฒิปัตร์ (ต่อยอด)	ร.พ.รามาริบัติ
➤ นายโอฬาร พรหมลิขิต	วุฒิปัตร์ (ต่อยอด)	จุฬาลงกรณ์ฯ
ภาควิชาจุฬาสไต คอ นาสิก ลาริงซ์วิทยา		
➤ นางสาวสุมาลี บุญยะลีพรรณ	วุฒิปัตร์	ร.พ.ศิริราช
ภาควิชาจูลชีวิวิทยา		
➤ นางสุภิญญา พงษ์สังข์	ปริญญาเอก	ม.มหิดล
➤ นางธีรพร ชินชัย	ปริญญาเอก	จุฬาลงกรณ์ฯ
➤ นายเตชิน ตวีโรจน์	พ.บ.	มศว
➤ นางสาวปิยะธิดา ตั้งธีระวัฒน์	ปริญญาเอก	ม.มหิดล
ภาควิชาชีวเคมี		
➤ นางนุจรี บุญชัย	ปริญญาเอก	ม.มหิดล
➤ นางสาววัลยา อุทัยสง	ปริญญาเอก	ม.มหิดล
➤ นางสาวจันทร์ทรา ตันนัทย์ทรวงศ์	แพทยศาสตรบัณฑิต	มศว
➤ นายไพศาล ขาวสัก	ปริญญาโท	มศว
ภาควิชาพยาธิวิทยา		
➤ นางสาวเอื้อมพร ศรีสนธิ์	วุฒิปัตร์	จุฬาลงกรณ์ฯ
ภาควิชาวิสัญญีวิทยา		
➤ นางสาววัชรีย์ นาคเวก	วุฒิปัตร์	ร.พ.รามาริบัติ

ภาควิชา / ชื่อ - สกุล	วุฒิการศึกษา	สถาบัน / สถานที่
ภาควิชาเวชศาสตร์ป้องกันและสังคม		
➢ นายสุรเชษฐ์ เลิศศิริพันธ์ุ	วุฒิปัตร์ (ต่อยอด)	วชิรพยาบาล
➢ นายพิทยะ รัตนกุล	วุฒิปัตร์	ม.เชียงใหม่
➢ นายฉัตรชัย เอกปัญญาสกุล	วุฒิปัตร์	จุฬาลงกรณ์ฯ
ภาควิชาศัลยศาสตร์		
➢ นายอริคม สุภาพผล	ปริญญาเอก	ม.มหิดล
➢ นายพุทธิพงษ์ นรนิติชัยกุล	วุฒิปัตร์	ร.พ.ศิริราช
➢ นายเอกชัย กาญจนาคาร	วุฒิปัตร์ (ต่อยอด)	ร.พ.ศิริราช
ภาควิชาสูติศาสตร์		
➢ นางภานารี พานเพียรศิลป์	ปริญญาเอก	ม.มหิดล
➢ นางหทัยทิพย์ ไตรสมบูรณ์	ปริญญาเอก	จุฬาลงกรณ์ฯ
➢ พันจ่าเอกโชติ วีระวงษ์	แพทยศาสตรบัณฑิต	มศว
➢ นางสาวพรรณิ หนูชื่อตรง	ปริญญาเอก	จุฬาลงกรณ์ฯ
ภาควิชาสูติศาสตร์ – นรีเวชวิทยา		
➢ นายเกษม เรืองรองมรกต	วุฒิปัตร์ (ต่อยอด)	ร.พ.ศิริราช
➢ นายสุทธา หามนตรี	ว.ว. (ต่อยอด)	ร.พ.รามาริบัติ
➢ นางสาววัชรภรณ์ วีรกุล	ว.ว. (ต่อยอด)	ร.พ.รามาริบัติ
ภาควิชาอายุรศาสตร์		
➢ นางสาวปิยนันท์ ชนไมตรี	วุฒิปัตร์	ร.พ.ศิริราช
➢ นางสาวสมลักษณ์ จึงสมาน	วุฒิปัตร์ (ต่อยอด)	จุฬาลงกรณ์ฯ
ภาควิชาออร์โธปิดิกส์		
➢ นายนภดล พนอำพน	Fellowship	ร.พ.ศิริราช
➢ นายธงชัย ก่อสันติรัตน์	วุฒิปัตร์	ร.พ.รามาริบัติ
ศูนย์การแพทย์ฯ		
➢ นางสาวสะการะ หัสภาคล	วุฒิปัตร์	ร.พ.รามาริบัติ
➢ นายกานดิษฐ์ ประยงค์รัตน์	วุฒิปัตร์	ร.พ.ศิริราช
➢ นางสาวขวัญเรือน วิสุทธิศิริ	วุฒิปัตร์	ร.พ.รามาริบัติ
➢ นางสาวจิรลักษณ์ ลิ้มอ้อม	วุฒิปัตร์	จุฬาลงกรณ์ฯ
➢ นางสาวสุदानันท์ สุคนธ์ธารา	วุฒิปัตร์	จุฬาลงกรณ์ฯ



รายชื่อบุคลากรลาศึกษาต่อต่างประเทศ

ภาควิชา / ชื่อ - สกุล	วุฒิการศึกษา	สถิตยณ / สถานที่
ภาควิชากายวิภาคศาสตร์		
➢ นางสาวอรพิน เกิดประเสริฐ	ปริญญาโท - เอก	ออสเตรเลีย
➢ นางสาวนิตา ไตรพาณิชย์กุล	ปริญญาโท - เอก	ออสเตรเลีย
➢ นางสาวศรีรัฐ ภักดีรัตนชิต	ปริญญาเอก	สหรัฐอเมริกา
➢ นางสาวสิรินันท์ พงศ์เมธีกุล	ปริญญาเอก	สหรัฐอเมริกา
➢ นางสาวรักษวรรณ พูนคำ	ปริญญาเอก	ญี่ปุ่น
ภาควิชากุมารเวชศาสตร์		
➢ นายสงวนศักดิ์ ฤกษ์ศุภผล	Fellowship	ออสเตรเลีย
ภาควิชาจุลชีววิทยา		
➢ นางสาวนิตยา ไตรภิญโญภาพ	ปริญญาเอก	อังกฤษ
ภาควิชาพยาธิวิทยา		
➢ นางสาวนันทนา แก้วพิลา	ฝึกอบรมเพื่อวิจัย	ออสเตรเลีย
ภาควิชาเภสัชวิทยา		
➢ นางสาวลัดดาวัลย์ ผิวทองงาม	ฝึกอบรมเพื่อวิจัย	ญี่ปุ่น
ภาควิชารังสีวิทยา		
➢ นายวิทย์ วราวิทย์	Fellowship	สหรัฐอเมริกา
ภาควิชาวิสัญญีวิทยา		
➢ นายชัยพฤกษ์ กุสุมาพรรณโณ	ฝึกอบรมระยะสั้น	สหรัฐอเมริกา
ภาควิชาเวชศาสตร์ป้องกันและสังคม		
➢ นางสาวพิมพ์พรรณ บัวพิมพ์	วุฒิปัตร	สหรัฐอเมริกา
➢ นายสุธีร์ รัตนเมงคกุล	ปริญญาโท - เอก	อังกฤษ
ภาควิชาสรีรวิทยา		
➢ นางสมฤดี สายหยุดทอง	ปริญญาเอก	อังกฤษ
➢ นางพัชรินทร์ เทพอารีนันท์	ปริญญาเอก	อังกฤษ

ภาควิชา / ชื่อ - สกุล	วุฒิการศึกษา	สถาบัน / สถานที่
ภาควิชาอายุรศาสตร์		
➢ นายสุทัศน์ รุ่งเรืองหิรัญญา	วุฒิปัตร์	สหรัฐอเมริกา
➢ นายยุทธศักดิ์ ดำรงพัฒนกิจ	วุฒิปัตร์	สหรัฐอเมริกา
➢ ร.อ.ทวีศักดิ์ ไก่โดยวณิชกุล	Fellowship	สหรัฐอเมริกา
➢ นางสาวสิริภา ช่างศิริกุลชัย	อบรมวิชาพยาธิวิทยาของไต (Renal pathology)	สหรัฐอเมริกา

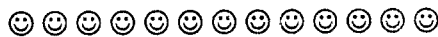

การเข้าร่วมอบรม ประชุม สัมมนา ศึกษาดูงานในประเทศ

วัน เดือน ปี/ชื่อ-สกุล	เรื่อง	สถานที่
4 – 5 ต.ค. 44 นพ.สุเมธ พัฒนาสุทธินนท์	→ เข้าร่วมประชุมวิชาการ	ณ ห้องประชุมเจริญพัฒน์ ภาควิชาสูติศาสตร์ – นรีเวช วิทยา คณะแพทยศาสตร์ จุฬาลงกรณ์มหาวิทยาลัย
10 – 12 ต.ค. 44 ผศ.นพ.ภาวิน พัวพรพงษ์	→ เข้าร่วมประชุมวิชาการประจำปี 2544 เรื่อง “การดูแลมารดาและทารกปริ กำเนิดในยุคปฏิรูประบบสุขภาพ” (Perinatal Care in Health Reform Era)	ณ รร.รีเจนท์ ซะอ่า จ. เพชรบุรี
15 ต.ค. 44 รศ.รัชณี อัครรุ่งนรินทร์ รศ.ดร.สมชาย สันติวัฒนกุล นพ.สมดี รัตนวิบูลย์ ดร.พร้อมจิต ชูตาภา ดร.สุรางค์รัตน์ ศรีสุวรรณนท์ นางสาวสุภาพร วิวัฒนากุล นายนิคม ชาตรีกุล	→ เข้าร่วมประชุมเชิงปฏิบัติการ “Practical Point in Peripheral Blood Smear Evaluation”	ณ ห้องปฏิบัติการชั้น 4 อาคารเรียน วิทยาลัย แพทยศาสตร์พระมงกุฎเกล้า
15 – 19 ต.ค. 44 นางอาชว์ดาม์ ภาคพิชเจริญ อ.ปวีณา อุปันันต์	→ เข้าร่วมประชุมและเสนอผลงานวิชาการ ในการประชุมวิชาการวิทยาศาสตร์ และ เทคโนโลยีแห่งประเทศไทย ครั้งที่ 27	ณ โรงแรมลีการ์เดนส์ พลาซ่า อ.หาดใหญ่ สงขลา
17 – 19 ต.ค. 44 นพ.สุเมธ พัฒนาสุทธินนท์ นพ.กุศล เตชะพิเชฐวณิช พญ.สิรินาถ นุชนาถ	→ เข้าร่วมประชุมวิชาการและประชุมสามัญ ประจำปี พ.ศ. 2544	ณ อาคารเฉลิมพระบารมี 50 ปี กรุงเทพมหานคร ชอยศุณย์วิจัย ถ.เพชรบุรี ตัดใหม่ กรุงเทพฯ

วัน เดือน ปี/ชื่อ - สกุล	เรื่อง	สถานที่
20 – 23 ต.ค. 44 ผศ.นพ.นิยม ละออปักษิณ ผศ.นพ.นภดล พนอำพน ผศ.นพ.ชาญณรงค์ เกษมกิจวัฒนา นพ.เจริญชัย จิวจินดา นพ.คมสัน ปลั่งศิริ นพ.ศุภกิจ พิมลธเรศ นพ.ยิ่งยง ต่ออุดม	→ เข้าร่วมประชุมวิชาการประจำปี 23 th Annual Meeting of the Royal College of Orthopaedic Surgeons of Thailand and the Thai Orthopaedic Association	ณ โรงแรมรอยัลคัลีฟ บีช พัทยา จ. ชลบุรี
24 – 25 ต.ค. 44 พญ.วิไล โชติจิรพรรณ	→ เข้าร่วมประชุมวิชาการ หัวข้อ Investigation of the neck mass และ Management of post – operative running ear	ณ อาคารเฉลิมพระบารมี 50 ปี ซอยศูนย์วิจัย ถ.เพชรบุรีตัดใหม่ แขวงบางกะปิ เขตห้วยขวาง กรุงเทพฯ
24 – 26 ต.ค. 44 ผศ.นพ.นิรันดร์ หุ่นฉายศรี รศ.นพ.ชัยรัตน์ นิรันดร์ตัน ผศ.นพ.วิศาล มหาสิทธิวัฒน์ นพ.สาทิตย์ ชัยประสิทธิ์กุล นพ.ยงยุทธ วศินวงศ์	→ เข้าร่วมประชุมวิชาการประจำปี ครั้งที่ 2/2544	ณ อาคารเฉลิมพระบารมี 50 ปี ซอยศูนย์วิจัย ถ.เพชรบุรีตัดใหม่ แขวงบางกะปิ เขตห้วยขวาง กรุงเทพฯ
24 – 26 ต.ค. 44 ผศ.ดร.วิไล รัตนตยารมณ	→ เข้าร่วมประชุมวิชาการทางสัตวแพทย์ และการเลี้ยงสัตว์ ครั้งที่ 27	ณ โรงแรมโซฟิเทล เซ็นทรัล พลาซ่า กรุงเทพฯ
26 ต.ค. 44 พญ.วิไล โชติจิรพรรณ	→ ประชุมเกี่ยวกับโรคภูมิแพ้	ณ ศูนย์ประชุมอิมแพค เมืองทองธานี จ.นนทบุรี
26 ต.ค. 44 นางอัจฉรา พันธุ์ศรีมังกร นางมานิตา โรจนธนาพันธ์	→ สัมมนาทางวิชาการเรื่อง “รัฐบาล อิเล็กทรอนิกส์ (E-Government)”	ณ ห้องประชุมจีระ บุญมาก สถาบันบัณฑิตพัฒนบริหาร ศาสตร์

วัน เดือน ปี/ชื่อ - สกุล	เรื่อง	สถานที่
26 – 28 ต.ค. 44 รศ.ดร.สมชาย สันติวัฒนกุล ผศ.นพ.ธนวัฒน์ สุวรรณจรัส ทพ.สถาพร ตวันฉาย	→ เข้าร่วมแข่งขันกีฬานิสิตนักศึกษาแห่งประเทศไทย ครั้งที่ 15	ณ สนามกีฬากลาง มหาวิทยาลัยขอนแก่น
27 – 28 ต.ค. 44 นางสาวนันทรี แสงทองศรีกรมล นางอัจฉรา พันธุ์ศรีมังกร นางสาวศุภวรรณ พันธุ์ภักดี นางสาวสายรุ้ง ตริสงฆ์	→ อบรมฝึกหลักสูตรพิเศษ เรื่อง Creative Thinking (การพัฒนาความคิดเชิงสร้างสรรค์)	ณ โรงแรมรอยัลปรินเซส
29 ต.ค. 44 นางสาวสายใจ วอนขอพร นางสาวณัฐภาส ถาวรวงษ์ นายอดิสร แสงซ้อ	→ เข้าร่วมประชุมเพื่อรับฟังการแนะนำการใช้โปรแกรมประมวลผลแบบ มศว ปค. 003	ณ ห้องประชุม ดร.สุนทร แก้วลาย ชั้น 4 สำนักคอมพิวเตอร์
29 – 30 ต.ค. 44 พญ.กอบลาภ จันทรเศศ พญ.พัชรี ไพจิตรประภาภรณ์	→ เข้าร่วมฟังการบรรยายพิเศษทางวิชาการ ครั้งที่ 1/2544	ณ อาคารเฉลิมพระบารมี 50 ปี ซอยศูนย์วิจัย ถ.เพชรบุรีตัดใหม่ แขวงบางกะปิ เขตห้วยขวาง กรุงเทพฯ
1 – 2 พ.ย. 44 ศ.นพ.วุฒิชัย ธนาพงศธร	→ เข้าร่วมประชุมกรรมการบริหารกลุ่มสถาบันแพทยศาสตร์แห่งประเทศไทย	ณ คณะแพทยศาสตร์ มหาวิทยาลัยสงขลานครินทร์ อ.หาดใหญ่ จ.สงขลา
1 – 2 พ.ย. 44 ผศ.ดร.ปัทมา ลีวนิช	→ อบรมหลักสูตรยุทธศาสตร์พัฒนาองค์กร “บริหารคน คนบริหาร” รุ่นที่ 4	ณ รร.อินทรา ประตูน้ำ กรุงเทพฯ

วัน เดือน ปี/ชื่อ - สกุล	เรื่อง	สถานที่
6 - 9 พ.ย. 44 ผศ.ดร.รุ่งตะวัน สุภาพผล	→ เข้าร่วมประชุมวิชาการและประชุมเชิงปฏิบัติการ เรื่อง "การทดสอบฤทธิ์ทางชีวภาพเบื้องต้น"	ณ ห้องประชุมใหญ่ อาคารสถาบัน 3 จุฬาลงกรณ์มหาวิทยาลัย และคณะวิทยาศาสตร์ จุฬาลงกรณ์มหาวิทยาลัย
7 - 10 พ.ย. 44 ผศ.ดร.เบญจมาศ ถนอมทรัพย์ อ.มาลัย ทวีโชติภัทร์ อ.อำนาจ แพร่ตกุล	→ เข้าร่วมประชุมวิชาการเรื่อง "Bio Thailand 2001 : From Research to Market"	ณ ศูนย์ประชุมแห่งชาติ สิริกิตต์ กรุงเทพฯ
8 - 10 พ.ย. 44 ผศ.นพ.มนตรี อุดมเพทายกุล ผศ.พญ.สุวิรากร โอภาสวงศ์	→ เข้าร่วมประชุม The 4 th Regional Scientific Meeting on Pediatric Dermatology	ณ โรงแรมอิมพีเรียล ควีนปาร์ค
9 - 11 พ.ย. 44 รศ.ดร.ปานสิริ พันธุ์สุวรรณ รศ.นพ.สมเกียรติ วัฒนศิริชัยกุล	→ เข้าร่วมประชุมวิชาการเรื่อง "การวิจัย : บทบาทของมหาวิทยาลัยไทยในการพัฒนาเศรษฐกิจและสังคมของประเทศไทย"	ณ มหาวิทยาลัยวลัยลักษณ์ อ.ท่าศาลา จ.นครศรีธรรมราช และ ณ โรงแรมทวินโลดส์ อ. เมือง จ.นครศรีธรรมราช
11 - 13 พ.ย. 44 รศ.นพ.ปิติ พลังวีธา ผศ.นพ.มนตรี อุดมเพทายกุล ผศ.พญ.สุวิรากร โอภาสวงศ์	→ เข้าร่วมประชุม The 6 th Asian Dermatological congress	ณ ศูนย์ประชุมแห่งชาติ สิริกิตต์ กรุงเทพฯ
13 - 16 พ.ย. 44 ผศ.นพ.วิศาล มหาสิทธิวัฒน์	→ อบรมวิชาการเรื่อง "Thai-British Canadian Rhinology Symposium 2001"	ณ ตึก อปร. คณะแพทย- ศาสตร์ จุฬาลงกรณ์ มหาวิทยาลัย

วัน เดือน ปี/ชื่อ - สกุล	เรื่อง	สถานที่
20 พ.ย. 44 นางอัจฉรา พันธุ์ศรีมังกร นางจันทร์เพ็ญ หงษ์ทอง นางสาววนิดา วัฒนะ นางสาวชญาอนุช แซ่ห้วง นางสาวนันทพร เสนาปิ่นต์ นางสาวเขมิกา ปันตระกูล นางสาวอรพินท์ พูลทรัพย์ นางสาวกานดา สงจินดา	→ เข้าร่วมประชุมเรื่องการติดตามการใช้งบประมาณ และการติดตามทรัพย์สิน	ณ อาคารสำนักหอสมุดกลาง
23 – 25 พ.ย. 44 พญ.จิตติมา หาญโชคชัยสกุล	→ เข้าร่วมประชุมสามัญประจำปีและสัมมนาวิชาชีพ 2544	ณ รร.แกรนด์ทาวเวอร์อินน์ และสักทองพระนารายณ์ รีสอร์ท จ.ลพบุรี
26 พ.ย. 44 ผศ.นพ.เฉลิมชัย บุญยะลีพรรณ นายชัชวาล พรธาดาวิทย์ นางสาวนิตยา ขวัญสุวรรณ	→ สัมมนารายงานเบื้องต้นการศึกษาค่าใช้จ่ายต่อหน่วยด้านการศึกษาระดับอุดมศึกษา	ณ ห้องปรีนซ์บอลรูม 1 (ชั้น 11) โรงแรมปรีนซ์พาเลซ มหานคร กรุงเทพฯ
26 พ.ย. 44 รศ.นพ.อรุณวงศ์ เทพชาตรี น.ส.นัทรี แสงทองศรีกมล นางอัจฉรา พันธุ์ศรีมังกร นางมานิตา โรจน์ธนานันต์ นางจันทร์เพ็ญ หงษ์ทอง นางสาววนิดา วัฒนะ น.ส.นันทพร เสนาปิ่นต์ น.ส.นฤมล คำสี	→ เข้าร่วมประชุมปรึกษาหารือเกี่ยวกับการติดตามการใช้งบประมาณ ปี พ.ศ. 2545 ของคณะแพทยศาสตร์	ณ ห้องประชุมกองแผนงาน ชั้น 6 (A) สำนักงานอธิการบดี
27 พ.ย. 44 นพ.เจริญชัย จิวจินดา	→ เข้าร่วมประชุมวิชาการเรื่อง "Optic Nerve Head and Nerve Fiber in Glaucoma Basics & Beyonds"	ณ โรงพยาบาลจุฬาลงกรณ์

วัน เดือน ปี/ชื่อ - สกุล	เรื่อง	สถานที่
27 – 30 พ.ย. 44 ดร.วาสนา สุขุมศิริชาติ	→ เข้าร่วมประชุมเชิงปฏิบัติการ เรื่อง “Proteomics : Analysis of 2 – D gel electrophoresis”	ณ โรงแรมรอยัลซิติ์ และ คณะแพทยศาสตร์ ศิริราชพยาบาล มหาวิทยาลัยมหิดล
28 พ.ย. 44 นพ.เจริญชัย จิวจินดา	→ เข้าร่วมประชุมวิชาการ เรื่อง “Cataract Surgery Update 2001”	ณ ห้องประชุมชั้น 4 โรงพยาบาลเมตตาประชารักษ์ (วัดไร่ขิง) จ. นครปฐม
6 – 7 ธ.ค. 44 รศ.ดร.ปานสิริ พันธุ์สุวรรณ	→ เข้าร่วมประชุมทางวิชาการของชมรมประสาทวิทยาศาสตร์ ภาคตะวันออกเฉียงเหนือ	ณ ห้องประชุม 1 และ 2 อาคารเรียนรวมพรีคลินิก คณะแพทยศาสตร์ มหาวิทยาลัยขอนแก่น
14 ธ.ค. 44 ศ.นพ.วุฒิชัย ธนาพงศธร	→ ประชุมกรรมการบริหารกลุ่มสถาบันแพทยศาสตร์แห่งประเทศไทย	ศูนย์การแพทย์ฯ
20 ธ.ค. 44 รศ.ดร.ปานสิริ พันธุ์สุวรรณ	→ สัมมนาเชิงปฏิบัติการ เรื่อง Confocal Laser Scanning Microscope	ณ ศูนย์เครื่องมือวิทยาศาสตร์ มหาวิทยาลัยสงขลานครินทร์
20 – 21 ธ.ค. 44 ผศ.นพ.ไพโรจน์ จงบัญญัติเจริญ ผศ.นพ.นรินทร์ หุ่นฉายศรี รศ.ดร.สมชาย สันติวัฒนกุล ผศ.นพ.ชนวัฒน์ สุวรรณจรัส	→ สัมมนาการพัฒนาเครือข่ายผู้ผ่านการอบรมหลักสูตรพัฒนาผู้บริหารสถาบันบัณฑิตแพทย์ รุ่นที่ 1 และ 2	ณ ห้องบรรยาย 0305 ชั้น 3 อาคารเรียนรวม คณะแพทยศาสตร์ มหาวิทยาลัย เชียงใหม่และไร่ท้อปฟาร์ม อ.ดอยสะเก็ด จ.เชียงใหม่
21 ธ.ค. 44 รศ.ดร.ปานสิริ พันธุ์สุวรรณ	→ สัมมนาเชิงปฏิบัติการ เรื่อง Micro Image Software for Microscope	ณ ศูนย์เครื่องมือวิทยาศาสตร์ มหาวิทยาลัยสงขลานครินทร์

วัน เดือน ปีชื่อ - สกุล	เรื่อง	สถานที่
15 – 18 ม.ค. 45 นพ.สมดี รัตนวิบูลย์ รศ.ดร.สมชาย สันติวัฒนกุล ดร.พร้อมจิต ชูตมาภา ดร.สุรางค์รัตน์ ศรีสุรภานนท์ ดร.พัชรินทร์ แสงจารีก นางสาวสุภาพร วิวัฒน์กุล	→ เข้าร่วมประชุมวิชาการครบรอบ 25 ปี สมาคมโลหิตวิทยาแห่งประเทศไทย	ณ โรงแรมสยามซิตี กรุงเทพฯ
30 ม.ค. – 1 ก.พ. 45 รศ.ดร.ปานสิริ พันธุ์สุวรรณ ผศ.ดร.วิภาวี อนุพันธ์พิศิษฐ์ ดร.สุวดี ชวนไชยะกุล ดร.อุดมศรี โชว์พิททพรชัย ดร.วิสุทธิ์ ประดิษฐ์อาชีพ อ.ธารินี สวัสดิ์พาณิชย์ อ.ศรีรัฐ ภักดีรัตนชิต นางสาววิมล จิ่งอุดมเจริญ	→ เข้าร่วมประชุมวิชาการ The 3 rd ASEAN Microscopy Conference และการ ประชุมวิชาการจุลทรรศน์อิเล็กตรอน แห่งประเทศไทย ครั้งที่ 19	ณ โรงแรมโลตัสปางสวนแก้ว อ.เมือง จ.เชียงใหม่
1 ก.พ. 45 ศ.นพ.วุฒิชัย ธนาพงศธร	→ เข้าร่วมประชุมคณะกรรมการกลุ่ม สถาบันแพทย์แห่งประเทศไทย	ณ ห้องประชุม ชั้น 15 อาคาร สุจินโณ คณะแพทยศาสตร์ มหาวิทยาลัยเชียงใหม่
5 – 6 ก.พ. 45 นพ.วิจิต ลีละศิธร พญ.กอบลาภ จันทรเทศ พญ.พัชรี ไพจิตรประภาภรณ์	→ เข้าร่วมฟังการบรรยายพิเศษทางวิชาการ ครั้งที่ 1/2545	ณ อาคารเฉลิมพระบารมี 50 ปี ซอยศูนย์วิจัย ถ.เพชรบุรีตัดใหม่ กรุงเทพฯ
6 – 8 ก.พ. 45 รศ.ดร.โกสุม จันทศิริ อ.ดร.วาสนา สุขุมศิริชาติ ผศ.ดร.ชัยณรงค์ วงศ์ธีรทรัพย์ ผศ.ดร.ยุวดี วัฒนโภาคสิน อ.สิรินันท์ นิลวางกูร ดร.สุวรา วัฒนพิทยกุล ดร.สุรางค์รัตน์ ศรีสุรภานนท์	→ เข้าร่วมประชุมวิชาการนานาชาติ เรื่อง “The International Conference on Bioinformatics 2002 : North – South Networking”	ณ โรงแรม Le Royal Meridien กรุงเทพฯ

วัน เดือน ปี(ชื่อ - สกุล)	เรื่อง	สถานที่
6 – 8 ก.พ. 45 ผศ.นพ.ชนวัฒน์ สุวรรณจรัส	→ เข้าร่วมสัมมนา “โครงการการสัมมนาอาจารย์ที่ปรึกษาเพื่อสร้างนักศึกษาแพทย์ในอนาคต” รุ่นที่ 6	ณ ศูนย์ฝึกอบรม เขื่อนท่าทุ่งนา อ.เมือง จ.กาญจนบุรี
7 ก.พ. 45 ผศ.ดร.วีรวรรณ เล็กสกุลไชย	→ เข้าร่วมประชุมสัมมนาทางวิชาการ เรื่อง “ก้าวเข้าสู่ผู้บริหารมืออาชีพ”	ณ ชั้น 2 อาคารวิจัยและการศึกษาต่อเนื่องฯ
7 – 9 ก.พ. 45 นพ.สุทธิศักดิ์ เลื่อมประภักดิ์ ผศ.นพ.ปริญญา อัครานุกษ์กุล	→ เข้าร่วมประชุม 5 th International Postgraduate Training Course เรื่อง “The Liver”	ณ โรงแรมโซฟิเทลราชาออคิตซอนแก่น
15 – 16 ก.พ. 45 ผศ.พญ.สมัญญา ทิศาวิภาต พญ.กณภัทร วุฒิพงศ์ พญ.ดุจเดือน ทัศนรงค์ พญ.นภาพร โล่ห์ตาบชัย นพ.ธันวันต์ สัตตบรรณสุข	→ การประชุมฟื้นฟูวิชาการสำหรับวิสัญญีแพทย์	ณ ห้องประชุมของราชวิทยาลัยฯ ชั้น 5 อาคารเฉลิมพระบารมี 50 ปี ซอยศูนย์วิจัย
17 ก.พ. 45 ผศ.พญ.สมัญญา ทิศาวิภาต พญ.กณภัทร วุฒิพงศ์ พญ.ดุจเดือน ทัศนรงค์ พญ.นภาพร โล่ห์ตาบชัย นพ.ธันวันต์ สัตตบรรณสุข	→ เข้าร่วมประชุมวิชาการวิสัญญีแพทย์	ณ ห้องประชุมสยามมกุฎราชกุมาร อาคารเฉลิมพระบารมี 50 ปี
21 – 22 ก.พ. 45 อ.เกรือวัลย์ โชติเลอศักดิ์	→ เข้าร่วมอบรมเชิงปฏิบัติการเรื่อง “Opportunistic Protozoa & Pathogenic Free-living Amebae”	ณ ภาควิชาปรสิตวิทยา ดิโกดูลยเดชวิกรม ชั้น 7 คณะแพทยศาสตร์ ศิริราชพยาบาล

วัน เดือน ปี/ชื่อ - สกุล	เรื่อง	สถานที่
25 – 27 ก.พ. 45 นพ.เจริญชัย จิวจินดา	→ เข้าร่วมอบรมโครงการการศึกษาต่อเนื่อง เรื่อง “แนวคิดของเวชศาสตร์ครอบครัว”	ณ วิทยาลัยแพทยเวชศาสตร์ครอบครัว แห่งประเทศไทย
27 ก.พ. 44 นายถนอมศักดิ์ ศรีจันทร์หา นางสาววาสนา แก้วเข้ม นางสาวสุมิตรา ขจรเงิน นางกรอุษา ศรีสุวรรณ นางรัชนีพร อุปไมย์ นายนิคม ชาตรีกุล นางสาวเต็มสุข พงษ์ตัน นางสาวเสาวณีย์ จันทร์น้อย นางสาวชญาณัฐ แซ่ห้วง นายชุมพล ชิวโนปกรณ์ นางอารีรัตน์ ศรีวรกุล นายเทพภิกพ พลม่วง นางสุคนธ์ทิพย์ เจริญฤทธิ์ นางสาวจิรวรรณ ทศศิริวัฒน์ นางสาวรุ่งเรือง บุญรินทร์ นางสาวธนีสสร่า บุญสำเร็จ นางสาวรินทร์ศิริ สังข์โกมล นพ.ยงยุทธ วตินวงศ์ นพ.อดิษฐ์ สินสวัสดิ์ นพ.ธันวาคม สัตตบรรณสุข นางสาวรัตนา ต้นสำโรง นางสาวจันทิพย์ จันทร์พงศ์ นางสาวกฤษณา บุญมั่ง นางสาวสุวิมล วงษาจันทร์ นางสาวยศวดี สุพรรณ นางสาวนิภาพร ศรีสุชาเจริญรัตน์ นางสาวนันทิยา ทองรอด	→ การศึกษาดูงานการทำกิจกรรม 5 ส	ณ บริษัท การปิโตรเลียมไทย จำกัด (มหาชน)

วัน เดือน ปี/ชื่อ - สกุล	เรื่อง	สถานที่
4 – 29 มี.ค. 45 พญ.ปิยกานต์ ลิ้มชัยญกุล	→ การอบรมวิชาโรคผิวหนัง หลักสูตร 1 เดือน	ณ สถาบันโรคผิวหนัง
8 – 9 มี.ค. 45 นางอัจฉรา พันธุ์ศรีมังกร นางจันทร์เพ็ญ หงษ์ทอง นางสาววนิดา วัฒนะ นางสาวกานดา สงจินดา	→ เข้าร่วมสัมมนาทางวิชาการ เรื่อง “การพัสดุที่สอดคล้องกับการปฏิรูประบบบริหารภาครัฐ”	ณ โรงแรมแอมบาสเดอร์ซิตี้ จอมเทียน จ.ชลบุรี
12 – 15 มี.ค. 45 นางสาวสุภาพร วิวัฒนากุล	→ เข้าร่วมสัมมนาเชิงปฏิบัติการเรื่อง “การตรวจสเมียร์เลือด และการตรวจทางโลหิตวิทยาด้วยเครื่องตรวจวิเคราะห์อัตโนมัติ”	ณ ภาควิชาจุลทรรศน์คลินิก คณะเทคนิคการแพทย์ มหาวิทยาลัยขอนแก่น
13 – 15 มี.ค. 45 นพ.สมดี รัตนวิบูลย์	→ เข้าร่วมประชุมวิชาการครั้งที่ 10 เรื่อง “Theme : 50 th Anniversary of Thai Red Cross Blood Transfusion Service : Adequate Safe Blood for All”	ณ ศูนย์การแพทย์สมเด็จพระเทพรัตนราชสุดาฯ สยามบรมราชกุมารี
13 – 15 มี.ค. 45 นายสำราญ จำปาทอง นายเทวิน ศรีสถาพร	→ อบรมโครงการพัฒนาบุคลากรสำนักหอสมุดกลาง เรื่อง “ประสานใจให้บริการ มุ่งพัฒนางานสู่ คุณภาพ”	ณ สำนักหอสมุดกลางและ เดอะ เลกาซี ริเวอร์แคว จ.กาญจนบุรี
14 – 15 มี.ค. 45 ผศ.นพ.วัลลภ ปานพูนทรัพย์	→ เข้าร่วมประชุมวิชาการ เรื่อง “Future Science on Menopausal Therapy”	ณ โรงแรมมณเฑียร ริเวอร์ไซด์

วัน เดือน ปี/ชื่อ - สกุล	เรื่อง	สถานที่
<p>18 – 20 มี.ค. 45</p> <p>ศ.นพ.วุฒิชัย ธนาพงศธร รศ.ดร.ปานสิริ พันธุ์สุวรรณ ผศ.นพ.ไพโรจน์ จงบัญญัติเจริญ ผศ.นพ.วิศาล มหาสิทธิวัฒน์ รศ.นพ.โยธิน เบญจวงษ์ รศ.ดร.สมชาย สันติวัฒนกุล นพ.อนุรักษ์ ดาวลอย ผศ.นพ.ธวัชณ์ สุวรรณจรัส นายชัชวาล พรธาดาวิทย์ นายถนอมศักดิ์ ศรีจันทร์ นางกรอุษา ศรีสุวรรณ นางสาวสุทัศนีย์ สุขประเสริฐ</p>	<p>→ เข้าร่วมประชุมวิชาการแพทยศาสตร- ศึกษาระดับประเทศไทย ครั้งที่ 3 เรื่อง การพัฒนาหลักสูตรแพทยศาสตรบัณฑิต ให้สอดคล้องกับระบบสุขภาพแห่งชาติ</p>	<p>ณ คณะแพทยศาสตร์ มหาวิทยาลัยขอนแก่น จ. ขอนแก่น</p>
<p>18 – 22 มี.ค. 45</p> <p>นพ.วัลลภ ปานพูนทรัพย์</p>	<p>→ เข้ารับการอบรมเรื่อง "การดูแลรักษาผู้ ป่วยเบาหวานและโรคต่อมไร้ท่อ"</p>	<p>ณ ห้องประชุมเฉลิมพระทรมมาส ตึก อปร. ชั้นล่าง</p>
<p>21 มี.ค. 45</p> <p>พญ.ดุจเดือน ทศนรงค์ ดร.พร้อมจิต ชูตาภา ผศ.นพ.วิฑูรย์ อึ้งกิจไพบูลย์ นพ.สุทธิศักดิ์ เลื่อมประภัสร์ รศ.พญ.เกสรฯ อัครดามงคล พญ.อังคณา แซ่อึ้ง</p>	<p>→ เข้าร่วมประชุมสัมมนาเชิงปฏิบัติการ ระดับนานาชาติ ครั้งที่ 4 เรื่อง "การตัด เกรดและคุณภาพของบัณฑิต"</p>	<p>ณ ศูนย์ทดสอบทางวิชาการ แห่งจุฬาลงกรณ์มหาวิทยาลัย อาคารจามจรี 8</p>
<p>21 – 22 มี.ค. 45</p> <p>นพ.สรวิทย์ พงษ์โรจน์เผ่า</p>	<p>→ เข้าอบรมผู้สอนการช่วยชีวิตขั้นสูงในเด็ก</p>	<p>ณ อาคารเฉลิมพระบารมี 50 ปี ห้องสัมมนา 4 – 5 ถ.เพชรบุรีตัดใหม่ กรุงเทพฯ</p>

วัน เดือน ปี/ชื่อ - สกุล	เรื่อง	สถานที่
21 – 22 มี.ค. 45 ผศ.ดร.นพ.วิทยา ตันสุวรรณนนท์ ผศ.ดร.ปัทมา ลีวนิช ผศ.ดร.วิไล รัตนตยารมณ ผศ.ดร.อรพิน วงศ์สวัสดิ์กุล ผศ.ดร.พ.ต.หญิงดวงพร พลเสน ดร.สุวรา วัฒนพิทยกุล ดร.อนัญญา นาวินประเสริฐ ผศ.ดร.วีรวรรณ เล็กสกุลไชย	→ เข้าร่วมประชุมวิชาการประจำปี ครั้งที่ 24 ที่ “สมาคมเภสัชวิทยาแห่งประเทศไทย”	ณ ห้องประชุมชั้น 2 อาคารสถาบัน 3 จุฬาลงกรณ์มหาวิทยาลัย
25 มี.ค. 45 พญ.กณภัทร วุฒิพงศ นพ.ธันวัน สัตตบรรณสุข	→ เข้าร่วมอบรมระยะสั้นเรื่อง “Regional Anesthesia Workshop”	ณ ภาควิชาวิสัญญีวิทยา โรงพยาบาลศิริราช
27 – 29 มี.ค. 45 ศ.นพ.วุฒิชัย ธนาพงศธร	→ เข้าร่วมประชุมวิชาการส่วนภูมิภาค ครั้งที่ 16	ณ The Imperial Convention Hall โรงแรม อิมพีเรียลแมงปิ้ง จ.เชียงใหม่
27 – 29 มี.ค. 45 นพ.วิชิต ลีละศิธร พญ.กอบลาภ จันทเรศ พญ.พัชรี ไพจิตรประภาภรณ์	→ เข้าร่วมอบรมในการประชุมใหญ่ทางวิชาการประจำปี ครั้งที่ 39/2545	ณ อาคารเฉลิมพระบารมี 50 ปี ซอยศูนย์วิจัย ถนนเพชรบุรีตัดใหม่ เขตห้วยขวาง กรุงเทพฯ
28 – 29 มี.ค. 45 ผศ.พญ.สุจิตรา จรัสศิลป์	→ เข้าร่วมประชุมเชิงปฏิบัติการ เรื่อง “กิจกรรมเพื่อการพัฒนาจิตใจของเยาวชน”	ณ ห้องประชุม 8101 ชั้น 8 อาคารสมเด็จพระเทพรัตนราชสุดาฯ สำนักรอสมุดกลาง มศว
3 – 4 เม.ย. 45 อ.ดร.อัมพร จาริยะพงศ์สกุล	→ เข้าร่วมอบรมเชิงปฏิบัติการ เรื่อง “การแปลผลการวิเคราะห์ข้อมูลด้วยคอมพิวเตอร์”	ณ ห้องประชุมปฏิบัติการ คอมพิวเตอร์ 301 สำนักคอมพิวเตอร์ มศว

วัน เดือน ปี/ชื่อ - สกุล	เรื่อง	สถานที่
3 – 5 เม.ย. 45 ผศ.พญ.นิจวรรณ อึ้งรังสีโสภณ ผศ.พญ.สุจิตรา จรัสศิลป์	→ เข้าร่วมอบรม เรื่อง “Psychophacootherapy in the new Era : Translating Research into Practice PINE : TRIP”	ณ โรงแรมบีพี สมิหลา อ. เมือง จ.สงขลา
20 – 24 เม.ย. 45 ผศ.พญ.พูนพงศ์ หุตะโชค ผศ.พญ.สุจิตรา จรัสศิลป์ รศ.นพ.ปิติ พลังวชิรา	→ เข้าร่วมประชุมวิชาการประจำปี ครั้งที่ 18	ณ ศูนย์ประชุม PEACH โรงแรมรอยัลคัลิฟ บีช รีสอร์ทท พัทยา จ. ชลบุรี
24 – 25 เม.ย. 45 ผศ.พญ.สุจิตรา จรัสศิลป์	→ เข้าร่วมประชุมวิชาการทักษะชีวิต ครั้งที่ 5 “การพัฒนาระบบการเรียนรู้ เพื่อสร้างสุขภาวะและจริยธรรม”	ณ โรงแรมเชียงใหม่ภูคำ จ.เชียงใหม่
24 – 26 เม.ย. 45 นพ.วิศิษฐ์ ตูจินดา ผศ.นพ.ไพโรจน์ จงบุญญิตเจริญ	→ เข้าร่วมประชุมใหญ่กุมารเวชศาสตร์ ครั้งที่ 54	ณ โรงแรมริเจนท์ ชะอำ จ.เพชรบุรี
24 – 26 เม.ย. 45 นพ.สุเมธ พัฒนาสุทธรินนท์	→ เข้าร่วมประชุมวิชาการ เรื่อง การอบรม ฟื้นฟูวิชาการครั้งที่ 14 (Refresher Course)	ณ อาคารเฉลิมพระบารมี 50 ปี ซอยศูนย์วิจัย ถ.เพชรบุรีตัดใหม่ กรุงเทพฯ
24 – 26 เม.ย. 45 นางสาวดาวรุ่ง ศรีจิตพงษ์	→ เข้าร่วมอบรมเชิงปฏิบัติการทางสรีรวิทยา ครั้งที่ 19 เรื่อง “การใช้คอมพิวเตอร์ใน การเรียนการสอนปฏิบัติการสรีรวิทยา ครั้งที่ 2 : สรีรวิทยาของเส้นประสาทและ กล้ามเนื้อ”	ณ คณะเภสัชศาสตร์ จุฬาลงกรณ์มหาวิทยาลัย
24 – 26 เม.ย. 45 ผศ.ดร.วิภาวี อนุพันธ์พิศิษฐ์ อ.ธาริณี สวัสดิ์พาณิชย์ อ.ศรีรัฐ ภักดีรณชิต นางสาวสมล จิ่งอุดมเจริญ	→ เข้าร่วมประชุมวิชาการกายวิภาคศาสตร์ แห่งประเทศไทย ครั้งที่ 25	ณ ทรัพย์ไพรวลัย รีสอร์ทท จ.พิษณุโลก

วัน เดือน ปี/ชื่อ - สกุล	เรื่อง	สถานที่
24 – 26 เม.ย. 45 รศ.ดร.สมชาย สันติวัฒนกุล นพ.สมดี รัตนวิบูลย์ ดร.พัชรินทร์ แสงจารีก ดร.พร้อมจิต ชูตาทภา นายนิคม ชาตรีกุล	→ เข้าร่วมประชุมวิชาการประจำปีทาง เทคนิคการแพทย์ ครั้งที่ 26 เรื่อง “เทคนิคการแพทย์กับการปฏิรูป สาธารณสุข (MEDICAL TECHNOLOGY AND HEALTH REFORM)”	ณ โรงแรมเจริญศรี แกรนด์ รอยัล จ.อุดรธานี
25 – 26 เม.ย. 45 นพ.โอฬาร พรหมลิขิต	→ เข้าร่วมประชุม เรื่อง “บทบาทของแพทย์ ต่อการพัฒนางานสร้างเสริมภูมิคุ้มกัน โรค และเร่งรัดการดำเนินงานกวาดล้าง โปลิโอในพื้นที่ สาธารณสุขเขต 1 – 3”	ณ โรงแรมการ์เด็น ซีวิว รีสอร์ท เมืองพัทยา จ.ชลบุรี
3 พ.ค. 45 นพ.ธรรมบุญ วานิชะพงศ์ ศ.นพ.วุฒิชัย ธนาพงศธร	→ เข้าร่วมประชุมคณะกรรมการอำนวยการ ร่วมกับกรรมการบริหารกลุ่มสถาบัน แพทยศาสตร์แห่งประเทศไทย ครั้งที่ 2/2545	ณ ห้องประชุมกวี ทั้งสุบุตร คณะแพทยศาสตร์ มหาวิทยาลัยขอนแก่น
7 – 9 พ.ค. 45 ผศ.นพ.นิรันดร์ หุ่นฉายศรี ผศ.นพ.สาทิตย์ ชัยประสิทธิ์กุล ผศ.นพ.วิศาล มหาสิทธิวัฒน์ นพ.ยงยุทธ วตินวงศ์ พญ.วิไล โชติจิรพรรณ พญ.รุติมา หาญโชคชัยสกุล	→ เข้าร่วมประชุมวิชาการประจำปี ครั้งที่ 1/2545	ณ โรงแรมรีเจนท์ ชะอำ จ.เพชรบุรี
8 – 10 พ.ค. 45 ผศ.ดร.ฉัตรศรี เตชะปัญญา ผศ.ดร.รุ่งตะวัน สุภาพผล ผศ.ดร.วัชรวิวรรณ ทองสะอาด อ.ดร.อัมพร จาริยะพงศ์สกุล	→ เข้าร่วมประชุมวิชาการสรีรวิทยาประจำ ประจำปี ครั้งที่ 31 เรื่อง “Role of Physiology in Therapeutic Aspects”	ณ โรงแรมโกลด์เด็นแคนด์ จ.เพชรบุรี

วัน เดือน ปี/ชื่อ - สกุล	เรื่อง	สถานที่
15 – 16 พ.ค. 45 อ.มาลัย ทวีโชติภักดิ์ อ.อนิรุทธิ์ ลิ้มตระกูล พ.ต.ท.หญิงนันทนา ทองระอา	→ เข้าร่วมประชุมวิชาการกรมวิทยาศาสตร์การแพทย์ ครั้งที่ 13 ในหัวข้อ “วิทยาศาสตร์การแพทย์ : รากฐานการพัฒนาสุขภาพ”	ณ โรงแรมมิราเคิล แกรนด์ คอนเวนชั่น ถ.วิภาวดีรังสิต กรุงเทพฯ
17 – 19 พ.ค. 45 รศ.ดร.ปานสิริ พันธุ์สุวรรณ ผศ.ดร.วิภาวี อนุพันธ์พิศิษฐ์ ผศ.ดร.ปัทมา ลีวินิช	→ เข้าร่วมประชุมระดมสมองเพื่อการวิจัย Neuroscience	ณ โรงแรมเอเดรียดิก พาเลซไฮเต็ล อ.บางละมุง จ.ชลบุรี
20 – 24 พ.ค. 45 ผศ.ดร.วิไล รัตนดয়ারมณี พ.ต.หญิง ดร.ดวงพร พลเสน ผศ.ดร.รุ่งตะวัน สุภาพผล	→ เข้าร่วมประชุมสัมมนาวิชาการเชิงปฏิบัติการ เรื่อง “การใช้เทคนิคอนุชีววิทยาและเทคโนโลยีชีวภาพในการวิจัยทางเภสัชศาสตร์” ครั้งที่ 2	ณ อาคารเพชรรัตน์ คณะเภสัชศาสตร์ มหาวิทยาลัยมหิดล
23 – 31 พ.ค. 45 ศ.นพ.วุฒิชัย ธนาพงศธร	→ ประชุมดูงานและเจรจาสร้างความร่วมมือระหว่างสถาบัน	1 Nottingham University 2 Copenhagen University
3 – 4 มิ.ย. 45 พญ.ศศิธร รุ่งบรรรพพันธุ์	→ เข้าร่วมประชุมวิชาการเรื่อง “ทักษะการดำเนินการศึกษาวิจัยทางคลินิกตามมาตรฐานสากล การปฏิบัติการวิจัยทางคลินิกที่ดี (Good Clinical Practice : GCP) รุ่นที่ 9	ณ สำนักงานคณะกรรมการอาหารและยา กระทรวงสาธารณสุข ถ.ติวานนท์ จ.นนทบุรี
3 – 14 มิ.ย. 45 นายสุรินทร์ คำทวี	→ อบรมพนักงานเลี้ยงสัตว์ทดลอง รุ่นที่ 17	ณ ห้องประชุมสำนักสัตว์ทดลองแห่งชาติ มหาวิทยาลัยมหิดล
10 – 12 มิ.ย. 45 ดร.วีรวรรณ เล็กสกุลไชย	→ เข้าร่วมอบรมทางด้านพิษวิทยาในหัวข้อ Advance in Clinical Toxicology 2002	ณ โรงแรมไบหยกสกาย กรุงเทพฯ

วัน เดือน ปี/ชื่อ - สกุล	เรื่อง	สถานที่
14 มิ.ย. 45 ศ.นพ.วุฒิชัย ธนาพงศธร	→ ประชุมกรรมการบริหารกลุ่มสถาบัน แพทยศาสตร์แห่งประเทศไทย	คณะแพทยศาสตร์ จุฬาลงกรณ์มหาวิทยาลัย
20 – 21 มิ.ย. 45 ผศ.พญ.วันเพ็ญ ฐรกิจต์วัฒนาการ ผศ.พญ.นิจวรรณ อึ้งรังษีโสภณ	→ เข้าร่วมประชุมวิชาการเชิงปฏิบัติการ เรื่อง "จิตวิทยาแนวพุทธ และจิตบำบัด"	ณ ห้องประชุมอาคาร การุณยสภา วิทยาลัย พยาบาลเกื้อการุณย์
24 – 26 มิ.ย. 45 นพ.กุศล เตชะพิเชฐวิช	→ ประชุมวิชาการและอบรมระยะสั้น ประจำปี ครั้งที่ 43 เรื่อง "Practical points in OB – GYN"	ณ ห้องประชุมพรหมทัตตเวที ชั้น 3 ตึก อปร คณะแพทย- ศาสตร์ จุฬาลงกรณ์ มหาวิทยาลัย
3 – 5 ก.ค. 45 พญ.บานชื่น เบญจสุวรรณเทพ นพ.สรุวุฒิ พงษ์โรจน์เฒ่า พญ.ทวิมา ศิริรัตมี ผศ.พญ.สุจิตรา จรัสศิลป์	→ เข้าร่วมอบรมระยะสั้นเชิงปฏิบัติการ เรื่อง "Practical Child Psychiatry : What GPs and Pediatricians Want to Know"	ณ ห้องประชุมมหิตยาทรกิติ- คุณ ตึกสยามินทร์ ชั้น 7 คณะแพทยศาสตร์ศิริราช พยาบาล
8 – 9 ก.ค. 45 รศ.รัชนี อัครรุ่งนรินทร์ รศ.ดร.สมชาย สันติวัฒนกุล นพ.สมดี รัตนวิบูลย์ นางสาวสุภาพร วิวัฒนากุล	→ เข้าร่วมประชุมวิชาการเรื่อง "Hematologic Problems in Clinical Practice"	ณ โรงแรมณิจันทร์ รีสอร์ท จ.จันทบุรี
9 – 23 ก.ค. 45 ผศ.ดร.วาสนา สุขุมศิริชาติ ผศ.ดร.ยุวดี วัฒนโกคาสิน รศ.ดร.โกสุม จันทร์ศิริ	→ เข้าร่วมประชุมวิชาการเชิงปฏิบัติการ เรื่อง "Bioinformatics : Tools for research in Post – Genome Era"	ณ คณะวิทยาศาสตร์ มหาวิทยาลัยมหิดล กรุงเทพฯ
17 ก.ค. 45 นพ.เจริญชัย จิวจินดา	→ เข้าร่วมประชุมวิชาการ เรื่อง "Novel Antiglaucoma Medications"	ณ ห้องเลิควนาลัย บอลรูม โรงแรมฮิลตัน
8 – 30 ก.ค. 45 ผศ.นพ.เฉลิมชัย บุญยะลีพรรณ	→ อบรมหลักสูตรการวางแผนครอบครัว รุ่น ที่ 16	ณ มหาวิทยาลัยรามคำแหง

วันที่ เดือน ปี/ชื่อ - สกุล	เรื่อง	สถานที่
17 – 19 ก.ค. 45 พญ.ศศิธร รุ่งบรรณพันธ์ุ	→ อบรมวิชาการโรคต่อมไร้ท่อในเวชปฏิบัติ ครั้งที่ 17	ณ อาคารเฉลิมพระบารมี ชอยศูนย์วิจัย กรุงเทพฯ
17 – 19 ก.ค. 45 ดร.อัมพร จาริยะพงศ์สกุล ผศ.ดร.ฉัตรศรี เดชะปัญญา ผศ.ดร.วัชรวิรรณ ทองสะอาด	→ เข้าร่วมประชุมวิชาการเชิงปฏิบัติการ เรื่อง “Current Use of Herbal Medicinal Products and Traditional Medicines in Western Countries : Research of New Medicines From Plants	ณ ศูนย์มานุษยวิทยาสิรินธร ตลิ่งชัน กรุงเทพฯ และ ณ คณะเภสัชศาสตร์ มหาวิทยาลัยศิลปากร อ.เมือง จ.นครปฐม
18 – 19 ก.ค. 45 ศ.นพ.วุฒิชัย ธนาพงศธร	→ เข้าร่วมประชุมเครือข่าย โรงพยาบาล กลุ่มสถาบันแพทยศาสตร์ ครั้งที่ 11	ณ ห้องประชุมไร่อรุณวิทย์ รีสอร์ท อ.มวกเหล็ก จ.สระบุรี
23 ก.ค. 45 พญ.จิตติมา หาญโชคชัยสกุล	→ เข้าร่วมอบรมเชิงปฏิบัติการ เรื่อง “การปรับเครื่องช่วยฟังอย่างเหมาะสม ครั้งที่ 2”	ณ ศูนย์สิรินทรเพื่อการฟื้นฟู สมรรถภาพทางการแพทย์ แห่งชาติ
24 – 27 ก.ค. 45 นพ.ธรรมนูญ วานิชะพงศ์ ศ.นพ.วุฒิชัย ธนาพงศธร รศ.นพ.สมเกียรติ วัฒนศิริชัยกุล ผศ.นพ.ปริญญา อัครานุรักษ์กุล ผศ.นพ.ธนวัฒน์ สุวรรณจรัส ผศ.นพ.วิฑูรย์ อังกิจไพบูลย์	→ ประชุมวิชาการราชวิทยาลัยตลยแพทย์ ประจำปี ครั้งที่ 27	ณ โรงแรมแอมบาสซาเดอร์ ซิตี จอมเทียน พัทยา จ. ชลบุรี
26 ก.ค. 45 พญ.นาวิณี วรรณะศิริรินทร์	→ เข้าร่วมประชุม Thai Atherosclerosis Society Cordially invite you to attend Midyear Scientific Meeting 2002	ณ โรงแรมสยามซิตี

วัน เดือน ปี/ชื่อ - สกุล	เรื่อง	สถานที่
1 – 2 ส.ค. 45 พญ.จิตติมา หาญโชคชัยสกุล	→ เข้าร่วมประชุมวิชาการเรื่อง "Contemporary issues in Diagnostic Audiology"	ณ ห้องประชุมบูรพรัตน์, เย็นสุดใจ และสุขบำรุง ชั้น 3 อาคารคุ้มเกล้า โรงพยาบาล ภูมิพลอดุลยเดช
1 – 4 ส.ค. 45 ผศ.พญ.สุจิตรา จรัสศิลป์	→ เข้าร่วมประชุม เรื่อง "ASIA-PACIFIC REMERON EXPERT MEETING"	ณ JW Marriot Phuket Resort & Spa. จ.ภูเก็ต
2 ส.ค. 45 นพ.ธรรมบุญ วานิชะพงศ์ ศ.นพ.วุฒิชัย ธนาพงศธร	→ เข้าร่วมประชุมคณะกรรมการอำนวยการ ร่วมกับกรรมการบริหารกลุ่มสถาบัน แพทยศาสตร์แห่งประเทศไทย ครั้งที่ 3/2545	ณ ห้องประชุม 2610 อาคาร อุบัติเหตุ ชั้น 6 โรงพยาบาล หาดใหญ่ จ.สงขลา
2 ส.ค. 45 ศ.นพ.วุฒิชัย ธนาพงศธร	→ ประชุมกรรมการอำนวยการกลุ่มสถาบัน แพทยศาสตร์ แห่งประเทศไทย	มหาวิทยาลัยสงขลานครินทร์
5 – 6 ส.ค. 45 รศ.พญ.เกศรา อัสตามงคล พญ.อังคณา แซ่อึ้ง	→ เข้าร่วมประชุมเชิงปฏิบัติการ เรื่อง "ไข้เลือดออกยุค 2000"	ณ ห้องประชุมอาคาร สยามบรมราชกุมารี ชั้น 7 อาคารสยามบรมราชกุมารี สถาบันสุขภาพเด็กแห่งชาติ มหาราชนี
6 – 7 ส.ค. 45 ผศ.เอมอร เจริญสรรพพีช ผศ.ดร.พูลพล มดุงชัยโชติ ผศ.ดร.อรพิน เกิดประเสริฐ ผศ.นพ.อุทัย ตันกิตติวัฒน์	→ เข้าร่วมประชุมวิชาการทางด้านวิทยา ศาสตร์และเทคโนโลยีวัสดุแห่ง ประเทศไทย ครั้งที่ 2	ณ อาคารสารนิเทศ 50 ปี มหาวิทยาลัยเกษตรศาสตร์

วัน เดือน ปี/ชื่อ - สกุล	เรื่อง	สถานที่
7 - 9 ส.ค. 45 นพ.วิริวิชย์ จินตวร	→ เข้าร่วมประชุมเชิงปฏิบัติการ เรื่อง "เทคโนโลยีทางการแพทย์สู่คุณภาพชีวิตเด็ก"	ณ ห้องประชุมอาคาร สยามบรมราชกุมารี ชั้น 7 อาคารสยามบรมราชกุมารี สถาบันสุขภาพเด็กแห่งชาติ มหาราชนี
8 - 9 ส.ค. 45 พญ.ฐิติมา หาญโชคชัยสกุล	→ เข้าร่วมการสัมมนาวิชาการ เรื่อง "Pediatric Programme"	ณ ห้องประชุมอรนุช นนทาวนิช ตึก 8 ชั้น 3 โรงพยาบาลพระมงกุฎเกล้า กรุงเทพฯ
8 - 9 ส.ค. 45 ผศ.นพ.ไพโรจน์ จงบัญญัติเจริญ ผศ.นพ.ธนวัฒน์ สุวรรณจรัส	→ เข้าร่วมสัมมนา เรื่อง กระบวนทัศน์และกลยุทธ์การพัฒนานิสิตนักศึกษาบนเส้นทางปฏิรูปการเรียนรู้	ณ มหาวิทยาลัยเกษตรศาสตร์
8 - 9 ส.ค. 45 นพ.ธรรมบุญ วานิชะพงศ์ ผศ.นพ.เฉลิมชัย บุญยะลีพรรณ นพ.ภาวิน พัวพรพงษ์	→ ร่วมประชุมสมัชชาสุขภาพแห่งชาติ ปี 2545	ณ ศูนย์นิทรรศการและการประชุมไบเทค
15 ส.ค. 45 ดร.สุรางรัตน์ ศรีสุภานนท์	→ เข้าร่วมการประชุมบริหารจัดการเชื้อไวรัสโปลิโอทางห้องปฏิบัติการ ครั้งที่ 2	ณ ห้องประชุม 801 อาคาร 8 ชั้น 8 กรมวิทยาศาสตร์การแพทย์ นนทบุรี
15 - 16 ส.ค. 45 ศ.นพ.วุฒิชัย ธนาพงศธร	→ สัมมนาผู้บริหารของคณะแพทยศาสตร์	รร. รีเจนท์ ชะอำ
20 - 22 ส.ค. 45 ผศ.ดร.วีรวรรณ เล็กสกุลไชย	→ ประชุมอบรม เรื่อง การประเมินความเสี่ยงของสารพิษ	ณ กรมวิทยาศาสตร์การแพทย์ กระทรวงสาธารณสุข จ.นนทบุรี

วัน เดือน ปี/ชื่อ - สกุล	เรื่อง	สถานที่
28 – 29 ส.ค. 45 ผศ.นพ.ไพโรจน์ จงบัญญัติเจริญ รศ.ดร.ปานสิริ พันธุ์สุวรรณ รศ.ดร.สมชาย สันติวัฒนกุล รศ.พญ.เกศรา อัครดามงคล ผศ.ดร.ลัดดาวัลย์ ฝิวทองงาม ผศ.นพ.ธนวัฒน์ สุวรรณจรัส นพ.อรรถพล เอี่ยมอุดมกาล	→ เข้าร่วมประชุมวิชาการพัฒนากำลังคน ด้านสุขภาพ ประจำปี เรื่อง "การปฏิรูป การศึกษาวิทยาศาสตร์สุขภาพ : หลัก สูตรและการเรียนรู้"	ณ โรงแรมเรติสัน กรุงเทพมหานคร
29 – 30 ส.ค. 45 ดร.พัชรินทร์ แสงจารึก นางสาวสุภาพร วิวัฒนากุล	→ เข้าร่วมสัมมนาเชิงปฏิบัติการ เรื่อง "การพัฒนามาตรฐานคุณภาพการตรวจ ทางโลหิตวิทยา"	ณ ห้องปั้นเกล้า ชั้น 3 โรงแรม เอส.ดี.เอเวนิว กรุงเทพฯ
2 – 4 ก.ย. 45 ผศ.นพ.ภาวิน พัวพรพงษ์ นพ.สุเมธ พัฒนาสุทธินนท์	→ เข้าร่วมประชุมวิชาการประจำปี 2545 เรื่อง OB-GYN Update & Practical 2002	ณ ห้องประชุมจรัญพัฒน์ ภาควิชาสูติศาสตร์ – นรี เวชวิทยา คณะแพทยศาสตร์ จุฬาลงกรณ์มหาวิทยาลัย
9 – 14 ก.ย. 45 ผศ.ดร.อรพิน เกิดประเสริฐ	→ เข้าร่วมฝึกอบรมสัมมนาเชิงปฏิบัติการ นานาชาติ เรื่อง สารคัดหลั่งจากเซลล์ "The First PSU-IP International Teaching Platform on Cytokines"	ณ ห้องประชุมสัมมนา 210 สำนักงานอธิการบดี และภาควิชาชีวเวชศาสตร์ คณะแพทยศาสตร์ มหาวิทยาลัยสงขลานครินทร์
14 – 15 ก.ย. 45 ผศ.นพ.วิจิต ลีละศิธร พญ.พัชรี ไพจิตรประภาภรณ์	→ เข้าร่วมประชุมวิชาการ เรื่อง "Body Imaging Part I"	ณ ห้องประชุมอารี วิลละเสวี อาคาร 1 ชั้น 2 คณะแพทย- ศาสตร์ โรงพยาบาลรามารินทร์

วัน เดือน ปี/ชื่อ-สกุล	เรื่อง	สถานที่
16 – 18 ก.ย. 45 ผศ.นพ.ภาวิน พัวพรพงษ์ นพ.สุเมธ พัฒนาสุทธินนท์	→ ประชุมเชิงปฏิบัติการ เรื่อง Practical Hysteroscopy 2002	ณ ห้องประชุมหน่วย Reproductive Medicine ตึกนวมินทร์ราชินี ชั้น 11 คณะแพทยศาสตร์ จุฬาลงกรณ์มหาวิทยาลัย
18 – 20 ก.ย. 45 ศ.นพ.วุฒิชัย ธนาพงศธร	→ เข้าร่วมการสัมมนาเรื่อง "การสร้างเครือข่ายความร่วมมือในการบริหารสถาบันอุดมศึกษาโดยกำหนดตามเขตพื้นที่"	ณ โรงแรมเชียงใหม่ฮิลล์ จ.เชียงใหม่
27 ก.ย. 45 ศ.นพ.วุฒิชัย ธนาพงศธร	→ ประชุมกรรมการบริหารกลุ่มสถาบันแพทยศาสตร์แห่งประเทศไทย	ตึกเฉลิมพระบารมี ชอยศูนย์วิจัย



การประชุม สัมมนา ฝึกอบรม ด้วยแหล่งทุนภายนอก

วัน เดือน ปี / ชื่อ - สกุล	หัวข้อ/เรื่อง	สถานที่ประชุม	หน่วยงานที่จัด	แหล่งทุน
ต.ค. 44 พญ.ปิยกานต์ ลิมธัญญกุล	→ การประชุมอบรมเรื่องต่อมไร้ท่อ	รพ.จุฬาฯ	คณะแพทยศาสตร์ จุฬาฯ	เอกชน
ต.ค. 44 นพ.คมสัน ปลั่งศิริ	→ ประชุมราชวิทยาลัยศัลยแพทย์ ออโรโธปิดิกส์	พัทยา	ราชวิทยาลัยฯ	ส่วนตัว
2 ต.ค. 44 รศ.รัชณี อัครรุ่งนรินทร์	→ ประชุม Infectious	อปร. จุฬา	-	-
3 ต.ค. 44 ผศ.นพ.เฉลิมชัย บุญยะสิทธิ์พรณ	→ Childhood Asthma	อาคารเฉลิม พระบารมี 50 ปี	สมาคมโรคมะเร็ง และอัมมูโนวิทยา แห่งประเทศไทย	-
4 – 5 ต.ค. 44 ผศ.นพ.ภาวีน พัวพรพงษ์	→ Colposcopy D-I-Y	ห้องประชุม เจริญพัฒน์ ตึกในตึกเกล	ภาควิชาสูติศาสตร์ – นรีเวชวิทยา คณะแพทยศาสตร์ จุฬาลงกรณ์ มหาวิทยาลัย	-
10 – 12 ต.ค. 44 ผศ.นพ.ภาวีน พัวพรพงษ์	→ การดูแลมารดาและทารก ปรึกำเนิดในยุคปฏิรูประบบ สุขภาพ	ร.ร. ธีเรนทร์ชะอำ	สมาคมทารก ปรึกำเนิดแห่ง ประเทศไทย	-
15 – 17 ต.ค. 44 พญ.ตุจเดือน ทัดณรงค์	→ แพทยศาสตรศึกษาเชิงปฏิบัติ การ	ร.ร.ทวาราวดี	คณะแพทยศาสตร์	-

วัน เดือน ปี /ชื่อ - สกุล	หัวข้อ/เรื่อง	สถานที่ประชุม	หน่วยงานที่จัด	แหล่งทุน
17 ต.ค. 44 ผศ.นพ.เฉลิมชัย บุญยะลีพรรณ	→ ผู้ประเมินคุณภาพการศึกษา ภายใน	ห้องประชุมสุติฯ ชั้น 5	คณะแพทยศาสตร์ มศว	-
18 – 19 ต.ค. 44 ผศ.นพ.เฉลิมชัย บุญยะลีพรรณ	→ การประชุมวิชาการประจำปี	รร.พาวีเลียน ริมแคว จ.กาญจนบุรี	สมาคมโรคภูมิแพ้ และอิมมูโนวิทยา แห่งประเทศไทย	สมาคมโรค ภูมิแพ้และ อิมมูโนวิทยา แห่งประเทศไทย
19 – 22 ต.ค. 44 นพ.ศุภกิจ พิมลธเรศ	→ การประชุม TPOA ราชวิทยาลัยฯ	พัทยา	ราชวิทยาลัย ออร์โธปิดิกส์	ส่วนตัว
23 ต.ค. 44 ผศ.นพ.นิยม ละออบักษิณ	→ ประชุมราชวิทยาลัยสมาคม ออร์โธปิดิกส์	รร.แอมบาสเดอร์ พัทยา	สมาคม ออร์โธปิดิกส์	ส่วนตัว
29 – 30 ต.ค. 44 พญ.วิไล โชติจิรพรรณ	→ ประชุมแพทยสมาคม ENT	อาคารเฉลิม พระเกียรติ	แพทยสมาคม	-
5 พ.ย. 44 ดร.พร้อมจิต ชูตมาภา	→ ห้องปฏิบัติการวิทยาศาสตร์: การออกแบบ และเลือกใช้วัสดุ อุปกรณ์	จุฬาลงกรณ์ มหาวิทยาลัย	มูลนิธิ ศ.ดร.แถบ นีละนิธิ	เอกชน
8 พ.ย. 44 ผศ.นพ.เฉลิมชัย บุญยะลีพรรณ	→ Asia – Pacific Pediatric Dermatology	รร.อิมพีเรียล ควีนสพาร์ค	สมาคมโรคผิวหนัง แห่งประเทศไทย	สมาคมโรค ผิวหนังแห่ง ประเทศไทย

วัน เดือน ปี/ชื่อ - สกุล	หัวข้อ/เรื่อง	สถานที่ประชุม	หน่วยงานที่จัด	แหล่งทุน
23 พ.ย. 44 นพ.สรุวุฒิ พงศ์โรจเฝ้า นพ.อรรถพล เอี่ยมมออุดมกาล	→ Respiratory update 2002: The new paradigm for treatment of the united airway diseases	กาญจนบุรี	The allergy and Immunology Society of Thailand	เอกชน
23 – 25 พ.ย. 44 พญ.จิตติมา หาญโชคชัยสกุล	→ การสัมมนาวิชาชีพและการ ประชุมสามัญประจำปี 2544	ร.ร.แกรนด์ทาว เวอร์อินน์และ สักทอง พระนาราย วีรีสอร์ท	สมาคมโสตสัมผัส และการแก้ไขการ พูด	สมาคมโสต สัมผัสและการ แก้ไขการพูด แห่งประเทศไทย
26 พ.ย. 44 ผศ.นพ.เฉลิมชัย บุญยะลีพรรณ	→ การศึกษาค่าใช้จ่ายต่อหน่วย ด้านการศึกษาระดับอุดมศึกษา	ร.ร.ปรีณธ์พาเลซ	สำนักงานประมาณ	สำนัก งบประมาณ
27 พ.ย. 44 ผศ.พญ.ศุภิต ศมพันธ์พงศ์ ผศ.พญ.จันทร์เพ็ญ ศิริบุญคุ้ม นพ.สมพร ธีรพลมหา	→ ดื้อหิน	รพ.จุฬาลงกรณ์	ชมรมดื้อหินแห่ง ประเทศไทย	ส่วนตัว
27 พ.ย. 44 อ.สิรินันท์ นิลวรางกูร	→ Proteomics : 2-D Analysis	ร.ร.สยามซีดี	ม. มหิดล	ส่วนตัว
28 พ.ย. 44 ผศ.พญ.ศุภิต ศมพันธ์พงศ์ ผศ.พญ.จันทร์เพ็ญ ศิริบุญคุ้ม นพ.สมพร ธีรพลมหา	→ จอประสาทตา	ร.ร. สยามซีดี	ชมรมจอประสาท ตาแห่งประเทศไทย	ส่วนตัว

วัน เดือน ปี /ชื่อ - สกุล	หัวข้อ/เรื่อง	สถานที่ประชุม	หน่วยงานที่จัด	แหล่งทุน
30 พ.ย. - 2 ธ.ค. 44 รศ.นพ.โยธิน เบญจวงษ์	→ สัมมนาเพื่อกำหนดแนวทางการส่งเสริมการวิจัยและเผยแพร่ของคณะอนุกรรมการวิจัยกองทุนเงินทดแทน	รร.เมธาวลัย อ.ชะอำ จ.เพชรบุรี	กองทุนเงินทดแทน สำนักงาน ประกันสังคม	กองทุนเงิน ทดแทน สำนักงาน ประกันสังคม
ธ.ค. 44 พญ.อังคณา แซ่อึ้ง	→ การอบรมเพื่อจัดระบบป้องกันและควบคุมโรคธาลัสซีเมียและฮีโมโกลบินผิดปกติอย่างมีคุณภาพ ตามนโยบายหลักประกันสุขภาพถ้วนหน้า	-	สมาคม ธาลัสซีเมีย แห่งประเทศไทย	สมาคม ธาลัสซีเมีย แห่งประเทศไทย
12 - 13 ธ.ค. 44 รศ.นพ.โยธิน เบญจวงษ์	→ ประชุมคณะกรรมการแพทย์ สัญจรกองทุนเงินทดแทน	รร.เออร์มิเทจ รีสอร์ท อ.เมือง จ.นครราชสีมา	กองทุนเงินทด แทนสำนักงาน ประกันสังคม	กองทุน เงินทดแทน สำนักงาน ประกันสังคม
16 - 19 ธ.ค. 44 พญ.จิตติมา หาญโชคชัยสกุล	→ Digital hearing aids	บนเรือ Star cruise	บ.ศูนย์การได้ยิน เบลจำกัดและ บ. Widex	บ.ศูนย์การ ได้ยินเบล จำกัดและ บ. Widex
18 ธ.ค. 44 รศ.นพ.โยธิน เบญจวงษ์	→ ประชุมเพื่อพิจารณาแนวทาง เวชปฏิบัติในโครงการหลัก ประกันสุขภาพถ้วนหน้า	ห้องประชุม สำนักพัฒนาวิชา การแพทย์ กรมการแพทย์ กระทรวง สาธารณสุข	กรมการแพทย์ กระทรวง สาธารณสุข	กรมการแพทย์ กระทรวง สาธารณสุข

วัน เดือน ปี /ชื่อ - สกุล	หัวข้อ/เรื่อง	สถานที่ประชุม	หน่วยงานที่จัด	แหล่งทุน
20 – 21 ธ.ค. 44				
ศ.นพ.วุฒิชัย ธนาพงศธร	→ โครงการสัมมนาการพัฒนา เครือข่ายผู้ผ่านการอบรม หลักสูตรพัฒนาผู้บริหารสถาบัน ผลิตแพทย์รุ่นที่ 1 และ รุ่นที่ 2	คณะแพทย ศาสตร์ มหาวิทยาลัย เชียงใหม่และไร่ ท้อปฟาร์ม อ.ตอยสะแก จ.เชียงใหม่	กลุ่มสถาบัน แพทยศาสตร์ แห่งประเทศไทย และคณะแพทย- ศาสตร์ มหาวิทยาลัย เชียงใหม่	กลุ่มสถาบัน แพทยศาสตร์ แห่งประเทศไทย และคณะ แพทยศาสตร์ มหาวิทยาลัย เชียงใหม่
4 ม.ค. 45				
รศ.รัชณี อัครรุ่งนรินทร์	→ อบรมอาจารย์กรรมการทุน กัญนิสิต	มศว	มศว	-
7 ม.ค. 45				
ศ.นพ.วุฒิชัย ธนาพงศธร	→ สัมมนาเรื่อง การประเมินคุณ ภาพการศึกษาของสถาบันอุดม ศึกษา : แนวทางของ สมศ. และทบวงมหาวิทยาลัย	ร.ร.มิราเคิล แกรนด์ คอนเวน ชั่น กรุงเทพฯ	ทบวง มหาวิทยาลัย	ทบวง มหาวิทยาลัย
14 – 16 ม.ค. 45				
ผศ.นพ.ภาวีน พัชรพงษ์	→ Update management of female urinary incontinence	ห้องประชุม เจริญพัฒน์ ติกไนติงเกล	ภาควิชาสูติศาสตร์ – นรีเวชวิทยา คณะแพทยศาสตร์ จุฬาลงกรณ์ มหาวิทยาลัย	-
15 – 18 ม.ค. 45				
พญ.อังคณา แซ่อึ้ง	→ Current opinion in Hematology	ร.ร.สยามซีดี	สมาคมโลหิต วิทยาแห่ง ประเทศไทย	เอกชน

วัน เดือน ปี ชื่อ - สกุล	หัวข้อ/เรื่อง	สถานที่ประชุม	หน่วยงานที่จัด	แหล่งทุน
22 – 24 ม.ค. 45 ผศ.นพ.ภาวีน พัวพรพงษ์ ผศ.นพ.เฉลิมชัย บุญยะสิทธิ์พรณ	→ 3 th National forum on hospital accreditation & quality improvement เรื่อง "Simplicity in the complex system	ศูนย์การประชุมแห่งชาติสิริกิติ์ กรุงเทพฯ	สำนักงานพัฒนาและรับรองคุณภาพโรงพยาบาล	-
23 – 25 ม.ค. 45 พญ.บานชื่น เบญจสุวรรณเทพ	→ Pediatric AIDS	รพ.พระมงกุฎ	ชมรมโรคติดเชื้อแห่งประเทศไทย	เอกชน
24 ม.ค. 45 รศ.นพ.โยธิน เบญจวงษ์	→ ประชุมสัมมนาเพื่อระดมความคิดเห็นเรื่อง "ร่างพระราชบัญญัติหลักประกันสุขภาพแห่งชาติ พ.ศ..... และร่างพรบ. สถาบันส่งเสริมความปลอดภัย อาชีวอนามัยและสภาพแวดล้อมในการทำงาน พ.ศ.....	ห้องประชุมกระทรวงแรงงาน กรุงเทพฯ	สภาองค์กรนายจ้างผู้ประกอบการค้าและอุตสาหกรรมไทย	สภาองค์กรการนายจ้างผู้ประกอบการค้าและอุตสาหกรรมไทย
25 ม.ค. 45 รศ.ดร.สมชาย สันติวัฒนกุล	→ ประชุม Validity of Lab	-	สมาคมเทคนิคการแพทย์	-
26 – 27 ม.ค. 45 ดร.สุรางค์รัตน์ ศรีสุรภานนท์	→ Molecular Engineering	GIBTHAI	GIBTHAI	ทุนส่วนตัว
28 ม.ค. 45 ผศ.นพ.นิยม ละออปักษิณ	→ ประชุมทำสัญญาสถานพยาบาลในความตกลงกองทุน	หอประชุมใหญ่สถาบันราชภัฏ จันทระเกษม	สำนักงานประกันสังคม	สำนักงานประกันสังคม
3 – 5 ก.พ. 45 นพ.วิโรจน์ จินตวร	→ HA สำหรับหัวหน้าหน่วยงาน	รร.ริเวอร์ไซด์	พ.ร.พ.	ส่วนตัว

วัน เดือน ปี /ชื่อ - สกุล	หัวข้อ/เรื่อง	สถานที่ประชุม	หน่วยงานที่จัด	แหล่งทุน
7 ก.พ. 45				
นพ.อรุณพล เอี่ยมอดมกาล นพ.สรุวุฒิ พงศ์โรจเฝ้า	→ Interhospital pediatric chest conference	รพ.ตำรวจ กรุงเทพฯ	ชมรมโรคระบบ หายใจและเวช บำบัดวิกฤตใน เด็กแห่งประเทศไทย	ส่วนตัว
7 – 8 ก.พ. 45				
ผศ.นพ.ภาวิน พัวพรพงษ์ นพ.กุศล เตชะพิเชฐวณิช	→ 4 th Phramongkutklao menopause training course	ห้องประชุม อาคารพัชร - กิตติยาภา ชั้น 10 รพ.พระมงกุฎฯ	ภาควิชาสูติศาสตร์ - นรีเวชวิทยา รพ.พระมงกุฎฯ	-
8 ก.พ. 45				
ผศ.นพ.เฉลิมชัย บุญยะลีพรรณ ผศ.นพ.ภาวิน พัวพรพงษ์	→ การผลิตบุคลากรด้านสุขภาพ เพื่อรองรับการสร้างหลักประกัน สุขภาพถ้วนหน้า	ห้องจูปีเตอร์ ชั้น 3 รร.มิราเคิล - แกรนด์	กระทรวง สาธารณสุข	กระทรวง สาธารณสุข
8 ก.พ. 45				
พันตรีหญิง ดร.ดวงพร พลเสน	→ Lipid educational program	รร. รื่นเกล้า	สมาคมหลอดเลือด แดง	สมาคมหลอดเลือด แดง
11 ก.พ. 45				
รศ.นพ.โยธิน เบญจวงษ์	→ ประชุมเชิงปฏิบัติการเพื่อ กำหนดเกณฑ์มาตรฐานการ วินิจฉัยโรคจากการทำงาน	ห้องประชุม กรมสวัสดิการ และคุ้มครอง แรงงาน กระทรวง แรงงาน	กรมสวัสดิการ และคุ้มครอง แรงงาน กระทรวงแรงงาน	กรมสวัสดิการ และคุ้มครอง แรงงาน กระทรวง แรงงาน

วัน เดือน ปี /ชื่อ - สกุล	หัวข้อ/เรื่อง	สถานที่ประชุม	หน่วยงานที่จัด	แหล่งทุน
15 – 16 ก.พ. 45				
พญ.ดุจเดือน ทศนรงค์	→ Refresher course training	ชอยศุณย์วิจัย	ราชวิทยาลัย วิสัญญี	-
17 ก.พ. 45				
พญ.ดุจเดือน ทศนรงค์	→ Annual Academic Meeting	ชอยศุณย์วิจัย	ราชวิทยาลัย วิสัญญี	-
20 ก.พ. 45				
รศ.นพ.โยธิน เบญจวงษ์	→ สัมมนาพร้อมระหว่างคณะ กรรมการแพทยสภาที่บัวผึ สมาชิกและสมาชิกสภาผู้แทน ราษฎรสายแพทย์	อาคารเฉลิม พระบารมี 50 ปี ชอยศุณย์วิจัย กรุงเทพฯ	แพทยสภา	แพทยสภา
22 ก.พ. 45				
รศ.รัชนี อัสวรุ้งนิรันดร์	→ ประชุม Blood bank	สภากาชาด	สภากาชาด	-
27 ก.พ. 45				
ศ.นพ.วุฒิชัย ธนาพงศธร	→ สัมมนาทางวิชาการเรื่อง การ ปรับปรุงระบบคัดเลือกบุคคล เข้าศึกษาต่อในสถาบันอุดม ศึกษาในระบบกลางการรับ นิสิต/นักศึกษา	รร.ปรีณซ์พาลอส กรุงเทพฯ	สำนักทดสอบ กลาง ทบวง มหาวิทยาลัย	ทบวง มหาวิทยาลัย
มี.ค. 45				
พญ.ปิยกานต์ ลิ้มธัญญกุล	→ การอบรมหลักสูตรผิวหนัง ระยะสั้น 1 เดือน	สถาบัน โรคผิวหนัง	สถาบันโรคผิวหนัง	-

วัน เดือน ปี /ชื่อ - สกุล	หัวข้อ/เรื่อง	สถานที่ประชุม	หน่วยงานที่จัด	แหล่งทุน
1 มี.ค. 45 พญ.บานชื่น เบญจสุวรรณเทพ	→ การเสริมสร้างศักยภาพของ สมองของเด็กอย่างเต็มระบบ	ศูนย์ประชุม แห่งชาติสิริกิติ์	เอกชน	ส่วนตัว
1 – 6 มี.ค. 45 ผศ.นพ.เฉลิมชัย บุญยะสิทธิ์พรณ	→ Annual Meeting of American Academy of Allergy Asthma and Immunology	Hilton Hotel NewYork USA.	AAAAI	ส่วนตัว
2 มี.ค. 45 ศ.นพ.วุฒิชัย ธนาพงศธร	→ ประชุม Laparoscopic Ultrasound Workshop	รพ.สัตว์ คณะสัตวแพทย- ศาสตร์ มหาวิทยาลัย เกษตรศาสตร์	คณะแพทย ศาสตร์ มศว ร่วมกับ บริษัท บี – เค เมดิคอล (ประเทศไทย) จำกัด	คณะแพทย- ศาสตร์ มศว ร่วมกับ บริษัท บี – เค เมดิคอล (ประเทศไทย) จำกัด
3 – 7 มี.ค. 45 นพ.วิรัชชัย จินตวร นพ.สรุทธิ พงศ์โรจเฝ้า	→ International conference on environment threats to health of children	สถาบันวิจัย จุฬารกรณ์	องค์การ อนามัยโลก	องค์การ อนามัยโลก
4 มี.ค. 45 ศ.นพ.วุฒิชัย ธนาพงศธร	→ สัมมนาเรื่อง โครงการนำร่อง : ผลลัพธ์และผลกระทบจากการ ดำเนินงานด้านประกันคุณภาพ	รร.มารวย การ์เด็นท์ กรุงเทพฯ	ทบวง มหาวิทยาลัย	ทบวง มหาวิทยาลัย
4 มี.ค. 45 ผศ.นพ.นิยม ละออบภักษิณ	→ การเบิกเงินค่ารักษาพยาบาล โดยใช้เกณฑ์ DRG	รร.โซลทวิน	ส.ก.ส.	กระทรวง สาธารณสุข

วัน เดือน ปี / ชื่อ - สกุล	หัวข้อ/เรื่อง	สถานที่ประชุม	หน่วยงานที่จัด	แหล่งทุน
8 มี.ค. 45 ดร.พร้อมจิต ชูตาภา	→ External Quality Assurance	คณะแพทยศาสตร์ จุฬาลงกรณ์ มหาวิทยาลัย	ฝ่ายวิจัย คณะแพทย- ศาสตร์ จุฬาลงกรณ์	-
14 – 15 มี.ค. 45 ผศ.นพ.ภาวิน พัวพรพงษ์	→ Future science on menopausal therapy	ร.ร.มณเฑียร ริเวอร์ไซด์	ภาควิชาสูติศาสตร์ - นรีเวชวิทยา คณะแพทยศาสตร์ จุฬาลงกรณ์ มหาวิทยาลัย	-
15 มี.ค. 45 ศ.นพ.วุฒิชัย ธนาพงศธร	→ ประชุมกรรมการบริหารกลุ่ม สถาบันแพทยศาสตร์แห่ง ประเทศไทย	คณะแพทยศาสตร์ รามธิบดี	กลุ่มสถาบัน แพทยศาสตร์ แห่งประเทศไทย	คณะแพทย- ศาสตร์ มศว
15 มี.ค. 45 ผศ.นพ.เฉลิมชัย บุญยะสิทธิ์พรณ	→ Combination therapy in Asthma	ร.ร.พลาซ่าแอท ธินี	สมาคมออร์เวซซ์ แห่งประเทศไทย	ส่วนตัว
16 – 17 มี.ค. 45 ผศ.นพ.เฉลิมชัย บุญยะสิทธิ์พรณ	→ กรอบร่าง พรบ. มศว	ร.ร.รอยัลคิลฟ ปีช รีสอร์ท	มศว	งบประมาณ
21 มี.ค. 45 พญ.อังคณา แซ่อึ้ง พญ.ดุจเดือน ทศณรงค์	→ การตัดเกรดและคุณภาพของ บัณฑิต	จุฬาลงกรณ์ มหาวิทยาลัย	ศูนย์ทดสอบทาง วิชาการแห่ง จุฬาฯ	ส่วนตัว
21 – 22 มี.ค. 45 นพ.สรวิฑู ผงศ์โรจเฒ่า	→ Pediatrics Advance Life Support ; Instructor course	อาคารเฉลิม พระบารมี	มูลนิธิโรคหัวใจ ในเด็ก	มูลนิธิโรคหัวใจ ในเด็ก

วัน เดือน ปี /ชื่อ - สกุล	หัวข้อ/เรื่อง	สถานที่ประชุม	หน่วยงานที่จัด	แหล่งทุน
21 - 23 มี.ค. 45 พญ.บานชื่น เบญจสุวรรณเทพ	→ การประชุมวิชาการระดับชาติ เรื่อง ครุหม่อ พ่อแม่: มิติแห่ง การพัฒนาศักยภาพบุคคล ออทิสติก	รร.สาธิตเกษตร	รร.สาธิตเกษตร	ส่วนตัว
26 มี.ค. 45 ดร.พัชรินทร์ แสงจารีก รศ.รัชนี อัครรุ่งนรินทร์	→ มิติใหม่ของการบริหารห้อง ปฏิบัติการทางการแพทย์	ห้องราชาวดี รร.เรติสัน	สมาคมเทคนิค การแพทย์	เอกชน
27 - 29 มี.ค. 45 นพ.สรวุฒิ พงศ์โรจเฝ้า	→ การประชุมประจำปีสมาคม อูรูเวชช์	ร.ร.เรติสัน	สมาคมอูรูเวชช์	เอกชน
27 - 29 มี.ค. 45 นพ.อรรถพล เอี่ยมอุดมกาล	→ Joint scientific meeting of The Thoracic Society of Thailand, The Malaysia Thoracic Society and The Singapore Thoracic Society	กทม.	The Thoracic Society of Thailand	เอกชน
29 มี.ค. 45 ผศ.นพ.เฉลิมชัย บุญยะลีพรรณ	→ พรบ. ยา	สำนักงาน กฤษฎีกา	สำนักงาน กฤษฎีกา	ส่วนตัว
เม.ย. 45 พญ.ปิยกานต์ ลิ้มชัยญกุล	→ การประชุมราชวิทยาลัย อายุรแพทย์	พัทยา	ราชวิทยาลัย อายุรแพทย์	เอกชน
3 เม.ย. 45 รศ.นพ.โยธิน เบญจวงษ์	→ ประชุมคณะทำงานชุดโครงการ พัฒนาบทบาทโรงเรียนแพทย์ ในการสร้างเสริมสุขภาพ	รร.สยามซิตี้ กรุงเทพฯ	กลุ่มสถาบัน แพทยศาสตร์ แห่งประเทศไทย และ สสส.	กลุ่มสถาบัน แพทยศาสตร์ แห่งประเทศไทย และ สสส.

วัน เดือน ปี / ชื่อ - สกุล	หัวข้อ/เรื่อง	สถานที่ประชุม	หน่วยงานที่จัด	แหล่งทุน
3 - 4 เม.ย. 45				
รศ.นพ.โยธิน เบญจวงษ์ ผศ.นพ.ภาวีน พัวพรพงษ์	→ ประชุมสัมมนาเรื่อง"กระบวน ทัศน์ใหม่ในการสร้างเสริม สุขภาพ"	รร. สยามซิตี กรุงเทพฯ	กลุ่มสถาบัน แพทยศาสตร์ แห่งประเทศไทย	กลุ่มสถาบัน แพทยศาสตร์ แห่งประเทศไทย
10 เม.ย. 45				
นพ.อรรถพล เอี่ยมอุดมกาล นพ.สรวิทย์ พงศ์โรจน์เฝ้า	→ Interhospital pediatric chest conference	วิทยาลัยแพทย- ศาสตร์ พระมงกุฎเกล้า กทม.	ชมรมโรคระบบ หายใจและเวช บำบัดวิกฤตใน เด็กแห่งประเทศไทย	ส่วนตัว
21 เม.ย. 45				
ดร.พัชรินทร์ แสงจารีก	→ "Cost effectiveness in Laboratory medicine"	รร.สยามซิตี	-	เอกชน
21 - 25 เม.ย. 45				
ผศ.พญ.โคภิต ศมพันธ์พงศ์ ผศ.พญ.จันทร์เพ็ญ ศิริบุญคุ้ม	→ ประชุมวิชาการ ประจำปี	ซิดนีย์ ประเทศ ออสเตรเลีย	International Congress of ophthalmology	ทุนพัฒนา บุคลากร เงินรายได้ คณะฯ (Present)
24 เม.ย. 45				
นพ.อรรถพล เอี่ยมอุดมกาล	→ การประชุมใหญ่กุมารเวช ศาสตร์แห่งประเทศไทย ครั้งที่ 54	กทม.	ราชวิทยาลัย กุมารแพทย์แห่ง ประเทศไทย	เอกชน

วัน เดือน ปี/ชื่อ - สกุล	หัวข้อ/เรื่อง	สถานที่ประชุม	หน่วยงานที่จัด	แหล่งทุน
24 - 26 เม.ย. 45				
พญ.อุษณีญา สุวรรณพัตรา ผศ.นพ.เฉลิมชัย บุญยะลีพรรณ	→ ประชุมใหญ่กุมารเวชศาสตร์ ครั้งที่ 54	รร.ร็เจนท์ ชะอำ	สมาคม กุมารเวชศาสตร์	เอกชนและ ส่วนตัว
25 เม.ย. 45				
ผศ.นพ.ภาวีน พัวพรพงษ์	→ An updated insight into menopausal health and HRT	รร.เพนนินซูล่า บางกอก	บริษัทเซอริง	-
พ.ศ. 45				
ผศ.นพ.ยงยุทธ วศินวงศ์ ผศ.นพ.นิรันดร์ หุ้ณฉายศรี	→ การประชุมวิชาการประจำปี	อาคารเฉลิม พระเกียรติฯ ถ.เพชรบุรี กรุงเทพฯ	ราชวิทยาลัยโสต ศอนาสิกแพทย์ แห่งประเทศไทย	ส่วนตัว
8 พ.ศ. 45				
ดร.พร้อมจิต ชูตมาภา	→ การพัฒนาเครือข่ายห้องปฏิบัติ การด้านการตรวจวินิจฉัย โรคธาลัสซีเมียแห่งชาติ	รร.เรดิสัน	มูลนิธิโรคโลหิต จางธาลัสซีเมีย แห่งประเทศไทย	เอกชน
9 - 18 พ.ศ. 45				
รศ.นพ.อรุณวงศ์ เทพชาตรี	→ การประชุมร่วม 4 อนุกรรมการ กองทุนทดแทน	จ.กระบี่	สำนักงานกองทุน เงินทดแทน	กระทรวง แรงงาน
15 - 17 พ.ศ. 45				
พญ.อุษณีญา สุวรรณพัตรา	→ Update in pediatric endocrinology	รพ.พระมงกุฎ- เกล้า	สมาคม ต่อมไร้ท่อ	-

วัน เดือน ปี / ชื่อ - สกุล	หัวข้อ/เรื่อง	สถานที่	ประชุม	หน่วยงานที่จัด	แหล่งทุน
17 พ.ค. 45 ผศ.นพ.เฉลิมชัย บุญยะสิทธิ์พรณ	→ ประชุมวิชาการโรคมุมิแพ้	รร.สยามคดี	สมาคม โรคมุมิแพ้	สมาคม โรคมุมิแพ้	สมาคม โรคมุมิแพ้
20 พ.ค. 45 ผศ.นพ.ภาวีน พัวพรพงษ์	→ การพิจารณาแนวทางการ สนับสนุนงบประมาณ เพื่อ ความมั่นคงของสถานพยาบาล ที่ได้รับงบประมาณ 578 บาท ตามโครงการหลักประกันสุข ภาพถ้วนหน้า	ห้องประชุมอุทัย สุดสุข ชั้น 5 อาคาร 7 สำนักงาน ปลัดกระทรวง สาธารณสุข	สำนักงานพัฒนา เครือข่ายบริการ สุขภาพ	-	-
20 พ.ค. 45 รศ.ดร.สมชาย สันติวัฒนกุล	→ อบรมการใช้ vacuum และการ ส่งสิ่งส่งตรวจ	-	การพยาบาล ศูนย์การแพทย์ฯ	-	-
23 – 24 พ.ค. 45 ผศ.นพ.ภาวีน พัวพรพงษ์	→ เวชศาสตร์การเจริญพันธุ์	ห้องสยามมกุฎ ราชกุมารอาคาร เฉลิมพระบารมี 50 ปี ชอยศูนย์วิจัย	ชมรมเวชศาสตร์ การเจริญพันธุ์ แห่งประเทศไทย	-	-
23 – 25 พ.ค. 45 ผศ.นพ.สาทิตย์ ชัยประสิทธิกุล	→ ประชุมวิชาการประจำปี 2545 ครั้งที่ 1 ราชวิทยาลัยโสต คอ นาสิกแพทย์แห่งประเทศไทย	รร. รีเจนท์ ชะอำ จ.เพชรบุรี	ราชวิทยาลัยโสต คอ นาสิกแพทย์ แห่งประเทศไทย	ส่วนตัว	-
25 พ.ค. 45 รศ.ดร.สมชาย สันติวัฒนกุล	→ อบรมอาจารย์ที่ปรึกษา	-	ฝ่ายกิจการนิสิต	-	-

วัน เดือน ปี /ชื่อ - สกุล	หัวข้อ/เรื่อง	สถานที่ประชุม	หน่วยงานที่จัด	แหล่งทุน
3 - 4 มิ.ย. 45				
พญ.บานชื่น เบญจสุวรรณเทพ	→ Good Clinical Practice	สำนักงาน คณะกรรมการ อาหารและยา	สำนักงาน คณะกรรมการ อาหารและยา	สำนักงาน คณะกรรมการ อาหารและยา
21 มิ.ย. 45				
ผศ.นพ.เฉลิมชัย บุญยะสิทธิ์พรณ	→ ประชุมใหญ่วิชาการประจำปี สมาคมผู้บริหารโรงพยาบาล	อาคารเฉลิม พระบารมี	สมาคมผู้บริหาร โรงพยาบาลแห่ง ประเทศไทย	สมาคมนัก บริหาร โรงพยาบาล แห่งประเทศไทย
24 - 26 มิ.ย. 45				
นพ.กุศล เตชะพิเชฐวณิช	→ ประชุมวิชาการ	รพ.จุฬาฯ	ภาควิชาสูติศาสตร์ นรีเวชวิทยา	-
30 มิ.ย. - 6 ก.ค. 45				
รศ.นพ.โยธิน เบญจวงษ์	→ การศึกษาดูงานต่างประเทศ ของคณะกรรมการการแพทย์ กองทุนเงินทดแทน ณ ประเทศอิตาลี, สเปน , ฝรั่งเศส	ดูงานที่ประเทศ อิตาลี, สเปน, ฝรั่งเศส	กองทุนเงิน ทดแทน สำนักงาน ประกันสังคม กระทรวง แรงงาน	กองทุนเงิน ทดแทน สำนักงาน ประกันสังคม กระทรวง แรงงาน

วัน เดือน ปี / ชื่อ - สกุล	หัวข้อ/เรื่อง	สถานที่ประชุม	หน่วยงานที่จัด	แหล่งทุน
ก.ค. 45				
นพ.ธงชัย ก่อสันติรัตน์	→ การผ่าตัดเบื้องต้นของ AAOS	ฮ่องกง	AAOS	เอกชน
10 – 14 ก.ค. 45				
นพ.คมสัน ปลั่งศิริ	→ Osteoporosis	กรุงเทพฯ	ราชวิทยาลัย	ส่วนตัว
13 – 14 ก.ค. 45				
ผศ.นพ.ภาวิน พัวพรพงษ์	→ The management of psychological problems and dementia in menopause	ทวารวดี รีสอร์ท จ.ปราจีนบุรี	บริษัทฟาร์ มาเซีย	-
16 ก.ค. 45				
ผศ.นพ.ภาวิน พัวพรพงษ์	→ 3D/4D ultrasound scanning	ร.ร.สยามคดี กรุงเทพฯ	ภาควิชาสูติศาสตร์ นรีเวชวิทยา คณะแพทยศาสตร์ รพ.รามาริบัติ	-
17 – 18 ก.ค. 45				
ผศ.นพ.ภาวิน พัวพรพงษ์	→ OB – GYN update	ร.ร.สยามคดี กรุงเทพฯ	ภาควิชาสูติศาสตร์ - นรีเวชวิทยา คณะแพทยศาสตร์ รพ.รามาริบัติ	-
18 – 19 ก.ค. 45				
ผศ.พญ.โสภิต คมพันธุ์พงศ์	→ ประชุมวิชาการประจำปี	ศูนย์ประชุม แห่งชาติ	ราชวิทยาลัย จักษุแพทย์	ส่วนตัว
ผศ.พญ.จันทร์เพ็ญ ศิริบุญคุ้ม		สิริกิตต์		
นพ.สมพร รัพลมหา				

วัน เดือน ปี /ชื่อ - สกุล	หัวข้อ/เรื่อง	สถานที่ประชุม	หน่วยงานที่จัด	แหล่งทุน
20 – 22 ก.ค. 45				
นพ.วิโรจน์ จินตวร	→ Child psychiatry: what GPs should know	รพ.ศิริราช	รพ.ศิริราช	ส่วนตัว
24 – 25 ก.ค. 45				
ผศ.นพ.เฉลิมชัย บุญยะลีพรรณ	→ การประเมินพนักงานมหาวิทยาลัย	ร.ร.จีเจนท์ ชะอำ	มศว	มศว
29 – 31 ก.ค. 45				
นพ.วิโรจน์ จินตวร	→ Medical diagnosis of the sexually abused child	ร.ร.เอเซีย	UNICEF	UNICEF
1 – 2 ส.ค. 45				
พญ.จิตติมา หาญโชคชัยสกุล	→ Contemporary issura In Diagnostic Audiology	ห้องประชุม บูรพรัตน์, เย็น สุดใจ และสุข บำรุงชั้น 3 อาคารคุ้มเกล้า ห้องประชุม อรนุช	กองโสต คอนาสิก กรรม รพ.ภูมิพล อดุลยเดช กรรมแพทย์ ทหารบก	รพ.ภูมิพล อดุลยเดช กรรมแพทย์ ทหารบก
5 ส.ค. 45				
นพ.สุเมธ พัฒนาสุทธีรินทร์	→ 2 nd warp shop on wrokgic problems in wore	รพ.พระมงกุฎ - เกล้า	กองสูติกรรม โรงพยาบาล พระมงกุฎเกล้า	เอกชน

วัน เดือน ปี / ชื่อ	สกุล	หัวข้อ/เรื่อง	สถานที่ประชุม	หน่วยงานที่จัด	แหล่งทุน
5 – 6 ส.ค. 45					
พญ.อังคณา แซ่เอ็ง	→	Workshops on DHF 2002	สถาบันสุขภาพ เด็กแห่งชาติ มหาราชนี	สถาบันสุขภาพ เด็กแห่งชาติ มหาราชนี	กรมอนามัย
5 – 7 ส.ค. 45					
ผศ.นพ.นิยม ละออปักษิณ	→	ประเมินการสูญเสียสมรรถ ภาพทางกายและจิต	รร.เซนจูรีปาร์ค	สำนักงาน ประกันสังคม	สำนักงาน ประกันสังคม
8 – 9 ส.ค. 45					
ผศ.นพ.ภาวิน พัวพรพงษ์	→	สัมมนาสุขภาพแห่งชาติ ปี 2545	ศูนย์ประชุม ไบเทค บางนา กทม.	กระทรวง สาธารณสุข	-
17 – 18 ส.ค. 45					
พญ.ดุจเดือน ทศณรงค์ พญ.พัชนี ชาวเวียง	→	ประชุมราชวิทยาลัยวิสัญญี ประจำปี 2545 ครั้งที่ 56	อาคารเฉลิม พระบารมี รพ.ราชวิถี	ราชวิทยาลัย วิสัญญีแพทย์	เอกชน
19 – 22 ส.ค. 45					
พญ.ทวิมา ศิริรัศมี	→	Practical approach in pediatrics	ศิริราชพยาบาล	ศิริราชพยาบาล	ส่วนตัว
22 ส.ค. 45					
พันตรีหญิง ดร. ดวงพร พลเสน	→	A new strategy in ED therapy	ศูนย์ประชุมแห่ง ชาติสิริกิติ์	บ. Abbot laboratories	บ. Abbot laboratories

วันเดือนปี/ชื่อ-สกุล	หัวข้อ/เรื่อง	สถานที่ประชุม	หน่วยงานที่จัด	แหล่งทุน
22 ส.ค. 45 ผศ.นพ.เฉลิมชัย บุญยะลีพรรณ	→ The Rationales for Future Management of Asthma and COPD	รร.โรยัลเมรี เดียนท์	สมาคมออร์เวซซ์	ส่วนตัว
22 – 23 ส.ค. 45 พญ.กุลธิดา เมฆาวดี	→ Parkinson' s disease	รพ.พระมงกุฎ - เกล้า	สมาคมประสาท วิทยา	เอกชน
23 – 24 ส.ค. 45 ดร.สุรางค์รัตน์ ศรีสุรภานนท์	→ HIV Vaccine	รร.รอยัลเมรี	กระทรวง สาธารณสุข	กองโรคเอดส์
26 – 28 ส.ค. 45 ผศ.นพ.ภาวีน พัวพรพงษ์	→ การสร้างหลักประกันสุขภาพ ถ้วนหน้าที่ยั่งยืน	ศูนย์การ ประชุมแห่ง ชาติสิริกิติ์ กรุงเทพฯ	กระทรวง สาธารณสุข	-
29 – 30 ส.ค. 45 อ.สิรินันท์ นิลวรางกูร	→ Protein Research Symposium	คณะวิทยาศาสตร์ ม.มหิดล	คณะวิทยาศาสตร์ ม.มหิดล	สกว. สวทช.
2 – 4 ก.ย. 45 ผศ.นพ.ภาวีน พัวพรพงษ์	→ Ob&Gyn : Update & Practical	ห้องประชุม จรัญพัฒน์ ตึกในตึกเกล	ภาควิชาสูติศาสตร์ – นรีเวชวิทยา คณะแพทยศาสตร์ จุฬาลงกรณ์ มหาวิทยาลัย	-
4 ก.ย. 45 ผศ.นพ.นิยม ละออบภิษิต	→ การพัฒนาระบบ IT ใน โรงพยาบาล	รพ.กรุงเทพฯ	รพ.กรุงเทพฯ	รพ.กรุงเทพฯ

วัน เดือน ปี ชื่อ - สกุล	หัวข้อ/เรื่อง	สถานที่ประชุม	หน่วยงานที่จัด	แหล่งทุน
9 - 11 ก.ย. 45 รศ.นพ.โยธิน เบญจจิวัง	→ ฝึกอบรมแพทย์หลักสูตร การประเมินการสูญเสีย สมรรถภาพทางกายและ จิต รุ่นที่ 3/2545	รร.เจ้าพระยา ปาร์ค กรุงเทพฯ	สำนักงานประกัน สังคม กระทรวง แรงงาน	สำนักงาน ประกันสังคม กระทรวง แรงงาน
11 - 13 ก.ย. 45 พญ.ปิยกานต์ ลิมธัญญกุล	→ การอบรมด้านผิวหนัง	รพ.จุฬาย	ตจวิทยาภาควิชา อายุรศาสตร์ คณะแพทยศาสตร์ จุฬาย	ส่วนตัว
16 - 18 ก.ย. 45 ผศ.นพ.ภาวิน พัวพรพงษ์	→ Practical hysteroscopy 2002 D.I.Y.	ตึกนวมินทราชินี ชั้น 11	ภาควิชาสูติศาสตร์ - นรีเวชวิทยา คณะแพทยศาสตร์ จุฬาลงกรณ์ มหาวิทยาลัย	-
26 - 28 ก.ย. 45 ศ.นพ.วุฒิชัย ธนาพงศธร	→ สัมมนา การสร้างเครือข่าย ความร่วมมือในการบริหาร สถาบันอุดมศึกษาโดยกำหนด เขตพื้นที่	รร.เชียงใหม่ พลาซ่า	ทบวง มหาวิทยาลัย	คณะแพทย- ศาสตร์และ ทบวง มหาวิทยาลัย
30 ก.ย. 45 ดร.พร้อมจิต ชูตาภา	→ Quality assurance in clinical laboratory and molecular diagnostics	กรมวิทยาศาสตร์ การแพทย์	กรมวิทย์ฯ กระทรวง สาธารณสุข	-
3 เดือนต่อครั้ง พญ.บานชื่น เบญจสุวรรณเทพ	→ Interhospital developmental pediatrics conference	-	หน่วยพัฒนาการ เด็ก	ส่วนตัว

วัน เดือน ปี ชื่อ - สกุล	หัวข้อ/เรื่อง	สถานที่ประชุม	หน่วยงานที่จัด	แหล่งทุน
2 เดือนต่อครั้ง				
รศ.พญ.เกศรา อัศดามงคล	→ Interhospital Gi conference	-	ชมรมทางเดิน อาหารในเด็ก	ส่วนตัว
เดือนละครั้ง				
รศ.พญ.เกศรา อัศดามงคล	→ Interhospital pediatric nephrology conference	-	ชมรมโรคไตในเด็ก	ส่วนตัว



การเข้าร่วมอบรม ประชุม สัมมนา ศึกษาดูงานต่างประเทศ

วัน เดือน ปี/ชื่อ - สกุล	เรื่อง	สถานที่	แหล่งทุน
14 ก.ย. – 27 ต.ค. 44 รศ.ดร.โกสม จันทร์ศิริ	→ Cloning of lipase gene from thermotolerant <i>Bacillus</i> sp.	Department of Biological Chemistry, Faculty of Agriculture, Yamaguchi University	JSPS-NRCT
18 ก.ย. – 16 ต.ค. 44 นพ.สุทธิศักดิ์ เลื่อมประภักดิ์	→ อบรมเรื่องมะเร็งท่อน้ำดี	ณ เมืองนาโกย่า ประเทศญี่ปุ่น	ทุนส่วนตัว
14 พ.ย. 44 นพ.อรุณชัย แสงพาณิชย์	→ World congress of nephrology	Moscone San Francisco USA	ทุนส่วนตัว
6 – 11 ม.ค. 45 รศ.ดร.ยุวดี วัฒนโกคาสิน	→ Isolation and characterization of superoxide resistant mutants of <i>Phaffia rhodozyma</i>	Honolulu, USA	ต่างประเทศ
21 – 24 ม.ค. 45 ทพ.กจายศักดิ์ เรียมรัตนากร	→ ศึกษาดูงานด้านการบริหาร โรงพยาบาล	ณ ประเทศไต้หวัน	คณะแพทยศาสตร์ มศว
18 – 24 ก.พ. 45 นพ.ธรรมบุญ วานิชะพงศ์	→ ดูงานและร่วมสัมมนาทางวิชาการ นานาชาติ	ณ ประเทศญี่ปุ่น	YAMAGUCHI UNIVERSITY และเงินกองทุน พัฒนาคณะ แพทยศาสตร์

วัน เดือน ปี ชื่อ - สกุล	เรื่อง	สถานที่	แหล่งทุน
26 ก.พ. – 11 เม.ย. 45 รศ.ดร.ยุวดี วัฒนโกศลสิน	→ ร่วมปรึกษาและดูงานวิจัย	ณ Hiroshima ประเทศญี่ปุ่น	JSPS - NRCT
28 ก.พ. – 8 มี.ค. 45 ผศ.นพ.เฉลิมชัย บุญยะลีพรรณ	→ เข้าร่วมประชุมวิชาการโรคภูมิแพ้	ณ เมืองนิวยอร์ก ประเทศสหรัฐอเมริกา	ทุนส่วนตัว
2 – 5 มี.ค. 45 พญ.จิตติมา หาญโชคชัยสกุล	→ เข้าร่วมประชุมเชิงปฏิบัติการ เรื่อง เทคโนโลยีของเครื่องช่วยฟังใน ระบบดิจิทัล	ณ เมืองปิ่นัง ประเทศมาเลเซีย	ทุนส่วนตัว
11 – 14 มี.ค. 45 นพ.วรพจน์ ตันติศิริวัฒน์ ผศ.นพ.วันชัย บุพพันเหรียญ	→ เข้าร่วมประชุมวิชาการ เรื่อง 10 th International Congress on Infectious Diseases	ณ เมือง Singapore ประเทศ Singapore	ทุนส่วนตัว
21 – 25 เม.ย. 45 พญ.โคภิต สมพันธ์พงศ์ พญ.จันทร์เพ็ญ ศิริบุญคุ้ม	→ เสนอผลงานวิชาการในการประชุม วิชาการประจำปีของ XXIX th INTERNATIONAL CONGRESS OF OPHTHALMOLOGY	ณ เมืองซิดนีย์ ประเทศออสเตรเลีย	ทุนพัฒนา บุคลากร ทุนส่วนตัว
24 – 27 เม.ย. 45 นพ.วรพจน์ ตันติศิริวัฒน์ ผศ.นพ.วันชัย บุพพันเหรียญ	→ ประชุมวิชาการ เรื่อง 12 th European Congress of Clinical Microbiology and Infectious Diseases	ณ เมือง Milan ประเทศอิตาลี	ทุนส่วนตัว
3 – 26 พ.ค. 45 ผศ.ดร.เบญจมาศ ถนอมทรัพย์	→ ดูงานวิจัยที่เกี่ยวกับการเลี้ยงเซลล์ มะเร็ง และการทดสอบสารสกัด จากธรรมชาติที่มีผลเซลล์ต่าง ๆ	ณ ประเทศญี่ปุ่น	ทุนพัฒนา บุคลากร

วัน เดือน ปี/ชื่อ - สกุล	เรื่อง	สถานที่	แหล่งทุน
13 – 24 พ.ค. 45 นพ.คมสัน ปลั่งศิริ นพ.ศุภกิจ พิมลขเรศ	→ ดูงานเรื่อง ARTHROSCOPY AND ARTHROPLASTY	ณ เมือง Brisbane ประเทศออสเตรเลีย	ทุนส่วนตัว
17 – 24 พ.ค. 45 รศ.นพ.วรวัฒน์ จันทรพัฒนะ	→ เสนอผลงานวิจัยในการประชุมวิชาการประจำปีของสมาคมจิตแพทย์อเมริกัน ครั้งที่ 155 และของ Association for Convulsive Therapy	ณ กรุงฟิลาเดลเฟีย ประเทศสหรัฐอเมริกา	ทุนส่วนตัว
22 – 31 พ.ค. 45 รศ.ดร.ปานสิริ พันธุ์สุวรรณ	→ ศึกษาดูงานด้านการเรียนการสอน การบริหารและเจรจาความร่วมมือทางวิชาการ	ณ มหาวิทยาลัย นีออตตั้งแฮม ประเทศสหราชอาณาจักร และมหาวิทยาลัย โคเปนเฮเก้น ประเทศเดนมาร์ก	ทุนพัฒนาบุคลากร
26 – 31 พ.ค. 45 รศ.นพ.สมเกียรติ วัฒนศิริชัยกุล	→ รับเชิญไปเสนอประสบการณ์เรื่องเกี่ยวกับหลักสูตรแพทยศาสตร์และสถาบันการสร้างวิชาชีพแพทย์	ณ เมืองจาการ์ตา ประเทศอินโดนีเซีย	ทุนจาก World Bank
14 – 18 มิ.ย. 45 ผศ.พญ.พูนพงษ์ หุตะโชค	→ เข้าร่วมประชุมวิชาการ 62 nd Scientific Sessions ของ American Diabetes Association	ณ เมืองซานฟรานซิสโก ประเทศสหรัฐอเมริกา	ทุนส่วนตัว
28 มิ.ย. – 8 ก.ค. 45 ผศ.นพ.มนตรี อุดมเพทายกุล ผศ.พญ.สุวิรากร โอภาสวงศ์	→ เข้าร่วมประชุม World Congress of Dermatology ครั้งที่ 20	ณ กรุงปารีส ประเทศฝรั่งเศส	ทุนส่วนตัวและเงินบริจาคกองทุนศูนย์ผิวหนัง ทุนพัฒนาบุคลากร

วัน เดือน ปี/ชื่อ-สกุล	เรื่อง	สถานที่	แหล่งทุน
29 มิ.ย. 44 – 27 มิ.ย. 45			
ผศ.ดร.ลัดดาวัลย์ ผิวทองงาม	→ ฝึกอบรมงานวิจัยทางเภสัชวิทยา ระดับโมเลกุล	Aichi Medical University	Aichi Medical University
1 - 5 ก.ค. 45			
รศ.ดร.ยุวดี วัฒนโกศลสิน	→ Genetic transformation of reporter genes for astaxanthin- producing unicellular green alga Haematococcus plivalis by electroporation.	Gyeongja, Korea	ต่างประเทศ
6 – 13 ก.ค. 45			
ผศ.นพ.วันชัย บุพพันเหรียญ	→ ประชุมวิชาการ เรื่อง XIV International AIDS conference 2002	ณ เมือง Barcelona ประเทศ สเปน	ทุนส่วนตัว
7 – 12 ก.ค. 45			
ผศ.ดร.ฉัตรศรี เดชะปัญญา	→ เสนอผลงานวิจัยและเข้าร่วม ประชุม XIV th World Congress of Pharmacology	ณ กรุงเทพมหานคร รัฐคาลิฟอร์เนีย ประเทศสหรัฐอเมริกา	คณะแพทยศาสตร์ มศว
7 – 9 ส.ค. 45			
นพ.ศุภกิจ พิมลธเรศ นพ.คมสัน เปล่งศิริ	→ อบรม ตูงานเทคนิคด้านการผ่าตัด กระดูกสันหลัง	ณ เมืองกวางจู ประเทศเกาหลี	ทุนส่วนตัว

วัน เดือน ปี/ชื่อ-สกุล	เรื่อง	สถานที่	แหล่งทุน
8 – 11 ส.ค. 45 นพ.ศุภกิจ พิมลขเรศ นพ.คมสัน ปลั่งศิริ	→ อบรม Advance Spinal surgery course	เมืองกวางจู เกาหลี	Johnson & Johnson
31 ส.ค. – 7 ก.ย. 45 ดร.วิสุทธิ์ ประดิษฐ์อาชีพ	→ เข้าร่วมประชุมเพื่อเสนอผลงานทางวิชาการแบบ Poster เรื่อง “Microvascular Alterations after Pre-arterialisation of the Arterialised Venous Flap”	ณ เมือง Durban ประเทศ South Africa	ทุนโครงการพัฒนาอาจารย์จากทบวงมหาวิทยาลัย
31 ส.ค. – 10 ก.ย. 45 รศ.ดร.โกสุม จันทรศิริ	→ Bioinformatics	Oxford University	ทบวงมหาวิทยาลัย
1 – 5 ก.ย. 45 ผศ.พญ.พูนพงศ์ หุตะโชค	→ เข้าร่วมประชุมวิชาการ 38 th Annual Meeting of the European Association for the Study of Diabetes	ณ กรุงบูดาเปสต์ ประเทศฮังการี	ทุนส่วนตัว
2 ก.ย. – 25 ต.ค. 45 นพ.เจริญชัย อัครวทองเกียรติ	→ ดูกานด้านการผ่าตัด	ณ เมืองเบิร์น ประเทศสวิสเซอร์แลนด์	ทุนส่วนตัว
3 – 5 ก.ย. 45 นพ.วรพจน์ ดันดีศิริวัฒน์	→ ประชุมวิชาการ เรื่อง “การวิจัย A Randomized Comparative Study of LdT (Telbivudine) vs Lamivudine In Adults with Compensated Chronic Hepatiitis B”	ณ เมืองฮ่องกง ประเทศจีน	ทุนส่วนตัว

วัน เดือน ปี/ชื่อ - สกุล	เรื่อง	สถานที่	แหล่งทุน
4 – 15 ก.ย. 45 ผศ.นพ.ธนวัฒน์ สุวรรณจรัส	→ อบรม Advanced Trauma Life Support (ATLS)	ณ เมือง Melbourne ประเทศออสเตรเลีย	ทุนจากราชวิทยาลัย ศัลยแพทย์แห่งประเทศไทย
8 – 13 ก.ย. 45 ผศ.ดร.รุ่งตะวัน สุภาพผล	→ เสนอผลงานวิจัยเรื่อง "Effect of royal jelly to lipid peroxidation in diabetic rats" และ "Antioxidant activities of the extracts from the leaves of <i>Ocimum sanctum</i> L."	ณ เมือง Barcelona ประเทศสเปน	ทุนโครงการพัฒนาอาจารย์จากทบวงมหาวิทยาลัย
13 ก.ย. 45 – 22 ต.ค. 45 รศ.ดร.ยุวดี วัฒนโภาคาสิน	→ ร่วมปรึกษาแลกเปลี่ยนงานวิจัย JSPS - NRCT	ณ เมือง HIROSHIMA ประเทศญี่ปุ่น	ทุน JSPS - NRCT
16 – 28 ก.ย. 45 รศ.นพ.ชัยรัตน์ นรินทร์รัตน์ ผศ.นพ.สาทิพย์ ชัยประสิทธิ์กุล	→ เข้าร่วมประชุมวิชาการของ American Academy of Otolaryngology Head & Neck Surgery Foundation	ณ เมือง San Deigo ประเทศสหรัฐอเมริกา	ทุนส่วนตัว
21 – 25 ก.ย. 45 ผศ.นพ.ยงยุทธ วศินวงศ์ ผศ.นพ.วิศาล มหาสิทธิวัฒน์ พญ.วิไล โชตจิรพรรณ ผศ.นพ.สาทิพย์ ชัยประสิทธิ์กุล	→ เข้าร่วมประชุมวิชาการประจำปี The American of Otolaryngology Head & Neck Surgery, 2002 Annual Meeting	ณ เมือง San Deigo ประเทศสหรัฐอเมริกา	ทุนพัฒนาบุคลากรและทุนส่วนตัว

วัน เดือน ปี/ชื่อ สภส	เรื่อง	สถานที่	แหล่งทุน
26 ก.ย. 45 – 1 ต.ค. 45 ผศ.นพ.วันชัย บุพพันเหรียญ นพ.วรพจน์ ดันตศิริวัฒน์	→ ประชุมเรื่อง 42 nd Interscience chemotherapy of Antimicrobial and infectious diseases	ณ เมือง San Diego ประเทศ สหรัฐอเมริกา	ทุนส่วนตัว
28 ก.ย. 45 – 2 ต.ค. 45 รศ.ดร.ปานสิริ พันธุ์สุวรรณ	→ เข้าร่วมประชุมวิชาการประจำปี The 3 rd FAONS Congress : The Federation of Asian – Oceanian Neuroscience Societies	ณ กรุงโซล ประเทศเกาหลี	ทุนวิจัย



การจัดการ

ตารางที่ 1 นิสิตแพทย์ มศว รุ่นที่ 1 - ปัจจุบัน จำแนกตามวิธีคัดเลือกเข้าศึกษา

นิสิตแพทย์/ปีที่เข้าศึกษา	คัดเลือกจากทบวง	สอบตรง	รวม
รุ่นที่ 1 (2528)	20	20	40
รุ่นที่ 2 (2529)	23	16	39
รุ่นที่ 3 (2530)	23	14	37
รุ่นที่ 4 (2531)	27	12	39
รุ่นที่ 5 (2532)	30	6	36
รุ่นที่ 6 (2533)	34	9	43
รุ่นที่ 7 (2534)	26	13	39
รุ่นที่ 8 (2535)	48	14	62
รุ่นที่ 9 (2536)	47	30	77
รุ่นที่ 10 (2537)	48	30	78
รุ่นที่ 11 (2538)	29	28	57
รุ่นที่ 12 (2539)	30	31	61
รุ่นที่ 13 (2540)	48	35	83
รุ่นที่ 14 (2541)	45	47	92
รุ่นที่ 15 (2542)	58	31	89
รุ่นที่ 16 (2543)	50	41	91
รุ่นที่ 17 (2544)	58	29	87
รุ่นที่ 18 (2545)	52	35	87
รวม	696	441	1,137

ตารางที่ 1 นิสิตแพทย์ มศว รุ่นที่ 1 - ปัจจุบัน จำแนกตามวิธีคัดเลือกเข้าศึกษา

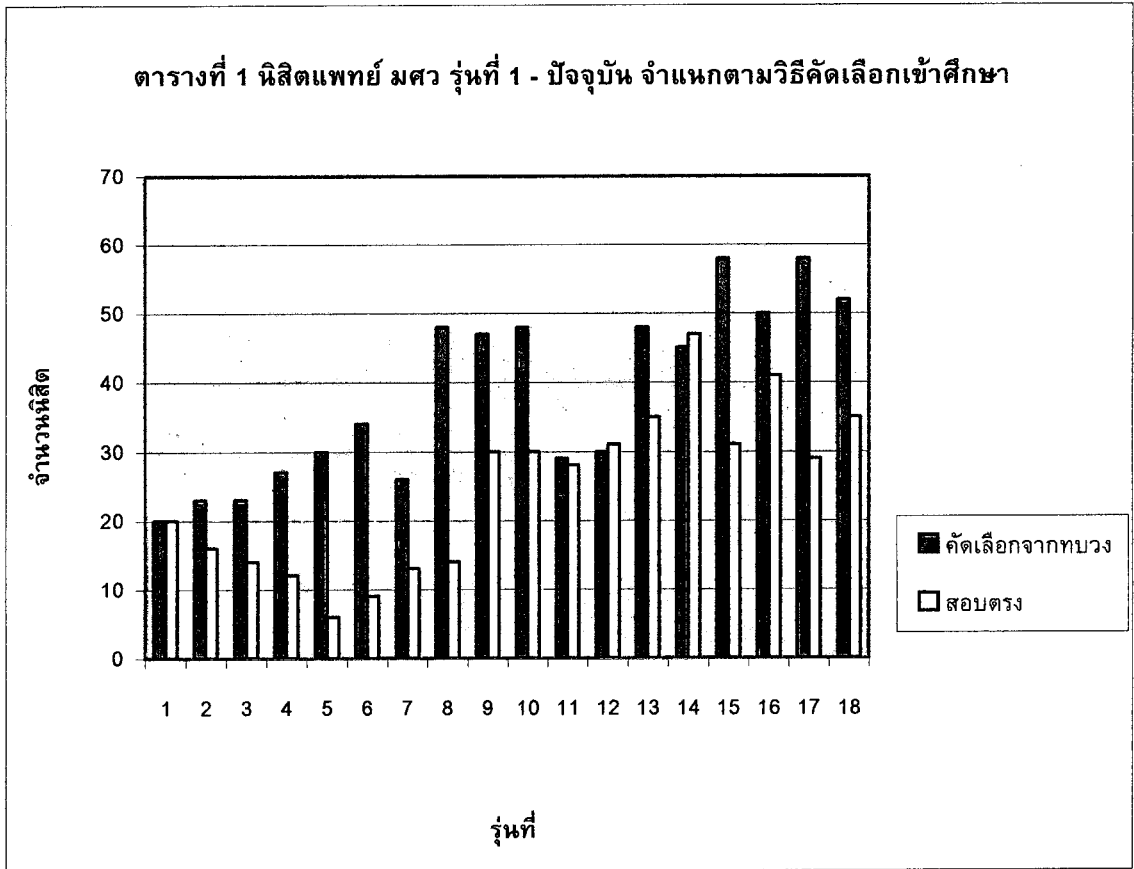

ตารางที่ 2 จำนวนบัณฑิตแพทย์ที่สำเร็จการศึกษาจนถึงปัจจุบัน

จำนวนนิสิตแพทย์/ปีการศึกษาที่จบ	ชาย	หญิง	รวม
รุ่นที่ 1 (2533)	25	12	37
รุ่นที่ 2 (2534)	27	10	37
รุ่นที่ 3 (2535)	30	7	37
รุ่นที่ 4 (2536)	28	9	37
รุ่นที่ 5 (2537)	16	12	28
รุ่นที่ 6 (2538)	25	19	44
รุ่นที่ 7 (2539)	19	19	38
รุ่นที่ 8 (2540)	30	29	59
รุ่นที่ 9 (2541)	37	39	76
รุ่นที่ 10 (2542)	25	42	67
รุ่นที่ 11 (2543)	39	24	63
รุ่นที่ 12 (2544)	22	36	58
รวม	323	258	581

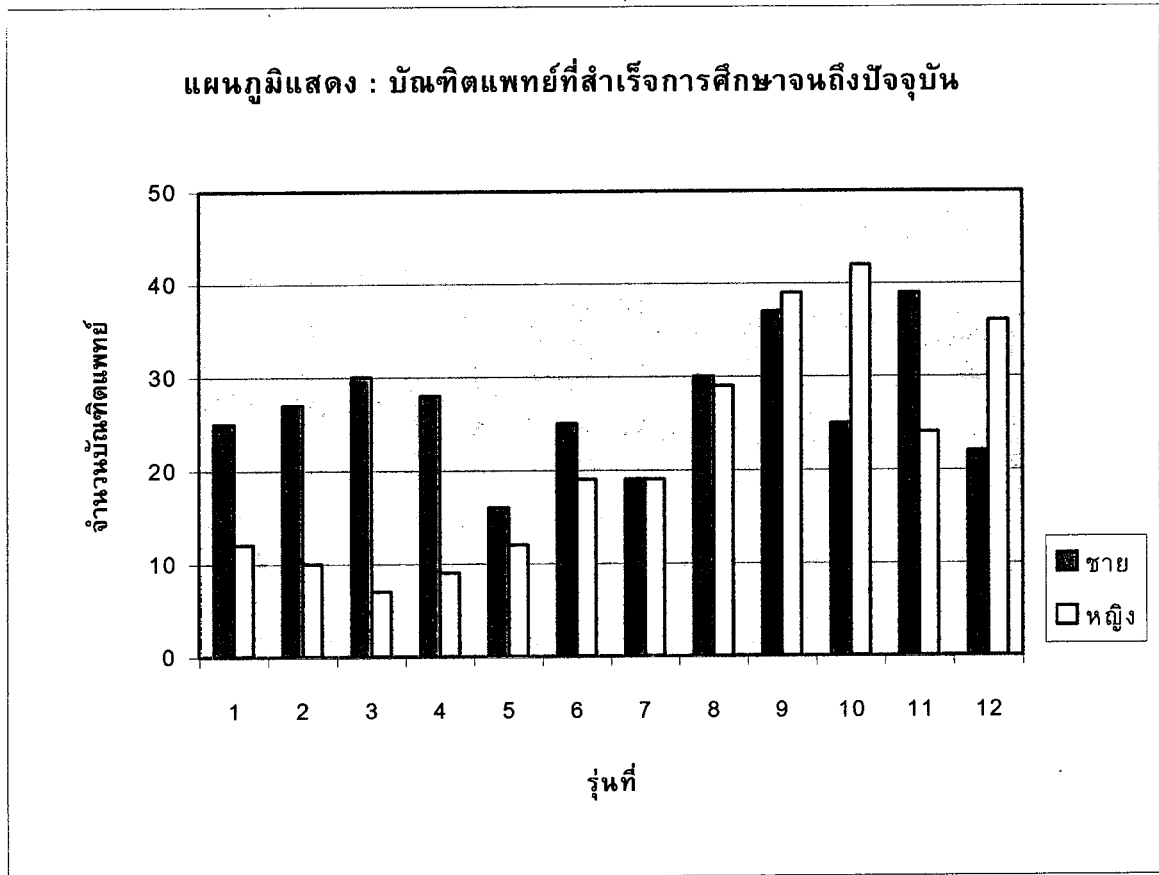

ทุนการศึกษา คณะแพทยศาสตร์ ปีการศึกษา 2545

- | | |
|---|--------------------------------|
| 1. ทุนการศึกษาสำหรับนิสิตแพทย์แบบไม่ต่อเนื่อง | ⊗ จำนวน 18 ทุน |
| | ⊗ ทุนละ 10,000 บาท จำนวน 6 ทุน |
| | ⊗ ทุนละ 5,000 บาท จำนวน 10 ทุน |
| | ⊗ ทุนละ 4,000 บาท จำนวน 1 ทุน |
| | ⊗ ทุนละ 3,000 บาท จำนวน 1 ทุน |
| 2. ทุนอัครโสภณ | ⊗ จำนวน 1 ทุน ๗ ละ 25,000 บาท |
| 3. ทุนพระครูปลัดข (วัดเบญจมบพิตร) | ⊗ จำนวน 1 ทุน ๗ ละ 14,400 บาท |
| 4. ทุนวิบูลอายุรเวท (ต่อเนื่องจนสำเร็จการศึกษา) | ⊗ จำนวน 3 ทุน ๗ ละ 10,000 บาท |
| 5. ทุนการศึกษา ดร.พนม - อาจารย์นงนวล
พงษ์ไพบูลย์ (ต่อเนื่องจนสำเร็จการศึกษา) | ⊗ จำนวน 2 ทุน ๗ ละ 10,000 บาท |
| 6. ทุนคุณสมชัย เหล่าสุนทร | ⊗ จำนวน 4 ทุน ๗ ละ 10,000 บาท |
| 7. ทุนมูลนิธินายห้างโรงปูนผู้หนึ่ง | ⊗ จำนวน 2 ทุน ๗ ละ 9,000 บาท |
| 8. ทุนธนาคารไทยพาณิชย์ | ⊗ จำนวน 1 ทุน ๗ ละ 10,000 บาท |
| 9. ทุนมูลนิธิโอสถสภา | ⊗ จำนวน 1 ทุน ๗ ละ 10,000 บาท |
| 10. ทุนมูลนิธิพระบรมราชานุสรณ์พระบาทสมเด็จพระปกเกล้าเจ้าอยู่หัวและสมเด็จพระนางเจ้า
รำไพพรรณี | ⊗ จำนวน 2 ทุน ๗ ละ 8,000 บาท |
| 11. ทุนมูลนิธิช่วยนักเรียนที่ขาดแคลน
ในพระบรมราชูปถัมภ์ | ⊗ จำนวน 3 ทุน |
| | ⊗ ทุนละ 10,000 บาท จำนวน 1 ทุน |
| | ⊗ ทุนละ 8,000 บาท จำนวน 2 ทุน |
| 12. ทุน บริษัท จอห์นสัน แอนด์ จอห์นสัน (ไทย) จำกัด | ⊗ จำนวน 3 ทุน |
| | ⊗ ทุนละ 20,000 บาท จำนวน 1 ทุน |
| | ⊗ ทุนละ 15,000 บาท จำนวน 1 ทุน |
| | ⊗ ทุนละ 10,000 บาท จำนวน 1 ทุน |
| 13. ทุน การศึกษา มตว | ⊗ จำนวน 2 ทุน ๗ ละ 5,000 บาท |
| 14. ทุน ศ.ดร.สาโรช บัวศรี | ⊗ จำนวน 1 ทุน ๗ ละ 5,000 บาท |
| 15. ทุน มยุรี สุขวิวัฒน์ | ⊗ จำนวน 1 ทุน ๗ ละ 5,000 บาท |

16. ทุน พระพรหมคุณาภรณ์	๙	จำนวน	1 ทุน ๗ ละ	5,000 บาท
17. ทุนนิสิตแพทย์สัตยศาสตร์	๙	จำนวน	2 ทุน ๗ ละ	2,000 บาท
18. ทุนการศึกษาธนาคารกรุงเทพ จำกัด มหาชน	๙	จำนวน	1 ทุน ๗ ละ	7,500 บาท
19. ทุนภูมิพล	๙	จำนวน	1 ทุน ๗ ละ	8,000 บาท
20. ทุนอาหารกลางวัน	๙	จำนวน	5 ทุน	
21. รางวัล ดร.แถบ มูลละนิธิ	๙	จำนวน	1 รางวัล	

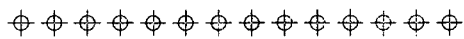

ศาสตราจารย์ นายแพทย์ วุฒิชัย ธนาพงศธร
อาจารย์ที่ได้รับโล่เกียรตินิยม



ประวัติส่วนตัว

การศึกษาระดับอุดมศึกษา (เรียงจากวุฒิสูงสุดตามลำดับ)

คุณวุฒิ	ปี พ.ศ. ที่จบ	ชื่อสถานศึกษา
Fellowship in laparoscopic surgery	2540	Royal North shore Hospital Sydney , Australia
Certificate of Clinical Oncology (Breast cancer surgery)	2536	National cancer center Tokyo , Japan
วุฒิบัตรแพทย์ผู้เชี่ยวชาญสาขา ศัลยศาสตร์ทั่วไป	2532	คณะแพทยศาสตร์ จุฬาลงกรณ์มหาวิทยาลัย
สาธารณสุขศาสตรบัณฑิต (เกียรตินิยม) สาขาบริหารโรงพยาบาล	2530	คณะสาธารณสุขศาสตร์ มหาวิทยาลัย สุโขทัยธรรมมาธิราช
ใบประกอบวิชาชีพเวชกรรม	2527	คณะแพทยศาสตร์
ใบอนุญาตที่ 11356		จุฬาลงกรณ์มหาวิทยาลัย
แพทยศาสตรบัณฑิต (เกียรตินิยม)	2526	คณะแพทยศาสตร์ จุฬาลงกรณ์มหาวิทยาลัย
วิทยาศาสตรบัณฑิตการแพทย์	2524	คณะแพทยศาสตร์ จุฬาลงกรณ์มหาวิทยาลัย

ประวัติการรับราชการ

1. ปัจจุบันดำรงตำแหน่ง ศาสตราจารย์
2. ได้รับแต่งตั้งให้ดำรงตำแหน่งอาจารย์ เมื่อวันที่ 1 กันยายน 2532
3. ได้รับแต่งตั้งให้ดำรงตำแหน่งผู้ช่วยศาสตราจารย์ เมื่อวันที่ 24 กันยายน 2534
4. ได้รับแต่งตั้งให้ดำรงตำแหน่งรองศาสตราจารย์ เมื่อวันที่ 11 ตุลาคม 2537

5. ได้รับแต่งตั้งให้ดำรงตำแหน่งศาสตราจารย์ เมื่อวันที่ 1 พฤศจิกายน 2542
6. ตำแหน่งอื่น ๆ
 - 6.1 หัวหน้าแพทย์ฝึกหัด โรงพยาบาลวชิระ สามเสน กรุงเทพมหานคร ปี 2526 – 2527
 - 6.2 นายแพทย์ระดับ 4 โรงพยาบาลจอมทอง สำนักงานสาธารณสุขจังหวัดเชียงใหม่ กระทรวงสาธารณสุข ปี 2527 – 2528
 - 6.3 นายแพทย์ระดับ 5 โรงพยาบาลสวรรค์ประชารักษ์ นครสวรรค์ กระทรวงสาธารณสุข ปี 2528 – 2531
 - 6.4 หัวหน้าแพทย์ประจำบ้าน ภาควิชาศัลยศาสตร์ คณะแพทยศาสตร์ จุฬาลงกรณ์มหาวิทยาลัย ปี 2531 – 2532
 - 6.5 อาจารย์พิเศษวิทยาลัยพยาบาลเกื้อการุณย์ ปี 2533 – ปัจจุบัน
 - 6.6 แพทย์ปรึกษาพิเศษด้านศัลยกรรมทั่วไป แผนกศัลยกรรม โรงพยาบาลทหารผ่านศึก องค์การสงเคราะห์ทหารผ่านศึกในพระบรมราชูปถัมภ์ พญาไท กรุงเทพฯ
 - 6.7 อนุกรรมการกลุ่มศัลยแพทย์ทั่วไป ราชวิทยาลัยศัลยแพทย์แห่งประเทศไทยตั้งแต่ปี 2536 – ปัจจุบัน
 - 6.8 บรรณาธิการผู้ช่วย ศรีนครินทร์วิโรฒเวชสาร ปี 2537
 - 6.9 ผู้ช่วยหัวหน้าภาควิชาศัลยศาสตร์ คำสั่งคณะแพทยศาสตร์ ที่ 010/2540
 - 6.10 อนุกรรมการดำเนินการศูนย์การแพทย์เฉลิมพระเกียรติ สมเด็จพระเทพรัตนราชสุดาฯ คำสั่งคณะแพทยศาสตร์ที่ 078/2540
 - 6.11 เลขานุการศูนย์รักษาและฝึกอบรมศัลยกรรมส่องกล้องงวชิรพยาบาล คำสั่งวชิรพยาบาล ที่ 54/40
 - 6.12 กรรมการร่วมผลิตแพทย์สำนักงานใหญ่ กรมตำรวจ และ คณะแพทยศาสตร์ มหาวิทยาลัยศรีนครินทร์วิโรฒ คำสั่งสภามหาวิทยาลัยศรีนครินทร์วิโรฒ ที่ 0033/2540
 - 6.13 ประธานกรรมการจัดอบรมแพทยศาสตรศึกษาเชิงปฏิบัติการ ปีการศึกษา 2540 – 2541 คำสั่งคณะแพทยศาสตร์ ที่ 136/2540
 - 6.14 กรรมการพัฒนาความร่วมมือระหว่างคณะแพทยศาสตร์ มหาวิทยาลัยศรีนครินทร์วิโรฒ และมหาวิทยาลัยนอตติงแฮม
 - 6.15 กรรมการฝ่ายวิชาการราชวิทยาลัยศัลยแพทย์แห่งประเทศไทย ประจำปี 2540 – 2541
 - 6.16 รองคณบดีฝ่ายวิชาการ (คลินิก) คำสั่งสภามหาวิทยาลัยศรีนครินทร์วิโรฒ ที่ 0020/2540

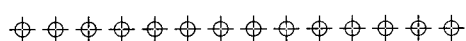

การวิจัย

ในปีงบประมาณ พ.ศ. 2545 บุคลากรของคณะแพทยศาสตร์ ได้ดำเนินการวิจัยโดยได้รับการสนับสนุนแหล่งทุนจากเงินงบประมาณแผ่นดิน งบประมาณเงินรายได้ และแหล่งทุนอื่นๆ ดังนี้

โครงการวิจัยที่กำลังดำเนินการอยู่ จำนวน 40 โครงการ โดยได้รับแหล่งทุนสนับสนุนดังนี้

- ⇒ โครงการวิจัยที่ได้รับเงินงบประมาณแผ่นดิน ปีงบประมาณ พ.ศ. 2545 จำนวน 13 โครงการ
- ⇒ โครงการวิจัยที่ได้รับงบประมาณเงินรายได้ ปีงบประมาณ พ.ศ. 2545 จำนวน 7 โครงการ
- ⇒ โครงการวิจัยที่ได้รับเงินอุดหนุนการวิจัยจากแหล่งทุนภายนอก ปีงบประมาณ พ.ศ. 2545 จำนวน 7 โครงการ
- ⇒ โครงการวิจัยที่ใช้เงินส่วนตัว ปีงบประมาณ พ.ศ. 2545 จำนวน 4 โครงการ
- ⇒ โครงการวิจัยที่ไม่ระบุแหล่งทุน ปีงบประมาณ พ.ศ. 2545 จำนวน 9 โครงการ

โครงการวิจัยที่แล้วเสร็จ จำนวน 39 โครงการ โดยได้รับแหล่งทุนสนับสนุนดังนี้

- ⇒ โครงการวิจัยที่ได้รับเงินงบประมาณแผ่นดิน ปีงบประมาณ พ.ศ. 2545 จำนวน 8 โครงการ
- ⇒ โครงการวิจัยที่ได้รับงบประมาณเงินรายได้ ปีงบประมาณ พ.ศ. 2545 จำนวน 4 โครงการ
- ⇒ โครงการวิจัยที่ได้รับเงินอุดหนุนการวิจัยจากแหล่งทุนภายนอก ปีงบประมาณ พ.ศ. 2545 จำนวน 10 โครงการ
- ⇒ โครงการวิจัยที่ใช้เงินส่วนตัว ปีงบประมาณ พ.ศ. 2545 จำนวน 6 โครงการ
- ⇒ โครงการวิจัยที่ไม่ระบุแหล่งทุน ปีงบประมาณ พ.ศ. 2545 จำนวน 11 โครงการ



สรุปโครงการวิจัยที่ดำเนินการอยู่ งบประมาณ พ.ศ. 2545 จำนวน 39 โครงการ

- ⇒ โครงการวิจัยที่ได้รับเงินงบประมาณแผ่นดิน งบประมาณ พ.ศ. 2545 จำนวน 12 โครงการ
- ⇒ โครงการวิจัยที่ได้รับงบประมาณเงินรายได้ งบประมาณ พ.ศ. 2545 จำนวน 7 โครงการ
- ⇒ โครงการวิจัยที่ได้รับเงินอุดหนุนการวิจัยจากแหล่งทุนภายนอก งบประมาณ พ.ศ. 2545 จำนวน 7 โครงการ
- ⇒ โครงการวิจัยที่ใช้เงินส่วนตัว งบประมาณ พ.ศ. 2545 จำนวน 4 โครงการ
- ⇒ โครงการวิจัยที่ไม่ระบุแหล่งทุน งบประมาณ พ.ศ. 2545 จำนวน 9 โครงการ

โครงการวิจัยที่ได้รับเงินงบประมาณ งบประมาณ พ.ศ. 2545

โครงการวิจัย	ผู้ดำเนินการ	งบประมาณ
◆ Identification of the thermotolerant yeast producing glycolipid biosurfactant and optimization of biosurfactant production	ผศ.ดร.เบญจมาศ ถนอมทรัพย์ ¹ อ.อนิรุทธิ์ ลิ้มตระกูล ²	196,000 บาท
◆ การพัฒนาวิธีตรวจจำแนก โรคฉี่หนูใน คน สัตว์ และ สิ่งแวดล้อม โดยใช้เทคนิค ทางอนุชีววิทยา	รศ.ดร.โกสุม จันท์ศิริ ²	-
◆ การศึกษาการแพร่ระบาดของแบคทีเรียก่อโรค ปรีทันต์ในระดับยีน	รศ.ดร.โกสุม จันท์ศิริ ²	-
◆ การพัฒนาวิธีตรวจจำแนกเชื้อโรคฉี่หนูด้วยวิธี ทางอนุชีววิทยา	รศ.ดร.โกสุม จันท์ศิริ ²	-
◆ การรักษาการบาดเจ็บของกระดูกอ่อน ด้วยวิธี ออโตโลกัส คอนโดไรซ์ ทรานเพลนเทชัน	รศ.ดร.โกสุม จันท์ศิริ ²	-
◆ การศึกษากลไกการควบคุมโปรตีนขนส่งยูเรีย โดยฮอร์โมนนาโสเพรสซิน ด้วยเซลล์ไลน์ที่เพาะ เลี้ยงอย่างถาวร	อ.สิรินันท์ นิลวางกูร ¹	250,000 บาท

โครงการวิจัย	ผู้ดำเนินการ	งบประมาณ
◆ การศึกษาความหลากหลายทางสายพันธุ์ของเชื้อไมโครแบคทีเรียทุเบอ คูโลซิส โดยวิธี PCR-RAPD	รศ.ดร.สมชาย สันติวัฒนกุล ¹	200,000 บาท
◆ การศึกษาความดื้อยาของ TB ในความหลากหลายทาง gene	รศ.ดร.สมชาย สันติวัฒนกุล ²	240,000 บาท
◆ The prevalence of hepatitis C infection in patients presented for anesthesia and surgery	รศ.ดร.สมชาย สันติวัฒนกุล ²	300,000 บาท
◆ ความเป็นพิษในหนูจากการสูดดมควันยาบ้าที่ลักลอบขายในประเทศไทย	ผศ.ดร.วิไล รัตนตยารมณี ¹	-
◆ การตรวจหาชนิดและปริมาณของโลหะหนักในยาบ้าที่ลักลอบขายในประเทศไทย	ผศ.ดร.วิไล รัตนตยารมณี ¹	-
◆ ผลของกวางเครือขาวต่ออัตราการเจริญเติบโตของเซลล์ปกติและเซลล์มะเร็งของมดลูก	ผศ.ดร.ฉัตรศรี เตชะปัญญา ¹	200,000 บาท

โครงการวิจัยที่ได้รับงบประมาณเงินรายได้ ปีงบประมาณ พ.ศ. 2545

โครงการวิจัย	ผู้ดำเนินการ	งบประมาณ
◆ การย่อยสลายโตะคลอไรเอธิลีนด้วยแบคทีเรียทนร้อนที่มีความสามารถในการใช้สารประกอบฟีนอลเป็นแหล่งต้นตอของพลังงาน	อ.สิรินันท์ นิลวางกูร ²	200,000 บาท
◆ Biodegradation of trichloroethylene by thermophilic phenol-degrading microorganisms	รศ.ดร.ยุวดี วัฒนโกศาสิน ¹	200,000 บาท
◆ โครงการวิจัยย่อยที่ 1 “การพัฒนาวิธีการจำแนกเชื้อ Leplaspira โดยวิธี PCR - RFLP”	ดร.พัชรินทร์ แสงจาริก ¹	200,000 บาท

โครงการวิจัย	ผู้ดำเนินการ	งบประมาณ
◆ การศึกษาปริมาณนิวทริลไลซึ่งแอนติบอดีต่อ ส่วนเปลือก gp 41 ของเชื้อเอช ไอ วี ทัยปี 1 สับทัยปีบี และสับทัยปีอี (CRF 01-AE)	ดร.สุรางรัตน์ ศรีสุวรรณนท์ ¹	78,000 บาท
◆ ผลของสารสกัดบาราคอลและอนุพันธ์สังเคราะห์ต่อการเปลี่ยนแปลงระดับสารสื่อประสาทเซโรโตนินในสมอง	ผศ.ดร.วัชรวิพรรณ ทองสะอาด ¹	90,000 บาท
◆ การศึกษาพิษเฉียบพลันของบาราคอลในสัตว์หลายชนิด	ผศ.ดร.วัชรวิพรรณ ทองสะอาด ¹	100,000 บาท
◆ การช่วยเหลือใน Swroscope	นพ.ยิ่งยง ต่ออุดม ¹	21,000 บาท

โครงการวิจัยที่ได้รับเงินอุดหนุนการวิจัยจากแหล่งทุนภายนอก ปีงบประมาณ พ.ศ. 2545

โครงการวิจัย	ผู้ดำเนินการ	งบประมาณ
◆ ECT in treatment – resistant Schizophrenia (บางส่วน)	รศ.นพ.วรวัฒน์ จันทร์พัฒนา ¹	-
◆ Characterization and Biological activity studies of Biosurfactants producing from yeast strain Y12	ผศ.ดร.เบญจมาศ ถนอมทรัพย์ ¹	500,000 บาท
◆ Serotyping of dengue viruses using RT-PCR	รศ.ดร.โกสุม จันทร์ศิริ ¹	100,000 บาท
◆ H β F switching in vitro:the development of rapid screening of r-globin synthesis and clinical correlates (2000-2003)	รศ.ดร.ยุวดี วัฒนโกศาสิน ¹	1,500,000 บาท
◆ การศึกษากลไกการออกฤทธิ์ระดับโมเลกุลของ corymine ที่ได้จากต้นหมูกขาวโดยใช้รีเซพเตอร์ที่ปรากฏในไข่กบ Xenopus	ผศ.ดร.ปัทมา ลีวนิช ¹	240,000 บาท

โครงการวิจัย	ผู้ดำเนินการ	งบประมาณ
◆ โครงการนำร่องเพื่อป้องกันการเจ็บป่วยของลูกจ้าง ในสถานประกอบการ	รศ.นพ.โยธิน เบญจวงษ์ ²	200,000 บาท
◆ ฤทธิ์การต้านสารอนุมูลอิสระของชาเขียวไทยและ ญี่ปุ่น	ผศ.ดร.รุ่งตะวัน สุภาพผล ¹	240,000 บาท

โครงการวิจัยที่ใช้เงินส่วนตัว ปีงบประมาณ พ.ศ. 2545

โครงการวิจัย	ผู้ดำเนินการ	งบประมาณ
◆ ผลการทดสอบภูมิแพ้ทางผิวหนังในผู้ป่วยโรคภูมิแพ้ ของประเทศไทย	ผศ.นพ.เฉลิมชัย บุญยะลีพรรณ ¹	-
◆ ภาวะซีมีเศร้าในผู้ป่วยที่นอนไม่หลับ	ผศ.พญ.วันเพ็ญ ชุรกิจต์วัฒการ ¹	-
◆ Platelet serotonin transporter in Schizophrenic patient	ผศ.พญ.วันเพ็ญ ชุรกิจต์วัฒการ ²	-
◆ โรคความผิดปกติของการรับประทานอาหารในผู้ที่ ต้องการลดน้ำหนัก	ผศ.พญ.นิจวรรณ อึ้งรังสีโสภณ ¹	-

โครงการวิจัยที่ไม่ระบุแหล่งทุน ปีงบประมาณ พ.ศ. 2545

โครงการวิจัย	ผู้ดำเนินการ	งบประมาณ
◆ Genioglossus advancement and Hyoidmyotomy : short and long – term result	รศ.นพ.ชัยรัตน์ นรินทร์รัตน์ ¹	-
◆ Radiofrequency for snoring and sleep apnea	รศ.นพ.ชัยรัตน์ นรินทร์รัตน์ ¹	-
◆ ความสัมพันธ์ระหว่างอาการและอาการแสดงกับ การตรวจด้วย 24 hr intraesophageal ph meniking ใน ผู้ป่วยที่มีภาวะน้ำกรดจากกระเพาะ ไหลย้อนเข้าหลอดอาหาร	พญ.วิไล โชติจิรพรรณ ¹	200,000 บาท

โครงการวิจัย	ผู้ดำเนินโครงการ	งบประมาณ
◆ การศึกษาผลของยอและบอระเพ็ดต่อระบบหัวใจและหลอดเลือด	ผศ.ดร.ลัดดาวัลย์ ผิวทองงาม ¹	-
◆ การศึกษาผลของสมุนไพรกวาวเครือ ยอ และบอระเพ็ดต่อการทำงานของเอนไซม์ที่ตับ	ผศ.ดร.ลัดดาวัลย์ ผิวทองงาม ¹	-
◆ ความเป็นไปได้ในการใช้ไขกระดูกบนสังเคราะห์รีเซพเตอร์ของสารสื่อประสาท	ผศ.ดร.ปัทมา ลีวนิช ¹	-
◆ Accuracy of roentgeography in determine pedicular screw placement compare with CT-scan	นพ.คมสัน ปลั่งศิริ ¹	-
◆ ขนาดและตำแหน่งของ pedicle กระดูกสันหลังช่วงเอวในคนไทย และความแม่นยำในการใส่ screw เปรียบเทียบโดยภาพถ่าย	นพ.ศุภกิจ พิมลขเรศ ²	-
◆ การผ่าตัดยึดตรึงกระดูกสันหลังโดยใช้ Rod & Screw	นพ.ศุภกิจ พิมลขเรศ ¹	-



งานวิจัยที่กำลังดำเนินการอยู่

หน่วยงาน/ ผู้ดำเนินการ	ชื่อโครงการ	แหล่งทุน	จำนวนเงิน
ภาควิชากุมารเวชศาสตร์			
ผศ.นพ.เฉลิมชัย บุญยะสีพรรณ ¹	◆ ผลการทดสอบภูมิแพ้ทางผิวหนัง ในผู้ป่วยโรคภูมิแพ้ ของประเทศไทย	ส่วนตัว	-
ภาควิชาจักษุ โสต ศอ นาสิก ลาริงซ์วิทยา			
รศ.นพ.ชัยรัตน์ นรินทรรัตน์ ¹	◆ Genioglossus advancement and Hyoidmyotomy : short and long – term result	-	-
รศ.นพ.ชัยรัตน์ นรินทรรัตน์ ¹	◆ Radiogrequency for snoring and sleep apnea	-	-
พญ.วิไล โชติจิรพรรณ ¹	◆ ความสัมพันธ์ระหว่างอาการและอาการแสดงกับการตรวจด้วย 24 hr intraesophageal ph meniking ในผู้ป่วยที่มีภาวะน้ำกรดจากกระเพาะไหลย้อนเข้า หลอดอาหาร	-	200,000 บาท
ภาควิชาจิตเวชศาสตร์			
ผศ.พญ.วันเพ็ญ ชุรกิจต์วัฒนาการ ¹	◆ ภาวะซึมเศร้าในผู้ป่วยที่นอนไม่หลับ	ส่วนตัว	-
ผศ.พญ.วันเพ็ญ ชุรกิจต์วัฒนาการ ²	◆ Platelet serotonin transporter in Schizophrenic patient	ส่วนตัว	-
ผศ.พญ.นิจวรรณ อึ้งรังสีโสภณ ¹	◆ โรคความผิดปกติของการรับประทานอาหารในผู้ที่ต้องการลดน้ำหนัก	ส่วนตัว	-

¹=หัวหน้าโครงการ , ²=ผู้ร่วมโครงการ

หน่วยงาน / ผู้ดำเนินการ	ชื่อโครงการ	แหล่งทุน	จำนวนเงิน
รศ.นพ.วรวัฒน์ จันทรพัฒน์ ¹	◆ ECT in treatment – resistant Schizophrenia (บางส่วน)	สนง.คณะกรรมการวิจัยแห่งชาติ	-
ภาควิชาจุลชีววิทยา			
ผศ.ดร.เบญจมาศ ถนอมทรัพย์ ¹	◆ Characterization and Biological activity studies of Biosurfactants producing from yeast strain Y12	สนง.คณะกรรมการวิจัยแห่งชาติ	500,000 บาท
ผศ.ดร.เบญจมาศ ถนอมทรัพย์ ¹ อ.อนิรุทธิ์ ลิ้มตระกูล ²	◆ Identification of the themotolerant yeast producing glycolipid biosurfactant and optimization of biosurfactant production	งบประมาณแผ่นดิน	196,000 บาท
ภาควิชาชีวเคมี			
รศ.ดร.โกสุม จันทรศิริ ¹	◆ Serotyping of dengue viruses using RT-PCR	กระทรวงสาธารณสุข	100,000 บาท
รศ.ดร.โกสุม จันทรศิริ ²	◆ การพัฒนาวิธีตรวจจำแนกโรคฉี่หนูใน คน สัตว์ และ สิ่งแวดล้อม โดยใช้เทคนิคทางอณูชีววิทยา	งบประมาณแผ่นดิน	-
รศ.ดร.โกสุม จันทรศิริ ²	◆ การศึกษาการแพร่ระบาดของแบคทีเรียก่อโรคปริทันต์ในระดับยีน	งบประมาณแผ่นดิน	-

หน่วยงาน / ผู้ดำเนินการ	ชื่อโครงการ	แหล่งทุน	จำนวนเงิน
รศ.ดร.โกสุม จันทร์ศิริ ²	◆ การพัฒนาวิธีตรวจจำแนกเชื้อโรค วัณโรคด้วยวิธีทางอณูวิทยา	งบประมาณแผ่นดิน	-
รศ.ดร.โกสุม จันทร์ศิริ ²	◆ การรักษาการบาดเจ็บของ กระดูกอ่อน ด้วยวิธีอโตโลกัส คอนโทรลไซต์ ทรานเพลนเทชั่น	งบประมาณแผ่นดิน	-
อ.สิรินันท์ นิลวางกูร ¹	◆ การศึกษากลไกการควบคุม โปรตีนขนส่งยูเรียโดยฮอร์โมน วาโสเพรสซิน ด้วยเซลล์ไลน์ที่ เพาะเลี้ยงอย่างถาวร	งบประมาณแผ่นดิน	250,000 บาท
อ.สิรินันท์ นิลวางกูร ²	◆ การย่อยสลายโตะคลอไรเอธิลีน ด้วยแบคทีเรียทนร้อนที่มีความ สามารถในการใช้สารประกอบ ฟีนอลเป็นแหล่งต้นตอของ พลังงาน	เงินรายได้	200,000 บาท
รศ.ดร.ยุวดี วัฒนโกคาสิน ¹	◆ H β F switching in vitro:the development of rapid screening of r-globin synthesis and clinical correlates (2000-2003)	สนง.คณะกรรมการ วิจัยแห่งชาติ	1,500,000 บาท
รศ.ดร.ยุวดี วัฒนโกคาสิน ¹	◆ Biodegradation of trichloroethylene by thermophilic phenol- degrading microorganisms	เงินรายได้	200,000 บาท

หน่วยงาน / ผู้ดำเนินการ	ชื่อโครงการ	แหล่งทุน	จำนวนเงิน
ภาควิชาพยาธิวิทยา			
รศ.ดร.สมชาย สันติวัฒนกุล ¹	◆ การศึกษาความหลากหลายทางสายพันธุ์ของเชื้อไมโครแบคทีเรียทูเบอคูโลซิส โดยวิธี PCR-RAPD	งบประมาณแผ่นดิน	200,000 บาท
รศ.ดร.สมชาย สันติวัฒนกุล ²	◆ การศึกษาความดื้อยาของ TB ในความหลากหลายทาง gene	งบประมาณแผ่นดิน	240,000 บาท
รศ.ดร.สมชาย สันติวัฒนกุล ²	◆ The prevalence of hepatitis C infection in patients presented for anesthesia and surgery	งบประมาณแผ่นดิน	300,000 บาท
ดร.พัชรินทร์ แสงจารีก ¹	◆ โครงการวิจัยย่อยที่ 1 "การพัฒนาวิธีการจำแนกเชื้อ Leplaspira โดยวิธี PCR-RFLP"	เงินรายได้	200,000 บาท
ดร.สุรางรัตน์ ศรีสุรภานนท์ ¹	◆ การศึกษาปริมาณนิวทริลไลซึ่งแอนติบอดีต่อส่วนเปลือก gp 41 ของเชื้อเอชไอวี ทัยปี 1 สับทัยปีบี และสับทัยปีอี (CRF 01-AE)	เงินรายได้	78,000 บาท
ภาควิชาเภสัชวิทยา			
ผศ.ดร.ลัดดาวัลย์ ผิวทองงาม ¹	◆ การศึกษาผลของยอบและบอระเพ็ดต่อระบบหัวใจและหลอดเลือด	-	-
ผศ.ดร.ลัดดาวัลย์ ผิวทองงาม ¹	◆ การศึกษาผลของสมุนไพร กวาวเครือ ยอบ และบอระเพ็ด ต่อการทำงานของเอนไซม์ที่ตับ	-	-

หน่วยงาน / ผู้ดำเนินการ	ชื่อโครงการ	แหล่งทุน	จำนวนเงิน
ผศ.ดร.วิไล รัตนดยารมณี ¹	◆ ความเป็นพิษในหนูจากการ สูดดมควันยาฆ่าที่ลักลอบขาย ในประเทศไทย	งบประมาณแผ่นดิน	
ผศ.ดร.วิไล รัตนดยารมณี ¹	◆ การตรวจหาชนิดและปริมาณ ของโลหะหนักในยาฆ่าที่ ลักลอบขายในประเทศไทย	งบประมาณแผ่นดิน	
ผศ.ดร.ปัทมา ลีวนิช ¹	◆ ความเป็นไปได้ในการใช้ไขกบ นาสังเคราะห์รีเซพเตอร์ของ สารสื่อประสาท		
ผศ.ดร.ปัทมา ลีวนิช ¹	◆ การศึกษากลไกการออกฤทธิ์ ระดับโมเลกุลของ corymine ที่ได้จากต้นมูกขาวโดยใช้ รีเซพเตอร์ที่ปรากฏในไขกบ Xenopus	สนง.คณะกรรมการ วิจัยแห่งชาติ	240,000 บาท
ภาควิชาเวชศาสตร์ป้องกันและสังคม			
รศ.นพ.โยธิน เบญจวง ²	◆ โครงการนำร่องเพื่อป้องกัน การเจ็บป่วยของลูกจ้างใน สถานประกอบการ	กองทุนเงินทดแทน สำนักประกันสังคม	200,000 บาท
ภาควิชาสรีรวิทยา			
ผศ.ดร.รุ่งตะวัน สุภาพผล ¹	◆ ฤทธิ์การต้านสารอนุมูลอิสระ ของชาเขียวไทยและญี่ปุ่น	สนง.คณะกรรมการ วิจัยแห่งชาติ	240,000 บาท
ผศ.ดร.วัชรวีรธรณ ทองสะอาด ¹	◆ ผลของสารสกัดบาราคอลและ อนุพันธ์สังเคราะห์ต่อการ เปลี่ยนแปลงระดับสารสื่อ ประสาทเซโรโตนินในสมอง	เงินรายได้	90,000 บาท

หน่วยงาน / ผู้ดำเนินการ	ชื่อโครงการ	แหล่งทุน	จำนวนเงิน
ผศ.ดร.วัชรวิวรรณ ทองสะอาด ¹	◆ การศึกษาพิษเฉียบพลันของ บาราคอลในสัตว์หลายชนิด	เงินรายได้	100,000 บาท
ผศ.ดร.ฉัตรศรี เตชะปัญญา ¹	◆ ผลของกาวาตรีอ่าวต่ออัตรา การเจริญเติบโตของเซลล์ปกติ และเซลล์มะเร็งของมดลูก	งบประมาณแผ่นดิน	200,000 บาท
ภาควิชาออร์โธปิดิกส์			
นพ.คมสัน ปลั่งศิริ ¹	◆ Accuracy of roentgeography in determine pedicular screw placement compare with CT-scan	-	-
นพ.ศุภกิจ พิมลชเรศ ²	◆ ขนาดและตำแหน่งของ pedicle กระดูกสันหลัง ช่วงเอวในคนไทย และความแม่นยำในการ ใส่ screw เปรียบเทียบโดย ภาพถ่าย	-	-
นพ.ศุภกิจ พิมลชเรศ ¹	◆ การผ่าตัดยึดตรึงกระดูกสันหลัง โดยใช้ Rod & Screw	-	-
นพ.ยิ่งยง ต่ออุดม ¹	◆ เครื่องช่วยเล็งใน Sworoscope	เงินรายได้	21,000 บาท



สรุปโครงการวิจัยแล้วเสร็จ ปีงบประมาณ พ.ศ. 2545 จำนวน 38 โครงการ

- ⇒ โครงการวิจัยที่ได้รับเงินงบประมาณแผ่นดิน ปีงบประมาณ พ.ศ. 2545 จำนวน 7 โครงการ
- ⇒ โครงการวิจัยที่ได้รับงบประมาณเงินรายได้ ปีงบประมาณ พ.ศ. 2545 จำนวน 4 โครงการ
- ⇒ โครงการวิจัยที่ได้รับเงินอุดหนุนการวิจัยจากแหล่งทุนภายนอก ปีงบประมาณ พ.ศ. 2545 จำนวน 10 โครงการ
- ⇒ โครงการวิจัยที่ใช้เงินส่วนตัว ปีงบประมาณ พ.ศ. 2545 จำนวน 6 โครงการ
- ⇒ โครงการวิจัยที่ไม่ระบุแหล่งทุน ปีงบประมาณ พ.ศ. 2545 จำนวน 11 โครงการ

โครงการวิจัยที่ได้รับเงินงบประมาณ ปีงบประมาณ พ.ศ. 2545

โครงการวิจัย	ผู้ดำเนินการ	งบประมาณ
◆ การพัฒนาชุดตรวจสอบและจำแนกเชื้อโรคเท้าช้าง โดยใช้เทคนิคพีซีอาร์เป็นพื้นฐาน	รศ.ดร.โกสุม จันท์ศิริ ¹	250,000 บาท
◆ การแยกและการศึกษายีนที่ควบคุมการสร้างเอ็นไซม์ในกระบวนการสังเคราะห์กรดไขมันในพลาสโมเดียม ฟาลซิพารัม สายพันธุ์ เควิน	รศ.ดร.โกสุม จันท์ศิริ ¹	250,000 บาท
◆ การศึกษากลไกการควบคุมโปรตีนขนส่งยูเรีย ด้วยฮอริโมนวาโสเพรสซินด้วยเซลล์ที่เพาะเลี้ยงในห้องปฏิบัติการ	อ.สิรินันท์ นิลวรางกูร ¹	240,000 บาท
◆ การคัดเลือกและการศึกษา คุณสมบัติบางประการของ จุลินทรีย์ที่มีความสามารถในการย่อยสลายสารประกอบ ฟีนอลจากดินในพื้นที่กรุงเทพฯ	รศ.ดร.ยุวดี วัฒนโกคาสิน ¹ อ.สิรินันท์ นิลวรางกูร ²	200,000 บาท
◆ Comparative study of Evalue of bacteria with time of production and post damping cased unit damp in hospital	รศ.ดร.สมชาย สันติวัฒนกุล ²	65,000 บาท

¹=หัวหน้าโครงการ , ²=ผู้ร่วมโครงการ

โครงการวิจัย	ผู้ดำเนินการ	งบประมาณ
◆ การศึกษาผลของสารที่ออกฤทธิ์ยับยั้งการทำงานของเอนไซม์ cyclooxygenase ต่อการเกิดพยาธิสภาพของโรคหลอดเลือดแข็งตัวในกระต่าย	ผศ.ดร.ลัดดาวัลย์ ผิวทองงาม ¹	170,000 บาท
◆ การศึกษาการออกฤทธิ์ของสารสกัดจาก stephania venosa ในการรักษามะเร็ง	ผศ.ดร.ปัทมา ลีวนิช ¹	255,000 บาท

โครงการวิจัยที่ได้รับงบประมาณเงินรายได้ ปีงบประมาณ พ.ศ. 2545

โครงการวิจัย	ผู้ดำเนินการ	งบประมาณ
◆ นมผึ้งกับมะเร็ง (2) : ฤทธิ์การต้านปฏิกิริยาออกซิเดชัน	ผศ.ดร.รุ่งตะวัน สุภาพผล ¹	50,000 บาท
◆ ใบกะเพรากับมะเร็ง (1) : ฤทธิ์การต้านปฏิกิริยาออกซิเดชัน	ผศ.ดร.รุ่งตะวัน สุภาพผล ²	20,000 บาท
◆ การศึกษาผลของสารสกัดบาราคอลต่อการหดตัวของกล้ามเนื้อเรียบที่ถูกกระตุ้นด้วยไฟฟ้า	ผศ.ดร.ฉัตรศรี เตชะปัญญา ¹	169,000 บาท
◆ สไลด์แปปสมียร์ที่มีปริมาณเซลล์พอเพียง (adequate Pap smears) ที่ได้จากการใช้ ที่ทำด้วยสแตนเลสและไม้	ผศ.นพ.ภาวิน พัวพรพงษ์ ²	-

โครงการวิจัยที่ได้รับเงินอุดหนุนการวิจัยจากแหล่งทุนภายนอก ปีงบประมาณ พ.ศ. 2545

โครงการวิจัย	ผู้ดำเนินการ	งบประมาณ
◆ ECT in treatment – resistant Schizophrenia (บางส่วน)	รศ.นพ.วรวัฒน์ จันทร์พัฒนา ¹	-
◆ Development of a potential therapeutic antibody against Respiratory Syncytial virus.	ผศ.ดร.จันทนา เมฆสีประหลาด ¹	-

โครงการวิจัย	ผู้ดำเนินการ	งบประมาณ
◆ Detection of <i>Plasmodium falciparum</i> and <i>Wuchereria bancrofti</i> infected blood samples using multiplex PCR	รศ.ดร.โกสุม จันท์ศิริ ¹	433,840 บาท
◆ Isolation and Characterization of lipase gene from thermotolerant <i>Bacillus</i> sp.	รศ.ดร.โกสุม จันท์ศิริ ¹	300,000 บาท
◆ Molecular Epidemiological studies of dengue viruses in Thailand	รศ.ดร.โกสุม จันท์ศิริ ²	360,000 บาท
◆ Characterization of B-cell epitopes in HIV-1 subtype E	ดร.พัชรินทร์ แสงจาร์ก ²	850,000 บาท
◆ ภาวะขาดแมกนีเซียมต่อการการกระตุ้นความเบื่ออาหารในหนูที่เป็นเบาหวาน	ผศ.ดร.วิไล รัตนดยารมณี ¹	-
◆ Health Hazards in Graphic Arts work	รศ.นพ.โยธิน เบญจวง ²	300,000 บาท
◆ การวิจัยและพัฒนานมผึ้งทางอุตสาหกรรม	ผศ.ดร.รุ่งตะวัน สุภาพผล ¹	278,000 บาท
◆ บทบาทของแคลเซียมต่อการขนส่งไอออนไนเซลล์เยื่อหุ้มเซลล์	ผศ.ดร.ฉัตรศรี เดชะปัญญา ¹	400,000 บาท

โครงการวิจัยที่ใช้เงินส่วนตัว ปีงบประมาณ พ.ศ. 2545

โครงการวิจัย	ผู้ดำเนินการ	งบประมาณ
◆ cutaneous Manifestation in children with HIV Infection : With HIV Infection : A 5-year. Study in Vajira Hospital	ผศ.นพ.มนตรี อุดมเพทายกุล ¹	5,000 บาท
◆ การรักษาผู้ป่วยเสพติดแอลกอฮอล์ด้วยยา naltrexone	ผศ.พญ.วันเพ็ญ ฐรกิจต์วิถการ ¹	-

โครงการวิจัย	ผู้ดำเนินการ	งบประมาณ
◆ ความสัมพันธ์ระหว่างความเครียดกับภาวะซีมเศร้าของข้าราชการระดับ 6 - 8 สังกัดกรุงเทพมหานครที่เข้าอบรมหลักสูตร "จิตวิทยาเพื่อการพัฒนาศักยภาพแห่งชีวิต" ที่วชิรพยาบาล	ผศ.พญ.นิจวรรณ อึ้งรังสีโสภณ ²	-
◆ ความสัมพันธ์ระหว่างภาวะซีมเศร้ากับปัญหาการปรับตัวของนิสิตแพทย์ ปี 3 มหาวิทยาลัยศรีนครินทรวิโรฒ และนักศึกษาแพทย์ ปี 3 วิทยาลัยแพทยศาสตร์กรุงเทพมหานครและวชิรพยาบาล	ผศ.พญ.นิจวรรณ อึ้งรังสีโสภณ ¹	-
◆ ภาวะซีมเศร้าและโรคความผิดปกติของการรับประทานอาหารในสตรีที่มีน้ำหนักเกิน	ผศ.พญ.นิจวรรณ อึ้งรังสีโสภณ ¹	-
◆ ความรู้ ทัศนคติและการตรวจคัดกรองมะเร็งปากมดลูก	ผศ.นพ.ภาวิน พัวพรพงษ์ ¹	-

โครงการวิจัยที่ไม่ระบุแหล่งทุน ปีงบประมาณ พ.ศ. 2545

โครงการวิจัย	ผู้ดำเนินการ	งบประมาณ
◆ Genioglossus advancement and Hyoidmyotomy under LA	รศ.นพ.ชัยรัตน์ นีรันตรัตน์ ¹	-
◆ ค่าปกติของความโปนของตาจากกระดูกเบ้าตาในคนไทย	พญ.อรุณี ตั้งศิริชัยพงษ์ ¹	-
◆ ระดับความดันภายในลูกตาที่เปลี่ยนแปลงหลังทำ Pneumatic retinopexy	พญ.อรุณี ตั้งศิริชัยพงษ์ ¹	-
◆ Effects of ozone treatment on cell growth and ultrastructural changes in bacteria	ผศ.ดร.เบญจมาศ ถนอมทรัพย์ ¹	-
◆ Differential Diagnosis of Human lymphatic Filariasis	ผศ.ดร.เบญจมาศ ถนอมทรัพย์ ¹	-

โครงการวิจัย	ผู้ดำเนินการ	งบประมาณ
◆ Cloning and Nucleotide Sequencing of A Lipase Gene From <i>Bacillus subtilis</i> WRRL-B558.	ผศ.ดร.เบญจมาศ ถนอมทรัพย์ ¹	-
◆ โพรไบโอติกและพรีไบโอติก	ผศ.ดร.เบญจมาศ ถนอมทรัพย์ ¹	-
◆ ผลิตภัณฑ์นมเปรี้ยว (yogurt) ที่ผลิตและจำหน่ายในประเทศไทยให้คุณประโยชน์ทางโพรไบโอติก (probiotics) หรือไม่	ผศ.ดร.เบญจมาศ ถนอมทรัพย์ ¹	-
◆ การประเมินและการเปรียบเทียบการเรียนการสอน เวชจริยศาสตร์	รศ.รัชณี อัครรุ่งนรินทร์ ¹	-
◆ การศึกษาฤทธิ์ของสารสกัดบาราคอลต่อระบบหัวใจ และหลอดเลือด	ผศ.ดร.ลัดดาวัลย์ ผิวทองงาม ¹	-
◆ ฤทธิ์ทางชีวภาพของสารสกัดบอระเพ็ดพุงช้าง	ผศ.ดร.ปัทมา ลีวนิช ¹	-



ผลงานวิจัยที่แล้วเสร็จ

หน่วยงาน / ผู้ดำเนินการ	ชื่อโครงการ	แหล่งทุน	จำนวนเงิน
ภาควิชากุมารเวชศาสตร์ ผศ.นพ.มนตรี อุดมเพทายกุล ¹	◆ cutaneous Manifestation in children with HIV Infection : With HIV Infection : A 5-year. Study in Vajira Hospital	ส่วนตัว	5,000 บาท
ภาควิชาจักษุ โสต ศอ นาสิก รศ.นพ.ชัยรัตน์ นรินทรรัตน์	◆ Genioglossus advancement and Hyoidmyotomy under LA	ลาริงซ์วิทยา	
พญ.อรุณี ตั้งศิริชัยพงษ์ ¹	◆ ค่าปกติของความโปนของตาจากกระดูกเบ้าตาในคนไทย		
พญ.อรุณี ตั้งศิริชัยพงษ์ ¹	◆ ระดับความดันภายในลูกตาที่เปลี่ยนแปลงหลังทำ Pneumatic retinopexy		
ภาควิชาจิตเวชศาสตร์ ผศ.พญ.วันเพ็ญ ชุรกิจต์วิภากร ¹	◆ การรักษาผู้ป่วยเสพติดแอลกอฮอล์ด้วยยา naltrexone	ส่วนตัว	
ผศ.พญ.นิจวรรณ อึ้งรังสีโสภณ ²	◆ ความสัมพันธ์ระหว่างความเครียดกับภาวะซึมเศร้าของข้าราชการระดับ 6-8 สังกัดกรุงเทพมหานครที่เข้าอบรมหลักสูตร "จิตวิทยาเพื่อการพัฒนาศักยภาพแห่งชีวิต" ที่วชิรพยาบาล	ส่วนตัว	

หน่วยงาน / ผู้ดำเนินการ	ชื่อโครงการ	แหล่งทุน	จำนวนเงิน
ผศ.พญ.นิจวรรณ อึ้งรังสีโสภณ ¹	◆ ความสัมพันธ์ระหว่างภาวะ ซีมเศร้ากับปัญหาการปรับตัว ของนิสิตแพทย์ ปี 3 มหาวิทยาลัยศรีนครินทรวิโรฒ และนักศึกษาแพทย์ ปี 3 วิทยาลัยแพทยศาสตร์ กรุงเทพมหานครและ วชิรพยาบาล	ส่วนตัว	-
ผศ.พญ.นิจวรรณ อึ้งรังสีโสภณ ¹	◆ ภาวะซีมเศร้าและโรคความ ผิดปกติของการรับประทานอาหาร ในสตรีที่มีน้ำหนักเกิน	ส่วนตัว	
รศ.นพ.วรวัฒน์ จันทรพัฒนะ ¹	◆ ECT in treatment – resistant Schizophrenia (บางส่วน)	สนง.คณะกรรมการ วิจัยแห่งชาติ	
ภาควิชาจุลชีววิทยา ผศ.ดร.เบญจมาศ ถนอมทรัพย์ ¹	◆ Effects of ozone treatment on cell growth and ultrastructural changes in bacteria		
ผศ.ดร.เบญจมาศ ถนอมทรัพย์ ¹	◆ Differential Diagnosis of Human lymphatic Filariasis		
ผศ.ดร.เบญจมาศ ถนอมทรัพย์ ¹	◆ Cloning and Nucleotide Sequencing of A Lipase Gene From <i>Bacillus subtilis</i> WRRL- B558.		
ผศ.ดร.เบญจมาศ ถนอมทรัพย์ ¹	◆ โพรไบโอติกและพรีไบโอติก		

หน่วยงาน / ผู้ดำเนินการ	ชื่อโครงการ	แหล่งทุน	จำนวนเงิน
ผศ.ดร.เบญจมาศ ถนอมทรัพย์ ¹	◆ ผลิตภัณฑ์นมเปรี้ยว (yogurt) ที่ผลิตและจำหน่ายในประเทศไทยให้คุณประโยชน์ทางโปรไบโอติก (probiotics) หรือไม่	-	-
ผศ.ดร.จันทนา เมฆสีประหลาด ¹	◆ Development of a potential therapeutic antibody against Respiratory Syncytial virus.	รัฐบาลไทย	-
ภาควิชาชีวเคมี			
รศ.ดร.โกสุม จันทศิริ ¹	◆ Detection of <i>Plasmodium falciparum</i> and <i>Wuchereria bancrofti</i> infected blood samples using multiplex PCR	NSTDA	433,840 บาท
รศ.ดร.โกสุม จันทศิริ ¹	◆ Isolation and Characterization of lipase gene from thermotolerant <i>Bacillus</i> sp.	JSPS-NRCT	300,000 บาท
รศ.ดร.โกสุม จันทศิริ ¹	◆ การพัฒนาชุดตรวจสอบและจำแนกเชื้อโรคเท้าช้างโดยใช้เทคนิคพีซีอาร์เป็นพื้นฐาน	งบประมาณแผ่นดิน	250,000 บาท
รศ.ดร.โกสุม จันทศิริ ¹	◆ การแยกและการศึกษาเอ็นไอเอ็มที่ควบคุมการสร้างเอ็นไอเอ็มในกระบวนการสังเคราะห์กรดไขมันใน พลาสโมเดียม ฟาลซิพารัม สายพันธุ์ เควัน	งบประมาณแผ่นดิน	250,000 บาท
รศ.ดร.โกสุม จันทศิริ ²	◆ Molecular Epidemiological studies of dengue viruses in Thailand	กระทรวงสาธารณสุข	360,000 บาท

หน่วยงาน / ผู้ดำเนินการ	ชื่อโครงการ	แหล่งทุน	จำนวนเงิน
อ.สิรินันท์ นิลวรางกูร ¹	◆ การศึกษากลไกการควบคุม โปรตีนขนส่งยูเรีย ด้วยฮอร์โมน วาโสเพรสซินด้วยเซลล์ที่เพาะ เลี้ยงในห้องปฏิบัติการ	งบประมาณแผ่นดิน	240,000 บาท
รศ.ดร.ยุวดี วัฒนโกศลสิน ¹ อ.สิรินันท์ นิลวรางกูร ²	◆ การคัดเลือกและการศึกษา คุณสมบัติบางประการของ จุลินทรีย์ที่มีความสามารถ ในการย่อยสลายสารประกอบ ฟีนอลจากดินในพื้นที่กรุงเทพฯ	งบประมาณแผ่นดิน	200,000 บาท
ภาควิชาพยาธิวิทยา			
รศ.ดร.สมชาย สันติวัฒนกุล ²	◆ Comparative study of Evality of bacteria with time of production and post damping cased unit damp in hospital	งบประมาณแผ่นดิน	65,000 บาท
รศ.รัชนี อัครรุ่งนรินทร์ ¹	◆ การประเมินและการเปรียบเทียบ เทียบการเรียนรู้การสอนแนว - จริยศาสตร์		
ดร.พัชรินทร์ แสงจารีก ²	◆ Characterization of B-cell epitopes in HIV-1 subtype E	ทบวงมหาวิทยาลัย	850,000 บาท
ภาควิชาเภสัชวิทยา			
ผศ.ดร.ลัดดาวัลย์ ผิวทองงาม ¹	◆ การศึกษาฤทธิ์ของสารสกัดบารา คอลต่อระบบหัวใจและหลอดเลือด		

หน่วยงาน / ผู้ดำเนินการ	ชื่อโครงการ	แหล่งทุน	จำนวนเงิน
ผศ.ดร.ลัดดาวัลย์ ผิวทองงาม ¹	◆ การศึกษาผลของสารที่ออกฤทธิ์ยับยั้งการทำงานของเอนไซม์ cyclooxygenase ต่อการเกิดพยาธิสภาพของโรคหลอดเลือดแข็งตัวในกระต่าย	งบประมาณแผ่นดิน	170,000 บาท
ผศ.ดร.วิไล รัตนद्यารมณี ¹	◆ ภาวะขาดแมกนีเซียมต่อการกระตุ้นความเบื่ออาหารในหนูที่เป็นเบาหวาน	เยอรมัน	
ผศ.ดร.ปัทมา ลีวนิช ¹	◆ การศึกษาการออกฤทธิ์ของสารสกัดจาก <i>stephania venosa</i> ในการรักษามะเร็ง	งบประมาณแผ่นดิน	255,000 บาท
ผศ.ดร.ปัทมา ลีวนิช ¹	◆ ฤทธิ์ทางชีวภาพของสารสกัดบอระเพ็ดพุงช้าง		
ภาควิชาเวชศาสตร์ป้องกันและสังคม			
รศ.นพ.โยธิน เบญจวง ²	◆ Health Hazards in Graphic Arts work	กรมอนามัย กระทรวงสาธารณสุข	300,000 บาท
ภาควิชาสรีรวิทยา			
ผศ.ดร.รุ่งตะวัน สุภาพผล ¹	◆ นมผึ้งกับมะเร็ง (2) : ฤทธิ์การต้านปฏิกิริยาออกซิเดชัน	เงินรายได้	50,000 บาท
ผศ.ดร.รุ่งตะวัน สุภาพผล ²	◆ ไบโกลีเพอริกกับมะเร็ง (1) : ฤทธิ์การต้านปฏิกิริยาออกซิเดชัน	เงินรายได้	20,000 บาท
ผศ.ดร.รุ่งตะวัน สุภาพผล ¹	◆ การวิจัยและพัฒนานมผึ้งทางอุตสาหกรรม	ทบวงมหาวิทยาลัย	278,000 บาท

หน่วยงาน / ผู้ดำเนินการ	ชื่อโครงการ	แหล่งทุน	จำนวนเงิน
ผศ.ดร.ฉัตรศรี เดชะปัญญา ¹	◆ การศึกษาผลของสารสกัดบารา คอลต่อการหดตัวของ การหด ตัวของกล้ามเนื้อเรียบที่ถูก กระตุ้นด้วยไฟฟ้า	เงินรายได้	169,000 บาท
ผศ.ดร.ฉัตรศรี เดชะปัญญา ¹	◆ บทบาทของแคลเซียมต่อการขนส่ง ไอออนในเซลล์เยื่อมดลูก	สนง.คณะกรรมการ วิจัยแห่งชาติ	400,000 บาท
ภาควิชาสูติศาสตร์ - นรีเวชวิทยา			
ผศ.นพ.ภาวิน พัวพรพงษ์ ¹	◆ ความรู้ ทักษะคิดและการ ตรวจคัดกรองมะเร็งปาก มดลูก	ส่วนตัว	
ผศ.นพ.ภาวิน พัวพรพงษ์ ²	◆ สไลด์แปปสเมียร์ที่มีปริมาณ เซลล์พอเพียง (adequate Pap smears) ที่ได้จากการใช้ ที่ทำ ด้วยสแตนเลสและไม้	เงินรายได้	



งานวิจัยที่ตีพิมพ์เผยแพร่

ภาควิชา / ชื่อ - สกุล	ชื่อโครงการ	ชื่อวารสาร	ปีที่	เล่มที่	เดือน/ปี
ภาควิชากายวิภาคศาสตร์ ผศ.ดร.อรพิน เกิดประเสริฐ	◆ การทำซาบขึ้นส่วน ทางชีวภาพด้วยสาร พลาสติก	เอกสารประกอบ การประชุมวิชา การทางด้าน วิทยาศาสตร์และ เทคโนโลยีวัสดุ แห่งประเทศไทย ครั้งที่ 2	-	-	สิงหาคม 2545
ภาควิชากุมารเวชศาสตร์ รศ.พญ.เกศรา อัครดามงคล	◆ Poisoning & drug overdose				2545
ผศ.นพ.มนตรี อุดมเพทายกุล	◆ What's new in atopic dermatitis : Role of Probiotics in primary prevention	Thai J. Dermatol	17	4	ต.ค. - ธ.ค. 2544
ภาควิชาจักษุ โสต คอ นาสสิก ผศ.นพ.สาทิตย์ ชัยประสิทธิ์กุล	ลาริงซ์วิทยา ◆ Supracricoid Partial Laryngology	หู คอ จมูก และ โบทัน	3	1	พฤษภาคม 45
ผศ.นพ.สาทิตย์ ชัยประสิทธิ์กุล	◆ Laser Assisted Tympanic Neurectomy	หู คอ จมูก และ โบทัน	3	1	พฤษภาคม 45
พญ.อรุณี ตั้งศิริชัยพงษ์	◆ ค่าปกติของความ โปนของตาจาก กระดูกเบ้าตาใน คนไทย	จักษุเวชสาร 2001	2001	Vol.15 No.2	ก.ค. - ธ.ค.

ภาควิชา/ชื่อ-สกุล	ชื่อโครงการ	ชื่อวารสาร	ปีที่	เล่มที่	เดือน/ปี
ภาควิชาจิตเวชศาสตร์ ผศ.พญ.วันเพ็ญ ชุกิตต์วัฒนาการ	◆ การรักษาผู้ป่วยเสพติดแอลกอฮอล์ด้วยยา naltrexone	เวชสารคณะแพทยศาสตร์ มศว.	8	1	เมษายน 2544
ผศ.พญ.นิจวรรณ อึ้งรังสีโสภณ	◆ ความสัมพันธ์ระหว่างความเครียดกับภาวะซึมเศร้าของข้าราชการระดับ 6-8 สังกัดกรุงเทพมหานครที่เข้าอบรมหลักสูตร "จิตวิทยาเพื่อการพัฒนาศักยภาพแห่งชีวิต" ที่ วชิรพยาบาล	วชิรเวชสาร	-	44	2543 หน้า 237 - 243
ผศ.พญ.นิจวรรณ อึ้งรังสีโสภณ	◆ ความสัมพันธ์ระหว่างภาวะซึมเศร้ากับปัญหาการปรับตัว ของนิสิตแพทย์ ปี 3 มหาวิทยาลัยศรีนครินทรวิโรฒ และ นักศึกษาแพทย์ ปี 3 วิทยาลัยแพทยศาสตร์ กรุงเทพมหานครและ วชิรพยาบาล	เวชสารคณะแพทยศาสตร์ มศว.	Vol. 8	No. 1	2544 หน้า 16 - 28
ผศ.พญ.นิจวรรณ อึ้งรังสีโสภณ	◆ ภาวะซึมเศร้าและโรคความผิดปกติของการรับประทานอาหารในสตรีที่มีน้ำหนักเกิน	วชิรเวชสาร	-	45	2544 หน้า 197 - 205

ภาควิชา / ชื่อ - สกุล	ชื่อโครงการ	วารสาร	ปีที่	เล่มที่	เดือน/ปี
รศ.นพ.วรวัฒน์ จันทรพัฒนะ	◆ Factors influencing treatment frequency of continuation ECT in schizophrenia	Journal of ECT	17	3	2544 หน้า 190 - 4
รศ.นพ.วรวัฒน์ จันทรพัฒนะ	◆ Origins of ECT	สมาคมจิตแพทย์	45	4	2543 หน้า 371-80
รศ.นพ.วรวัฒน์ จันทรพัฒนะ	◆ Medications use with ECT	สมาคมจิตแพทย์	46	2	2544 หน้า 137-52
ภาควิชาจุลชีววิทยา					
ผศ.ดร.เบญจมาศ ถนอมทรัพย์	◆ Effects of ozone treatment on cell growth and ultrastructural changes in bacteria	J. Gen. Microbiol	-	-	Appl. 2002
ผศ.ดร.เบญจมาศ ถนอมทรัพย์	◆ Differential Diagnosis of Human lymphatic Filariasis	Mol. Cell. Probe	2000	14	2000
ผศ.ดร.เบญจมาศ ถนอมทรัพย์	◆ Cloning and Nucleotide Sequencing of A Lipase Gene From <i>Bacillus subtilis</i> WRRL-B558.	J. Microbiol. & Biotechnol	1996	12(6)	1996
ผศ.ดร.เบญจมาศ ถนอมทรัพย์	◆ โปรไบโอติกและพรีไบโอติก	เวชสาร คณะแพทยศาสตร์	9	2	2545

ภาควิชา/ชื่อ - สกุล	ชื่อโครงการ	ชื่อวารสาร	ปีที่	เล่มที่	เดือนปี
ภาควิชาชีวเคมี					
รศ.ดร.โกสุม จันทร์ศิริ	◆ Multiplex PCR detection of <i>Wuchereria bancrofti</i> and <i>Plasmodium falciparum</i> in crude blood specimens.	Molecular and Cellular Probes	15	-	2001 หน้า 201 - 207
รศ.ดร.โกสุม จันทร์ศิริ	◆ Susceptibility of <i>Mansonia indiana</i> (Diptera: <i>Culicidae</i>) to nocturnally subperiodic <i>Brugia malayi</i> .	Journal of Medical Entomology	39	1	2002 หน้า 215 - 217
รศ.ดร.โกสุม จันทร์ศิริ	◆ Molecular phylogenetic studies of <i>Theileria</i> sp. (Thung Song) based on thymidylate synthetase gene.	Parasitology Research	18	13 suppl 1	2002 หน้า S33 - 35
รศ.ดร.โกสุม จันทร์ศิริ	◆ PCR-based method for identification of zoonotic <i>Brugia malayi</i> microfilaria in domestic cat.	Molecular and Cellular Probes.	16	-	2002 หน้า 129 - 135

ภาควิชา / ชื่อ - สกุล	ชื่อโครงการ	ชื่อวารสาร	ปีที่	เล่มที่	เดือน/ปี
รศ.ดร.โกสุม จันทร์ศิริ	◆ Microfilaricidal effect of ivermectin on zoonotic <i>Brugia malayi</i> naturally infected cats.	Journal of Tropical and Medical Parasitology.	25	-	2002 หน้า 11 - 16
รศ.ดร.ยุวดี วัฒนโกภาสิน	◆ Isolation and characterization of the thermophilic benzothiopeptide degrading <i>Mycobacterium</i> sp.	Applied Biochemistry Biotechnol.	2002	98-100	หน้า 301 - 309
ภาควิชาพยาบาลวิทยา					
รศ.รัชณี อัครรุ่งนรินทร์	◆ การประเมินและ การเปรียบเทียบการเรียน การสอนเวชจริยศาสตร์	เวชสารคณะ แพทยศาสตร์ มศว	8	3	ธันวาคม 2544
ดร.พร้อมจิต ชูตมา	◆ Construction of multiple-gene disruption in <i>Escherichia coli</i> using a knockout vector containing km-resistance gene and FRT sites	การประชุมวิชาการ เทคนิค การแพทย์ ครั้งที่ 26 (Abstract P-31)	-	-	เมษายน 2545
ดร.สุรางค์รัตน์ ศรีสุวรรณนท์	◆ Molecular and Phenotypic Characteristics of Neurotropic HIV-1 subtype E	Southeast Asian of tropical Journal Medicine and Public Health	V 32	No 4	2002 2002;32;(4) 779-786

ภาควิชา / ชื่อ - สกุล	ชื่อโครงการ	ชื่อวารสาร	ปีที่	เล่มที่	เดือน/ปี
ภาควิชาเภสัชวิทยา					
ผศ.ดร.ลัดดาวัลย์ ผิวทองงาม	♦ การศึกษาผลของสารที่ ออกฤทธิ์ยับยั้งการทำงานของ ของเอนไซม์ cyclooxygenase ต่อการ เกิดพยาธิสภาพของโรค หลอดเลือดแข็งตัวใน กระต่าย	Clinical and Experimental Pharmacology and Physiology	(submitted)	-	-
ผศ.ดร.วิไล รัตนดয়ারมณี	♦ Magnesium deficiency – induced anorexia in hyperphagic obese Zucker rats	Magnesium research	14	3	2001
ผศ.ดร.ปัทมา ลีวนิช	♦ การศึกษาการออกฤทธิ์ของ สารสกัดจาก stephania venosa ในการรักษามะเร็ง	เอกสารการ ประชุม	-	-	-
ผศ.ดร.ปัทมา ลีวนิช	♦ ฤทธิ์ทางชีวภาพของสาร สกัดบอระเพ็ดพุงช้าง	The 3 rd World Congress on Medicinal and Aromatic Plants Human Welfare	-	-	-
ภาควิชาสัตววิทยา					
ผศ.ดร.ฉัตรศรี เดชะปัญญา	♦ บทบาทของแคลเซียมต่อ การขนส่งไอออนไนเซิลล์ เยื่อบุมดลูก	Proceedings of the 17 th Congress of International Pig Veterinary Society Conference	-	2	June, 2002

ภาควิชา/ ชื่อ - สกุล	ชื่อโครงการ	ชื่อวารสาร	ปีที่	เล่มที่	เดือน/ปี
ภาควิชาสูติศาสตร์ - นรีเวชวิทยา					
ผศ.นพ.ภาวิน พัวพรพงษ์	◆ ความรู้ ทักษะและการตรวจคัดกรองมะเร็งปากมดลูก	เวชสาร คณะแพทยศาสตร์ มศว	8	3	ธันวาคม 2544
ผศ.นพ.ภาวิน พัวพรพงษ์	◆ สไลด์แปปสเมียร์ที่มีปริมาณเซลล์พอเพียง (adequate Pap smears) ที่ได้จากการใช้ spatula ที่ทำด้วยสแตนเลสและไม้	เวชสาร คณะแพทยศาสตร์ มศว	9	1	เมษายน 2545



การบริหารวิชาการที่สังคม

กรรมการบริหาร/ดำเนินงาน สถาบัน/องค์กรวิชาชีพ

ภาควิชา/ชื่อสกุล	สถาบัน/องค์กรวิชาชีพ	ตำแหน่ง	ระยะเวลาปฏิบัติงาน (เดือน/ปี)
ภาควิชากุมารเวชศาสตร์			
ผศ.นพ.เฉลิมชัย บุญยะสิทธิ์พรณ	♦ มหาวิทยาลัยหัวเฉียวเฉลิมพระเกียรติ	กรรมการกำกับหลักสูตร การบริหารโรงพยาบาล	2542 - 2544
	♦ World Allergy Organization	Gloria member	2545 - ปัจจุบัน
	♦ สมาคมนักบริหารโรงพยาบาลประเทศไทย	กรรมการวิชาการ	2544 - 2546
	♦ สมาคมโรคภูมิแพ้และ ภูมิแพ้วิทยาแห่งประเทศไทย	ประชาสัมพันธ์	2544 - 2546
รศ.พญ.เกศรา อัครดามงคล	♦ ชมรมโรคทางเดินอาหารในเด็ก	กรรมการ	-
ผศ.นพ.มนตรี อุดมเพทายกุล	♦ ศูนย์ผิวหนัง มศว, มศว คลินิก	กรรมการบริหาร	ส.ค 38-ปัจจุบัน
	♦ ชมรมแพทย์ผิวหนังเด็กแห่งประเทศไทย	กรรมการกลาง	ต.ค 38-ปัจจุบัน
ภาควิชาจักษุ โสต ศอ นาสิก ลาริงซ์วิทยา			
พญ.จิตติมา หาญโชคชัยสกุล	♦ สมาคมโสตสัมผัสวิทยาและการแก้ไขการพูดแห่งประเทศไทย	ผู้ช่วยเลขานุการ	พ.ศ. 2544 - ปัจจุบัน
ภาควิชาจุลชีววิทยา			
ผศ.ดร.วรรณมา ผู้มีโชคชัย	♦ ห้องปฏิบัติการรวม MDL	ประธานกรรมการ	มิ.ย. 44 - มิ.ย. 45
ภาควิชาชีวเคมี			
รศ.ดร.โกสุม จันทศิริ	♦ สาขาทรัพยากรจุลินทรีย์	กรรมการ	1 ปี
รศ.ดร.ยุวดี วัฒนโกศลสิน	♦ โครงการเจียรไนเพชร สำนักงานกองทุนสนับสนุนการวิจัย	ผู้ประสานงาน (กรรมการ)	2 ปี

ภาควิชา/ชื่อสกุล	สังกัดหน่วยงาน/วิชาชีพ	ตำแหน่ง	ระยะเวลาปฏิบัติงาน (เดือน/ปี)
ภาควิชาเภสัชวิทยา			
ดร.ลัดดาวัลย์ ผิวทองงาม	◆ สมาคมเภสัชวิทยาแห่งประเทศไทย	กรรมการบริหาร	2544-2545
	◆ สมาคมสมาชิกรัตินส์แห่งประเทศไทย	กรรมการบริหาร	2544-2545
ผศ.ดร.วิไล รัตนตยารมณ	◆ บัณฑิตวิทยาลัย ม.มหิดล	กรรมการสอบวิทยานิพนธ์ ระดับปริญญาโท	5 สิงหาคม 2545
	◆ สำนักงานคณะกรรมการวิจัยแห่งชาติ	ผู้ช่วยกรรมการแห่งชาติเพื่อ พัฒนาการเลี้ยงสัตว์ และใช้ สัตว์เพื่องานวิจัย,งาน ทดสอบ,งานผลิต ชีววัตถุ และงานสอน	12 กรกฎาคม 2545 ครั้งที่ 1 14 กันยายน 2545 ครั้งที่ 2 1 พฤศจิกายน 2545 ครั้งที่ 3
ภาควิชาเวชศาสตร์ป้องกันและสังคม			
รศ.นพ.โยธิน เบญจวง	◆ สำนักงานประกันสังคม กระทรวงแรงงานและ สวัสดิการสังคม	กรรมการในคณะกรรมการ แพทย์ กองทุนเงินทดแทน สำนักงานประกันสังคม	มีนาคม 2544 ถึง ปัจจุบัน
	◆ กรมอนามัย กระทรวง สาธารณสุข	กรรมการพิจารณา คำระดับสารตะกั่ว ในเลือดของกรมอนามัย	พฤศจิกายน 2543 ถึง ปัจจุบัน
	◆ แพทยสภา	อนุกรรมการพิจารณารับ รองหลักสูตร	สิงหาคม 2544 ถึง ปัจจุบัน
	◆ กองทุนเงินทดแทนสำนัก งานประกันสังคม กระทรวงแรงงานและ สวัสดิการสังคม	ผู้เชี่ยวชาญทางการแพทย์ ด้านอาชีพเวชศาสตร์	กรกฎาคม 2544 ถึง ปัจจุบัน
	◆ คณะกรรมการการแพทย์ กองทุนเงินทดแทน กระทรวงแรงงานและ สวัสดิการสังคม	อนุกรรมการแพทย์ (เฉพาะกิจ) พิจารณาร่าง กรอบการดำเนินการเพื่อ พัฒนางาน อาชีวเวช ศาสตร์ แห่งประเทศไทย	มิถุนายน 2544 ถึง ปัจจุบัน

ภาควิชาศิลปสังคม	สถาบันอุดมศึกษา	ตำแหน่ง	ระยะเวลาปฏิบัติงาน (เดือนปี)
------------------	-----------------	---------	------------------------------

- | | | |
|---|---|-------------------------------|
| ◆ สำนักงานประกันสังคม
กระทรวงแรงงานและ
สวัสดิการ | อนุกรรมการแพทย์หน่วยที่
2 ในคณะกรรมการแพทย์
กองทุนเงินทดแทน | พฤษภาคม 2544
ถึง ปัจจุบัน |
| ◆ กรมการแพทย์
กระทรวงสาธารณสุข | กรรมการหลักสูตรแพทย์
ศาสตร์อาชีว
เวชศาสตร์รุ่นที่ 11 | มกราคม 2544 –
กรกฎาคม 2544 |
| ◆ มูลนิธิการแพทย์สยามบรม-
ราชกุมารี | กรรมการ | มกราคม 2544 ถึง
ปัจจุบัน |
| ◆ คณะทำงานชุดโครงการ
พัฒนาบทบาท โรงเรียน
แพทย์ในการสร้างเสริมสุข
ภาพ กลุ่มสถาบันแพทย์
ศาสตร์แห่งประเทศไทย | กรรมการ | พฤศจิกายน 44 ถึง
ปัจจุบัน |

ภาควิชาศัลยศาสตร์

ศ.นพ.วุฒิชัย ธนาพงศธร

- | | | |
|--|---|------------|
| ◆ กองการเจ้าหน้าที่ มศว | กรรมการประเมินผลการ
สอน ของผู้ช่วย
ศาสตราจารย์วิไล
รัตนยารมณี | 21 พ.ย. 44 |
| ◆ มหาวิทยาลัยศรีนคริน
ทรวิโรฒ | กรรมการประเมินการปฏิบัติ
งานพนักงานมหาวิทยาลัย
และมหาวิทยาลัยศูนย์การ
แพทย์ฯ | 22 พ.ย. 44 |
| ◆ คณะแพทยศาสตร์ มศว | กรรมการดำเนินการสอบ
ราคาซื้อเครื่องส่องตรวจ
ลำไส้เล็กส่วนต้นชนิด
วิดีโอทัศน์ | 23 พ.ย. 44 |
| ◆ วิทยาลัยแพทยศาสตร์
กรุงเทพมหานครและ
วชิรพยาบาล | กรรมการประเมินคุณภาพ
ภายใน สาขาศัลยศาสตร์ | 3 ธ.ค. 44 |
| ◆ มหาวิทยาลัยศรีนคริน
ทรวิโรฒ | กรรมการประเมินการปฏิบัติ
งานพนักงานมหาวิทยาลัย
ศูนย์การแพทย์ฯ | 3 ธ.ค. 44 |

ภาควิชา/ชื่อสกุล	สถาบัน/องค์กรวิชาชีพ	ตำแหน่ง	ระยะเวลาปฏิบัติงาน (เดือน/ปี)
◆ คณะแพทยศาสตร์ มศว		ประธานกรรมการประเมิน ผลกิจกรรม 5 ส	20 ธ.ค. 44
◆ วิทยาลัยแพทยศาสตร์ กรุงเทพมหานครและ วชิรพยาบาล		กรรมการผู้ตรวจสอบคุณ ภาพการศึกษา ปี 2543	11 ม.ค. 45
◆ มหาวิทยาลัยบูรพา		ผู้ทรงคุณวุฒิภายนอกเพื่อ การตรวจเยี่ยมการประกัน คุณภาพการศึกษา	21 – 23 ม.ค. 45
◆ คณะแพทยศาสตร์ มศว		ผู้ทรงคุณวุฒิพิจารณา โครงการวิจัยสำหรับ นักวิจัยหน้าใหม่	30 ม.ค. 45
◆ มหาวิทยาลัยคริสเตียน		ประธานผู้ทรงคุณวุฒิ ประเมินคุณภาพการศึกษา ภายในอย่างเป็นทางการ	13 เม.ย. 45
◆ ฝ่ายประกันคุณภาพ คณะแพทยศาสตร์ มศว		กรรมการประเมินคุณภาพ การศึกษาภายในระดับภาค วิชา/หน่วยงาน	17 เม.ย. - 8 พ.ค. 45
◆ คณะแพทยศาสตร์ มศว		ที่ปรึกษากรรมการดำเนิน การจัดประชุมสัมมนา เรื่อง การประเมินและพัฒนา ระบบการประกันคุณภาพ การศึกษา สำนักงาน คณบดี คณะแพทยศาสตร์	5 – 7 เม.ย. 45
◆ คณะแพทยศาสตร์ มศว		ประธานอนุกรรมการจัดหา ผู้ป่วยในโครงการ “แพทย์ อาสาสมัคร สมาคมแพทย์ ไทยแห่งสหรัฐอเมริกา- ศูนย์การแพทย์สมเด็จพระ เทพรัตนราชสุดาฯ สยามบรมราชกุมารี”	22 มี.ค. 45
◆ คณะแพทยศาสตร์ มศว		กรรมการจัดงานวัน สถาปนาคณะแพทย ศาสตร์ ครบรอบ 17 ปี	14 มี.ย. 45

ภาควิชา/ชื่อสกุล	สถาบันองค์กรวิชาชีพ	ตำแหน่ง	ระยะเวลาปฏิบัติงาน (เดือน/ปี)
	◆ คณะพยาบาลศาสตร์ มหาวิทยาลัยมหิดล	กรรมการสอบวิทยานิพนธ์ เรื่อง ผลของการพยาบาล แบบให้ผู้ป่วยมีส่วนร่วมใน การฟื้นฟูสมรรถภาพปอด และความพึงพอใจในการ พยาบาลของผู้ป่วยขาด เจ็บทรวงอกที่ใส่ท่อระบาย ทรวงอก ของ นางสาว อรเพ็ญ สุขะวัลลิ	22 เม.ย. 45
	◆ มหาวิทยาลัยศรีนคริน ทรวิโรฒ	กรรมการอำนวยการพิธี เปิดโครงการ “แพทย์ อาสาสมัคร สมาคมแพทย์ ไทยแห่งสหรัฐอเมริกา- ศูนย์การแพทย์สมเด็จพระ เทพรัตนราชสุดาฯ สยาม บรมราชกุมารี”	25 มิ.ย. 45
	◆ มหาวิทยาลัยศรีนคริน ทรวิโรฒ	กรรมการสอบคัดเลือกลูก จ้างชั่วคราวเพิ่มเติม	12 มิ.ย. 45
	◆ มหาวิทยาลัยศรีนคริน ทรวิโรฒ	กรรมการบริหารหลักสูตร แพทยศาสตรบัณฑิต (หลักสูตรร่วมระหว่างคณะ แพทยศาสตร์ มศว และ มหาวิทยาลัยนอตติงแฮม ประเทศอังกฤษ)	23 ก.ค. 45
	◆ มหาวิทยาลัยเชียงใหม่	กรรมการตรวจสอบและ ประเมินคุณภาพการศึกษา	8 – 10 ก.ค. 45
	◆ ราชวิทยาลัยศัลยศาสตร์ แห่งประเทศไทย	กรรมการจัดประชุม ศัลยศาสตร์โลกครั้งที่ 40	25 ส.ค. 45

ภาควิชา/ชื่อสกุล	สถาบัน/องค์กรวิชาชีพ	ตำแหน่ง	ระยะเวลาปฏิบัติงาน (เดือน/ปี)
ภาควิชาสรีรวิทยา			
ผศ.ดร.รุ่งตะวัน สุภาพผล	◆ เครือข่ายสรีรวิทยา	กรรมการ เลขานุการ	กุมภาพันธ์ 2545 - ปัจจุบัน
	◆ สรีรวิทยาสมาคม	กรรมการ นายทะเบียน	กรกฎาคม 2545 - ปัจจุบัน
ผศ.ภักตร์เพ็ญ ทิพยมนตรี	◆ สถาบันเอเชียแปซิฟิกศึกษา มศว	ที่ปรึกษา	1 ปี
ภาควิชาสูติศาสตร์ - นรีเวชวิทยา			
ผศ.นพ.ภาวิน พัวพรพงษ์	◆ ศูนย์การแพทย์สมเด็จพระ เทพรัตนราชสุดาฯ สยามบรม ราชกุมารี	รองผู้อำนวยการ	4 ปี
	◆ คณะกรรมการประสานงาน สาธารณสุขระดับอำเภอ (คปสอ.) อำเภอองครักษ์	รองประธาน	-
	◆ เครือข่ายบริการสุขภาพ ศูนย์การแพทย์สมเด็จพระ เทพรัตนราชสุดาฯ สยามบรมราชกุมารี	ประธานบริหารเครือข่าย บริการสุขภาพ	-
	◆ ศูนย์การแพทย์สมเด็จพระ เทพรัตนราชสุดาฯ สยามบรม ราชกุมารี	กรรมการดำเนินงาน	1 ปี
	◆ ศูนย์การแพทย์สมเด็จพระ เทพรัตนราชสุดาฯ สยามบรมราชกุมารี	กรรมการประจำ ศูนย์การแพทย์	-
ภาควิชาอายุรศาสตร์			
พญ.ปิยกานต์ ลิ้มชัยภูกุล	◆ ศูนย์การแพทย์ฯ	กรรมการ MEQ comprehensive	-
		กรรมการคุมสอบนิสิต ชั้นปีที่ 4 และ 6	-
		กรรมการแพทย์ใช้ทุน ชั้นปีที่ 3	-

ภาควิชา/ชื่อสกุล	สถาบัน/องค์กรวิชาชีพ	ตำแหน่ง	ระยะเวลาปฏิบัติงาน (เดือน/ปี)
ภาควิชาออร์โธปิดิกส์			
รศ.นพ.อรุณวงศ์ เทพชาตรี	♦ สำนักงานประกันสังคม	อนุกรรมการแพทย์	2 ปี
	♦ สำนักงานกองทุนเงิน ทดแทน	อนุกรรมการวิชาการ	2 ปี
	♦ มูลนิธิการแพทย์สยามฯ	กรรมการ	-
นพ.ยิ่งยง ต่ออุดม	♦ คณะอนุกรรมการดูแลรับผิดชอบข้อสอบ MEQ	อนุกรรมการ	1 ปี
	♦ คณะอนุกรรมการดูแลรับผิดชอบข้อสอบ MCQ	อนุกรรมการ	1 ปี
	♦ กองบรรณาธิการ CME CHAT	กองบรรณาธิการ	1 ปี
	♦ กรรมการฝึกอบรมแพทย์ใช้ทุน	กรรมการ	1 ปี
ผศ.นพ.นิยม ละออปกษิณ	♦ คณะอนุกรรมการแพทย์/ สำนักงานประกันสังคม	กรรมการ	ม.ค. 45 - ปัจจุบัน



อาจารย์พิเศษ/วิทยากร

หน่วยงาน/ชื่อ - สกุล	หน่วยงานที่เชิญ	บรรยายเรื่อง	บรรยายให้แก่
ภาควิชากุมารเวชศาสตร์			
ผศ.นพ.เฉลิมชัย บุญยะลีพรรณ	เคบีลทีวี UBC 7	◆ โรคภูมิแพ้ในปัจจุบัน	ผู้สนใจ
	สถานีโทรทัศน์ ไอทีวี	◆ โรคภูมิแพ้	ผู้สนใจ
	มศว	◆ ทรัพย์สินของมหาวิทยาลัย	-
	บริษัท Glaxo Smith Kline	◆ โรคหืด - Asthma	เภสัชกรและพยาบาล บริษัท Glaxo Smith Kline
	ศูนย์การแพทย์ฯ	◆ เรื่องนำรู้ของพนักงานมหาวิทยาลัย	พนักงานของศูนย์การแพทย์ฯ
	คณะแพทยศาสตร์ มศว	◆ ความสัมพันธ์ระหว่างภาควิชาและโรงพยาบาล	ผู้บริหาร คณะแพทยศาสตร์
	สำนักงบประมาณ	◆ ค่าใช้จ่ายต่อหน่วยด้านการศึกษาระดับอุดมศึกษา	-
	แพทยสมาคม	◆ การทดสอบภูมิแพ้และการฉีดวัคซีนโรคภูมิแพ้	-
	คณะเภสัชศาสตร์ มศว	◆ บรรยายวิชาImmunology	นิสิตเภสัชชั้นปีที่ 4
	คณะเภสัชศาสตร์ มศว	◆ การทำงานหลังจบการศึกษา	บัณฑิตเภสัชรุ่นที่ 2
นพ.สรวิทย์ พงศ์โรจน์เฝ้า	ชมรมโรคระบบหายใจและเวชบำบัดวิกฤตในเด็กแห่งประเทศไทย	◆ Pediatrics pulmonology and respiratory care: A current practice 18 – 21 (ธ.ค. 2544)	แพทย์ผู้สนใจ
นพ.วิรัชชัย จินตวร	คณะสหเวชศาสตร์	◆ Cerebral palsy	นิสิต
	รพ.บีแคร์	◆ เล่นอย่างไรให้ฉลาด	ผู้ปกครองและครู
	รพ.บีแคร์	◆ ปกป้องลูกรักจากโรคภัยด้วยวัคซีน	ผู้ปกครองและครู
	รพ.บีแคร์	◆ ครอบครัวยุคใหม่	ผู้ปกครองและครู

หน่วยงาน/ชื่อ - สกุล	หน่วยงานที่เชิญ	บรรยายเรื่อง	บรรยายให้แก่
พญ.อุษณีย์ยา สุวรรณพัตรา	หน่วยงานพยาบาล	◆ ภาวะปากแหว่งเพดานโหว่	นิสิตแพทย์, แพทย์ , พยาบาล และบุคลากรที่ สนใจ
	วิชาการโรงพยาบาล	◆ โรคอ้วน	นิสิตแพทย์, แพทย์ , พยาบาล และบุคลากรที่ สนใจ
พญ.บานชื่น เบญจสุวรรณเทพ	คณะสหเวชศาสตร์	◆ New born assessment, Development in Pediatric/Common disease in Pediatrics	นิสิตกายภาพบำบัด ชั้นปีที่ 3
นพ.อรรถพล เอี่ยมอุดมกาล	ชมรมโรคระบบหายใจ และเวชบำบัดวิกฤตใน เด็กแห่งประเทศไทย	◆ Pediatrics pulmonology and respiratory care: A current practice (18 – 21 ธ.ค. 2544)	แพทย์ผู้สนใจ
	ภาควิชากายวิภาคศาสตร์	◆ Clinical correlation of embryology (5 ก.ย. 2545)	นิสิตแพทย์ปีที่ 2
ผศ.นพ.มนตรี อุดมเพทายกุล	ภาควิชาเภสัชวิทยา	◆ Steroids treatment	นิสิตแพทย์ปี 3
	ภาควิชาพยาธิวิทยา	◆ Skin Pathology	นิสิตแพทย์ปี 3
	ภาควิชาจุลชีววิทยา	◆ CMC : Allergy- Immunology	นิสิตแพทย์ปี 3
	ส.แพทย์ผิวหนัง แห่งประเทศไทย	◆ World congress Highlight 2002 : Pediatric Dermatology ; What's new in atopic dermatitis, Newborn skin physiology and case	สมาชิกสมาคมแพทย์ ผิวหนัง

หน่วยงาน/ชื่อ สภ	หน่วยงานที่เชิญ	บรรยายเรื่อง	บรรยายให้แก่
ภาควิชาจักษุ โสต ศอ นาสิก ลาริงซ์วิทยา ผศ.นพ.สาทิตย์ ชัยประสิทธิ์กุล	ภาควิชาโสต ศอ นาสิก คณะแพทยศาสตร์ ศิริราชพยาบาล มหาวิทยาลัยมหิดล	◆ Workshop in endoscopic sinus surgery	แพทย์ผู้เข้ารับการอบรม 60 ท่าน
พญ.วิไล โชติจิรพรธม	วิชาการ คณะแพทยศาสตร์ มศว	◆ โรคทางหูที่พบบ่อย ◆ โรคที่พบบ่อยทางหู คอ จมูก	นิสิตแพทย์ นิสิตแพทย์ มศว
ผศ.พญ.จันทร์เพ็ญ ศิริบุญคุ้ม	คณะสหเวชศาสตร์ คณะแพทยศาสตร์ มหาวิทยาลัย ศรีนครินทรวิโรฒ	◆ Common Eye Disease	นิสิตกายภาพบำบัด
พญ.รุติมา หาญโชคชัยสกุล	วิชาการ คลินิกโสตสัมผัสและการพูด	◆ โสตสัมผัสวิทยาในการปฏิบัติงาน ◆ Supervisor ให้กับนักศึกษาฝึกงาน / ดูกานที่คลินิก	นักศึกษาอนุปริญญา สาขาความผิดปกติของการสื่อความหมาย คณะแพทยศาสตร์ รพ.รามาริบัติ นักศึกษาปริญญาโทสาขา ความผิดปกติของการสื่อความหมาย คณะแพทยศาสตร์ รพ.รามาริบัติ
รพ.รามาริบัติ		◆ โสตสัมผัสและการพูด วิทยาลัยแพทยศาสตร์ กรุงเทพมหานครและ วชิรพยาบาล	
ภาควิชาจิตเวชศาสตร์ ผศ.พญ.วันเพ็ญ ฐรกิจต์วันการ	ภาควิชาเภสัชวิทยา โรงเรียนวัดราชาธิวาส บัณฑิตวิทยาลัย มหาวิทยาลัยมหิดล คณะเภสัช มศว.	◆ การรักษาผู้ป่วยจิตเวชด้วยยา ◆ สุขภาพจิตเด็กวัยเรียน ◆ สอบวิทยานิพนธ์ ◆ การรักษาผู้ป่วยจิตเวชด้วยยา	นิสิตแพทย์ชั้นปีที่ 3 นักเรียนโรงเรียน วัดราชาธิวาส นักศึกษาปริญญาโท นิสิตคณะเภสัช

หน่วยงาน/ชื่อ - สกุล	หน่วยงานที่วิทยุ	บรรยายเรื่อง	บรรยายให้แก่
ผศ.พญ.นิจวรรณ อึ้งรังสีโสภณ	คณะแพทยศาสตร์จุฬาฯ	◆ คุมกลุ่มเทคนิคการให้การ ปรึกษาแนะนำในผู้ติดเชื้อ และผู้ป่วยเอดส์	นิสิตแพทย์ จุฬาฯ ชั้นปีที่ 5
	วิทยาลัยพยาบาล เกื้อการุณย์	◆ Psychosis, OMD, Personality disorder	นักศึกษาพยาบาล ชั้นปีที่ 2
	สำนักงานอัยการ สูงสุด	◆ จิตวิทยาในการให้การ ปรึกษาแนะนำ	อัยการ
รศ.นพ.วรวัฒน์ จันทรพัฒนะ	คณะทันตแพทย์ มศว	◆ Common psychiatric patients in dental practice	นิสิตชั้นปีที่ 5
ภาควิชาจุลชีววิทยา			
ผศ.ดร.เบญจมาศ ถนอมทรัพย์	ภาควิชาเภสัชวิทยา ร.สาธิตฝ่ายประถม	◆ สอบโครงร่างวิทยานิพนธ์	-
		◆ จุลชีววิทยากับเทคโนโลยี ชีวภาพ	นักเรียนชั้นปีที่ 4-6
ผศ.ดร.จันทนา เมฆสีประหลาด	กรรมการวิชาสัมมนา ทางอณูชีววิทยา 1 หลักสูตรวิทยาศาสตร มหาบัณฑิต สาขาอณู ชีววิทยา คณะแพทย ศาสตร์ มศว	◆ Attempts to produce human anti - G monoclonal antibody Against respiratory syncytial virus using phage antibody technology.	นิสิตปริญญาโท สาขาอณูชีววิทยา คณะแพทยศาสตร์ มศว
ภาควิชาชีวเคมี			
รศ.ดร.โกสุม จันทรศิริ	บัณฑิตศึกษาหลักสูตร พยาธิชีววิทยา คณะสัตวแพทยศาสตร์ จุฬาลงกรณ์ มหาวิทยาลัย	◆ Biochemistry and Molecular Phylogenetics of Parasites	นิสิตบัณฑิตศึกษา
	บัณฑิตศึกษาหลักสูตร พยาธิชีววิทยา คณะสัตวแพทยศาสตร์ จุฬาลงกรณ์ มหาวิทยาลัย	◆ Current Research on Theileria, Babesia and Lymphatic Filaria	นิสิตบัณฑิตศึกษา

หน่วยงานชื่อ - สกุล	หน่วยงานที่เชิญ	บรรยายเรื่อง	บรรยายให้แก่
	คณะแพทยศาสตร์ มศว	◆ เทคนิคการคิดการเขียน เชิงวิพากษ์	คณาจารย์ นิสิต และ บุคคลทั่วไป
	คณะแพทยศาสตร์ มศว	◆ การสืบค้นข้อมูลจากฐาน Medline	คณาจารย์ นิสิต และ บุคคลทั่วไป
	สมาคมพันธุศาสตร์ แห่งประเทศไทย และ สภามนตรีสมาคม วิทยาศาสตร์และ เทคโนโลยีแห่งประเทศไทย (สสวทท)	◆ เทคนิคการดัดแปลงพันธุ กรรมและการประยุกต์ใช้ ทางการแพทย์และการ เกษตร	บุคคลทั่วไป
อ.สิรินันท์ นิลวรางกูร	หมวดวิชาชีวเคมี	◆ คุ่ม Lab Transaminase ใน เนื้อเยื่อ	นิสิตคณะเทคนิคการ แพทย์ปี 2
	ภาควิชาวิทยาศาสตร์ การแพทย์ คณะวิทย์ ม.มหิดล	◆ คุ่ม Lab DNA extraction	นิสิตคณะแพทย์ปี 2
ผศ.ดร.ยุวดี วัฒนโภาสสิน	คณะเทคนิคการแพทย์ ม.มหิดล	◆ Techniques for stem cell culture and regulation	นิสิตปริญญาเอก
	คณะวิทยาศาสตร์ มศว	◆ thalassemia glycosylation	นิสิตปริญญาโท
	คณะวิทยาศาสตร์ มศว	◆ การประยุกต์ทางชีวเคมีใน การจัดการสิ่งแวดล้อม	นิสิตปริญญาโท
		◆ ผลกระทบของสารพิษในสิ่ง แวดล้อมต่อการทำงานของ เซลล์สิ่งมีชีวิต	
	คณะเทคนิคการแพทย์ ม.รังสิต	◆ เทคนิคทางอณูชีววิทยา	นิสิตปริญญาตรี(ปี 4)
ภาควิชาพยาธิวิทยา			
รศ.ดร.สมชาย สันติวัฒนกุล	ภาควิชาสรีรวิทยา มศว	◆ Lab Investigation and Procedure Covered Pathophysiology of Cell Cancer and neoplasm Inflammation	นิสิตพยาบาล ปี 2

หน่วยงานชื่อ - สกุล	หน่วยงานที่เชิญ	บรรยายเรื่อง	บรรยายให้แก่
	คณะเภสัชศาสตร์ วิทยาลัยแพทยศาสตร์ กรุงเทพมหานครและ วชิรพยาบาล	<ul style="list-style-type: none"> ◆ Clinical Pathology II ◆ Lab Diagnosis of Infectious disease I ◆ Lab Diagnosis of Infectious disease II ◆ Specimen collection ◆ Direct examination of infectious disease 	<p>นิสิตเภสัชศาสตร์ ปี 3</p> <p>นักศึกษาแพทย์ ปี 3</p>
	วิทยาลัยเทคโนโลยี ทางการแพทย์ และสาธารณสุข กาญจนภิเษก	<ul style="list-style-type: none"> ◆ โรคติดต่อทางเพศสัมพันธ์ และการวินิจฉัย ◆ การตรวจโดยตรงจาก สิ่งส่งตรวจ ◆ Fecal examination 	<p>นักศึกษาหลักสูตร ประกาศนียบัตรวิทยา ศาสตร์การแพทย์</p>
	คณะเทคนิคการแพทย์ ม.รังสิต	<ul style="list-style-type: none"> ◆ Immunological Marker 	<p>นักศึกษาเทคนิคการ แพทย์</p>
	คณะวิทยาศาสตร์ มศว	<ul style="list-style-type: none"> ◆ เทคโนโลยีพันธุวิศวกรรม 	<p>นิสิตปริญญาโท คณะวิทยาศาสตร์ มศว</p>
รศ.รัชณี อัครรุ่งนรินทร์	วิทยาลัยแพทยศาสตร์ กรุงเทพมหานครและ วชิรพยาบาล	<ul style="list-style-type: none"> ◆ Urinalysis ◆ เวชจุรียศาสตร์ 2 สัปดาห์ 	<p>นักศึกษาแพทย์ปี 3</p> <p>นักศึกษาแพทย์ปี 4</p>
	วิทยาลัยเทคโนโลยี ทาง การแพทย์และสาธารณสุข กาญจนภิเษก	<ul style="list-style-type: none"> ◆ Urinalysis ◆ การตรวจน้ำไขสันหลัง 	<p>นักศึกษาชั้นปีที่ 2</p>
	คณะเภสัชศาสตร์ มศว	<ul style="list-style-type: none"> ◆ Clinical Pathology 	<p>นิสิตเภสัชชั้นปีที่ 3</p>
นพ.สมมติ รัตนวิบูลย์	วิทยาลัยเทคโนโลยี ทางการแพทย์และ สาธารณสุข กาญจนภิเษก	<ul style="list-style-type: none"> ◆ Effusion 	<p>นักเรียนพนักงาน วิทยาศาสตร์</p>
	คณะสหเวชศาสตร์ มศว	<ul style="list-style-type: none"> ◆ Pathophysiology of hematologic disease 	<p>นิสิต</p>
	คณะเภสัชศาสตร์ มศว	<ul style="list-style-type: none"> ◆ Clinical Pathology 	<p>นิสิต</p>

หน่วยงาน/ชื่อ - สกุล	หน่วยงานพี่เลี้ยง	บรรยายเรื่อง	บรรยายให้แก่
ดร.พร้อมจิต ชูตมาภา	ฝ่ายวิชาการและวิจัย พรีคลินิก	◆ Biochemical and genetic characterization of mercaptopyruvate sulfurtransferase of <i>Escherichia coli</i>	อาจารย์พรีคลินิก, นักวิทยาศาสตร์
	คณะวิทยาศาสตร์ มศว	◆ กระบวนการสังเคราะห์ หน่วยพันธุกรรมและการควบคุมการแสดงออก	นิสิต ป.โท สาขาวิทยาศาสตร์ สิ่งแวดล้อม
	คณะวิทยาศาสตร์ มศว	◆ การเหนี่ยวนำให้เกิดการกลายพันธุ์ และ กลไกการซ่อมแซมเซลล์	นิสิต ป.โท สาขาวิทยาศาสตร์ สิ่งแวดล้อม
ดร.พัชรินทร์ แสงจารีก	วิทยาลัยเทคโนโลยีทาง การแพทย์และ สาธารณสุข กาญจนภิเษก	◆ Haemolytic anemia ◆ Leukemia กับการศึกษาทางห้องปฏิบัติการ	นักศึกษาชั้นปีที่ 1 -
ดร.สุรางรัตน์ ศรีสุภานนท์	คณะแพทยศาสตร์ โรงพยาบาลรามารินทร์ วิทยาลัยแพทยศาสตร์ กรุงเทพมหานครและ วชิรพยาบาล	◆ Leukemia & CLL (LAB) ◆ Autoimmune diagnosis	นักศึกษาแพทย์ นักศึกษาแพทย์
ภาควิชาเภสัชวิทยา ผศ.ดร.ลัดดาวัลย์ ผิวทองงาม	คณะวิทยาศาสตร์ มหาวิทยาลัยมหิดล	◆ กรรมการสอบวิทยานิพนธ์ นางสาวภัทรพร ผูกคล้าย	-
ผศ.ดร.ปัทมา ลีวนิช	คณะทันตแพทยศาสตร์	◆ Pharmacodynamics 3 ชั่วโมง ◆ Histamine & Antihistamines 2 ชั่วโมง	นิสิตคณะทันตแพทย์

หน่วยงานชื่อ - สกุล	หน่วยงานที่เชิญ	บรรยายเรื่อง	บรรยายให้แก่
ภาควิชาวิสัญญีวิทยา พญ.ดุจเดือน ทศณรงค์	คณะพลศึกษา	◆ คลื่นไฟฟ้าหัวใจขั้นพื้นฐาน	นิสิตภาควิชาวิทยาศาสตร์การกีฬา ปี 3
	ภาควิชากุมารเวชศาสตร์	◆ Pediatric Sedation	อาจารย์แพทย์ภาควิชากุมารเวชศาสตร์
	ฝ่ายกิจการนักศึกษา มศว องค์กรักษ์	◆ รักรุ่น ๆ ของวัยรุ่น ยุค 2002	นิสิต มศว องค์กรักษ์
	คณะทันตแพทยศาสตร์ ฝ่ายการพยาบาล	◆ ยาสลบชนิดสุดคม ◆ การช่วยฟื้นคืนชีพขั้นพื้นฐาน	นิสิตทันตแพทยศาสตร์ -
พญ.นภาพร โล่ห์ดามชัย	คณะทันตแพทยศาสตร์ มศว	◆ การประเมินระบบทางเดิน หายใจ	นิสิตทันตแพทยศาสตร์
พญ.พัชนี ชาวเวียง	คณะทันตแพทยศาสตร์ มศว	◆ Non opioid analgesia	นิสิตทันตแพทย์ ปี 5
ภาควิชาเวชศาสตร์ป้องกันและสังคม			
รศ.นพ.โยธิน เบญจวงษ์	วิทยาลัยแพทยศาสตร์ กรุงเทพมหานคร และวชิรพยาบาล	◆ วิชา BMPV 301, BMPV 302, BMPV 382, BMPV 401, 402 , BMPV 501,511	นักศึกษาชั้นปีที่ 3 , 4 และ 5
	รพ.นพรัตนราชธานี กรมการแพทย์ กระทรวงสาธารณสุข สำนักงานกองทุน เงินทดแทน สนับสนุน สุขภาพ (สสส.) และกลุ่ม สถาบันแพทยศาสตร์ แห่งประเทศไทย	◆ โรคพิษจากโลหะ ◆ การสร้างเสริมสุขภาพในฐานะ ชุมชนในการประชุมสัมมนา เรื่อง "กระบวนการทัศนียใหม่ ในการสร้างเสริมสุขภาพ"	แพทย์อาชีวเวชศาสตร์ หลักสูตร ระยะสั้น 10 วัน อาจารย์และบุคลากร โรงเรียนแพทย์ใน สถาบันแพทย์ต่าง ๆ
	สถาบันวิจัยระบบ สาธารณสุข กระทรวงสาธารณสุข	◆ เรื่อง "ทำอะไรให้ปลอดภัย โรคจากการทำงาน" ในการ ประชุมระดับชาติเรื่อง "แรง งานสดใสบังจ้ายเพิ่มผล ผลิต"	ผู้บริหารระดับสูง สถานประกอบการ เจ้าหน้าที่ภาครัฐผู้แทน เอกชนรวมทั้ง สื่อสารมวลชน

หน่วยงาน/ชื่อ - สกุล	หน่วยงานที่เชิญ	บรรยายเรื่อง	บรรยายให้แก่
	กรมการแพทย์ กระทรวงสาธารณสุข	♦ โรคพิษโลหะหนักในการ อบรมหลักสูตรแพทย์ อาชีวเวชศาสตร์รุ่นที่ 12	แพทย์หลักสูตร อาชีวเวชศาสตร์ รุ่นที่ 12
ภาควิชาคัลยศาสตร์			
ศ.นพ.วุฒิชัย ธนาพงศธร	มหาวิทยาลัยหัวเฉียว เฉลิมพระเกียรติ	♦ การสร้างดัชนีบ่งชี้คุณภาพ และเกณฑ์ประเมินคุณภาพ การศึกษา	คณาจารย์, บุคลากร, ของมหาวิทยาลัย รวม 250 คน
	คณะวิศวกรรมศาสตร์ มศว	♦ การพัฒนาดัชนีและเกณฑ์ ประเมินคุณภาพการศึกษา ภายในคณะวิศวกรรมศาสตร์	ผู้บริหารและคณาจารย์ จำนวน 40 คน
	สำนักงานส่งเสริมมาตรฐานการศึกษา มหาวิทยาลัยศรีปทุม	♦ การอบรมเชิงปฏิบัติการผู้ ประเมินคุณภาพการศึกษา ภายใน	ผู้บริหาร , คณาจารย์ และบุคลากร
	มหาวิทยาลัยหอการค้า ไทย	♦ วัตถุประสงค์การตรวจสอบ และเทคนิคการตรวจสอบ จากเอกสาร	บุคลากรมหาวิทยาลัย หอการค้าไทย
	มหาวิทยาลัยคริสเตียน	♦ ผู้ประเมินคุณภาพการ ศึกษาของมหาวิทยาลัยคริส เตียน	ผู้บริหาร, อาจารย์, เจ้า หน้าที่ รวม 40 คน
	โครงการสัมมนาเพื่อ พัฒนาคุณภาพการ ศึกษา	♦ การประเมินคุณภาพการ ศึกษา	คณาจารย์และบุคลากร สาขากายภาพบำบัด คณะสหเวชศาสตร์ รวม 27 คน
	คณะพยาบาลศาสตร์ มศว	♦ การประเมินคุณภาพการ ศึกษาและการกำหนดดัชนี และเกณฑ์การประเมินคุณ ภาพการศึกษา	บุคลากรคณะพยาบาล ศาสตร์ มศว
	คณะเศรษฐศาสตร์ มหาวิทยาลัยหอการค้า ไทย	♦ การตรวจสอบและการ ประเมินคุณภาพการศึกษา	บุคลากรคณะเศรษฐ - ศาสตร์ มหาวิทยาลัย หอการค้าไทย
	คณะศึกษาศาสตร์ มหาวิทยาลัยบูรพา	♦ การพัฒนาดัชนีและเกณฑ์ การประเมินคุณภาพการ ศึกษา	บุคลากร คณะศึกษาศาสตร์ มหาวิทยาลัยบูรพา

หน่วยงาน/ชื่อ - สกุล	หน่วยงานที่เชิญ	บรรยายเรื่อง	บรรยายให้แก่
	คณะศึกษาศาสตร์ มศว	♦ การพัฒนาดัชนีและเกณฑ์ การประเมินคุณภาพการ ศึกษาของสถาบันอุดม ศึกษา	บุคลากร คณะศึกษาศาสตร์ มศว
	คณะวิทยาศาสตร์ มหาวิทยาลัยหอการค้า ไทย	♦ การตรวจสอบคุณภาพ ภายใน	บุคลากร คณะวิทยาศาสตร์ มหาวิทยาลัย หอการค้าไทย
	คณะทันตแพทยศาสตร์ มศว	♦ การพัฒนาดัชนีและเกณฑ์ การประเมินคุณภาพ	คณะกรรมการ ฝ่าย ประกันคุณภาพ ระดับ คณะทันตแพทยศาสตร์ อาจารย์และบุคลากร ทุกท่าน
	ฝ่ายประกันคุณภาพ คณะแพทยศาสตร์ มศว	♦ ดัชนีและเกณฑ์การประเมิน คุณภาพการศึกษา	คณะกรรมการฝ่าย ประกันคุณภาพ อาจารย์และบุคลากร ทุกท่าน คณะแพทยศาสตร์ มศว
	คณะเกษตร มหาวิทยาลัย เกษตรศาสตร์ วิทยาเขตบางเขน มหาวิทยาลัยรามคำแหง	♦ การจัดทำดัชนีและเกณฑ์ การประเมินคุณภาพภายใน ระดับคณะและภาควิชา	บุคลากรคณะเกษตร มหาวิทยาลัย เกษตรศาสตร์ วิทยาเขตบางเขน
		♦ แนวทางและประสบการณ์ การประกันคุณภาพการ ศึกษา	ผู้บริหาร/คณบดี คณาจารย์ทุกคน ข้าราชการหรือเจ้าหน้าที่ ที่รับผิดชอบงาน ประกันคุณภาพภายใน เพื่อรับการประเมิน ภายนอก
	สำนักประกันคุณภาพ การศึกษา มหาวิทยาลัยเกริก	♦ คุณภาพการศึกษา ♦ ระบบคุณภาพ ♦ องค์ประกอบและดัชนี บ่งชี้คุณภาพ ♦ กระบวนการประกันคุณภาพ	บุคลากรมหาวิทยาลัย เกริก

หน่วยงานชื่อ - สกล	หน่วยงานที่เชิญ	บรรยายเรื่อง	บรรยายให้แก่
	วิทยาลัยทองสุข	◆ ผู้นำกับการประกันคุณภาพการศึกษา	บุคลากรวิทยาลัยทองสุข
	คณะแพทยศาสตร์ มศว	◆ การประกันคุณภาพของคณะแพทยศาสตร์ มศว	คณะสาธารณสุขศาสตร์ มหาวิทยาลัยบูรพา
	คณะแพทยศาสตร์ มศว	◆ การประกันคุณภาพการศึกษา	ข้าราชการ สาย ข ค ลูกจ้าง และพนักงาน
	กลุ่มสถาบันแพทยศาสตร์แห่งประเทศไทย	◆ การพัฒนาดัชนีบ่งชี้คุณภาพและเกณฑ์มาตรฐานในการตรวจสอบและประเมินคุณภาพการศึกษาแพทยศาสตร์	บุคลากรวิทยาลัยแพทยศาสตร์พระมงกุฎเกล้า จำนวน 50 คน
	คณะบริหารธุรกิจ มหาวิทยาลัยหอการค้าไทย	◆ แนวทางการจัดทำรายงานการศึกษาตนเอง (SSR)	บุคลากรคณะบริหารธุรกิจ มหาวิทยาลัยหอการค้าไทย
	มหาวิทยาลัยหัวเฉียวเฉลิมพระเกียรติ	◆ วัตถุประสงค์ของการประเมินคุณภาพ ◆ ประโยชน์ที่จะได้รับจากการประเมินคุณภาพ ◆ วิเคราะห์ดัชนีบ่งชี้คุณภาพของมหาวิทยาลัยเพื่อใช้ในการประเมินคุณภาพ	รองอธิการบดี 4 ท่าน และคณะกรรมการประเมินคุณภาพระดับคณะวิชา/หน่วยงานบริหารทั่วไป สายละ 70 คน
	กลุ่มศัลยแพทย์ทั่วไป ราชวิทยาลัยศัลยแพทย์แห่งประเทศไทย	◆ Current concept of laparoscopic surgery in malignant diseases	กลุ่มศัลยแพทย์ทั่วไป
	สำนักงานประกันคุณภาพการศึกษา มหาวิทยาลัยศิลปากร	◆ มุมมองของสถาบันอุดมศึกษาในการนำดัชนีการประเมินคุณภาพการศึกษาของ สมศ. เพื่อประกันคุณภาพภายในสถาบันและเกณฑ์ชี้วัดคุณภาพการศึกษา	1. อาจารย์ ข้าราชการ และบุคลากรภายในมหาวิทยาลัยศิลปากร 2. บุคลากรจากมหาวิทยาลัยในสังกัดทบวงมหาวิทยาลัยทั้งภาครัฐและเอกชนในเขตภูมิภาคตะวันตก

หน่วยงานชื่อ - สกุล	หน่วยงานที่เชิญ	บรรยายเรื่อง	บรรยายให้แก่
			3. บุคลากรจากสถาบัน ราชภัฏในเขต ภูมิภาคตะวันตก
			4. บุคลากรจาก สถาบันเทคโนโลยีราชมงคลในเขตภูมิภาค ตะวันตก
	วิทยาลัยเทคโนโลยี ภาคใต้	◆ คุณภาพการศึกษาและ ระบบประกันคุณภาพ การศึกษา	บุคลากรวิทยาลัย เทคโนโลยีภาคใต้ ทุกคน รวม 70 คน
	มหาวิทยาลัยบูรพา	◆ แนวคิด แนวทางการ ประเมินคุณภาพการศึกษา และบทบาทของผู้ประเมิน คุณภาพการศึกษาภายใน	บุคลากรมหาวิทยาลัย บูรพา
	ฝ่ายประกันคุณภาพ มศว	◆ กระบวนการประเมิน คุณภาพการศึกษาภายใน (หลักสูตร 1 วัน) - ขั้นตอนการประเมิน - วิธีการและเทคนิค การประเมิน	ผู้ประเมินคุณภาพการ ศึกษา
	ฝ่ายประกันคุณภาพ มศว	◆ กระบวนการประเมิน คุณภาพการศึกษาภายใน (หลักสูตร 3 วัน) รุ่นที่ 1 - ขั้นตอนการประเมิน คุณภาพการศึกษา - วิธีการและเทคนิค การประเมินคุณภาพ	ผู้ประเมินคุณภาพการ ศึกษา
	ฝ่ายประกันคุณภาพ มศว	◆ กระบวนการประเมิน คุณภาพการศึกษาภายใน (หลักสูตร 2 วัน) - ขั้นตอนการประเมิน คุณภาพการศึกษา - วิธีการและเทคนิค การประเมินคุณภาพ	ผู้ประเมินคุณภาพการ ศึกษา

หน่วยงานชื่อ - สกล	หน่วยงานที่เชิญ	บรรยายเรื่อง	บรรยายให้แก่
	ทบวงมหาวิทยาลัย	◆ การประกันคุณภาพและ บทบาทสถาบันอุดม ศึกษาต่อการประกัน คุณภาพการศึกษา	บุคลากรทบวง มหาวิทยาลัย
	สถาบันทันตแพทยศาสตร์ แห่งประเทศไทย	◆ ผู้ทรงคุณวุฒิด้านประกัน คุณภาพ	ทันตแพทย์และ บุคลากร
	คณะกรรมการธุรกิจ มหาวิทยาลัยหอการค้า ไทย	◆ การตรวจสอบคุณภาพ การศึกษา	บุคลากรคณะกรรมการ ธุรกิจ
	คณะกรรมการธุรกิจ มหาวิทยาลัยหอการค้า ไทย	◆ เทคนิคและวิธีการ ตรวจสอบ	ผู้ตรวจสอบของคณะ บริหารธุรกิจ
	ศูนย์การแพทย์ฯ ฝ่ายประกันคุณภาพ มศว	◆ การประกันคุณภาพ ◆ กระบวนการประเมิน คุณภาพการศึกษาภายใน (หลักสูตร 3 วัน) รุ่นที่ 2 - ขั้นตอนการประเมิน คุณภาพการศึกษา - วิธีการและเทคนิค การประเมินคุณภาพ	พนักงานใหม่ ผู้ประเมินคุณภาพการ ศึกษา
	สมาคมสถาบันอุดมศึกษา เอกชนแห่งประเทศไทย (สสอท)	◆ ผู้ประเมินคุณภาพภายใน	ผู้บริหารและคณาจารย์ ของ สสอท.
ภาควิชาสรีรวิทยา			
ผศ.ดร.รุ่งตะวัน สุภาพผล	คณะแพทยศาสตร์ มศว	◆ Free radical generation in shock	บุคลากรคณะแพทย - ศาสตร์และผู้สนใจจาก ภายนอก
ผศ.ภัทตร์เพ็ญ ทิพยมนตรี	สถาบันเอเชียแปซิฟิก ศึกษา สถาบันเอเชียแปซิฟิก ศึกษา	◆ มารยาทสากล ◆ อาหารในครอบครัว ใน โครงการชุดการบรรยาย "ความทรงจำทางสังคม (Social Memory) "	กลุ่มสตรีผู้รักการศึกษา บุคลากรใน มหาวิทยาลัยและผู้สนใจ

หน่วยงาน/ชื่อ - สกุล	หน่วยงานที่เชิญ	บรรยายเรื่อง	บรรยายให้แก่
	ภาควิชาประวัติศาสตร์ คณะสังคมศาสตร์	♦ อาหารประจำครอบครัว	นิสิตปริญญาตรีและ ปริญญาโท
ผศ.ดร.ฉัตรศรี เดชะปัญญา	ฝ่ายส่งเสริมการวิจัย คณะแพทยศาสตร์ มศว	♦ เทคนิคการนำเสนอด้วย ภาพและตาราง	ผู้เข้าร่วมประชุม วิชาการเชิงปฏิบัติการ เรื่อง "การเขียนผลงาน วิจัยและความเพื่อ ตีพิมพ์ในวารสารระดับ นานาชาติ
ภาควิชาสูติศาสตร์ – นรีเวชวิทยา			
นพ.กุล เดชะพิเชษฐวนิช	ภาควิชาเภสัชศาสตร์	♦ Hormonal replacement Therapy	นิสิตเภสัชศาสตร์ มศว ชั้นปีที่ 5
ผศ.นพ.ภาวิน พัวพรพงษ์	ภาควิชาเภสัชศาสตร์	♦ Drug used in infertility	นักศึกษาแพทย์ ชั้นปีที่ 3
	ภาควิชากายวิภาคศาสตร์	♦ ความสัมพันธ์ทางคลินิก ของมหกายวิภาคอุ้งเชิง กราน	นักศึกษาแพทย์ ชั้นปีที่ 2
	ภาควิชาเภสัชศาสตร์	♦ Drug therapy in disorder of reproductive system	นักศึกษาแพทย์ ชั้นปีที่ 3
	ภาควิชากายวิภาคศาสตร์	♦ ความสัมพันธ์ทางคลินิก ของจุลกายวิภาคอุ้งเชิง กราน	นักศึกษาแพทย์ ชั้นปีที่ 2
	ภาควิชาสันตนาการ คณะพลศึกษา	♦ การวิจัยทางนันทนาการที่ เกี่ยวกับวิชาการแพทย์	บัณฑิตระดับปริญญา โทวิทยาศาสตร์ มหาบัณฑิต สาขาการ จัดการนันทนาการ
นพ.สุเมธ พัฒนาสุทินนท์	คณะเภสัชศาสตร์ มศว	♦ Medical treatment of endometriosis	นิสิตเภสัชศาสตร์ มศว ชั้นปีที่ 4
	คณะพยาบาลศาสตร์ มศว	♦ ชาย -หญิงวัยทอง	ชมรมผู้สูงอายุ องค์กรักษ์

หน่วยงาน/ชื่อ - สกุล	หน่วยงานที่เชิญ	บรรยายเรื่อง	บรรยายให้แก่
ผศ.นพ.วิเชียร มโนเลิศเทวัญ	ภาควิชาเวชศาสตร์ป้องกันและสังคม	♦ การดูแลระหว่างการจัดตั้งครรภ์	นิสิตแพทย์ ชั้นปีที่ 3
ภาควิชาอายุรศาสตร์			
พญ.ปิยกานต์ ลิ้มชัยภูกุล	ภาควิชาเภสัชศาสตร์	♦ การตรวจร่างกายระบบหัวใจและหลอดเลือด	นักศึกษาภาควิชาเภสัชศาสตร์
	ศูนย์การแพทย์	♦ โรคอ้วน	นิสิตแพทย์ แพทย์และบุคลากรที่สนใจ
นพ.อรุณชัย แสงพาณิชย์	คณะเภสัชศาสตร์ มศว	♦ Renal failure	นิสิตเภสัชศาสตร์ มศว
	คณะเภสัชศาสตร์ มศว	♦ Pulmonary tuberculosis	นิสิตเภสัชศาสตร์ มศว
ภาควิชาออร์โธปิดิกส์			
นพ.คมสัน ปลั่งศิริ	คณะสหเวชศาสตร์	♦ Roentgeography in orthropeadic	นักศึกษา
	คณะเวชศาสตร์การกีฬา	♦ Lymphatic and immune system	นักศึกษา
นพ.ศุภกิจ พิมลธเรศ	คณะสหเวชศาสตร์	♦ Arthroplasty	นิสิตชั้นปีที่ 3
		♦ Amputation	
นพ.ยิ่งยง ต่อดม	คณะสหเวชศาสตร์	♦ กระดูกหักใน upper extremity	นิสิตชั้นปีที่ 3
		♦ กระดูกหักใน lower extremity	
ผศ.นพ.นิยม ละออปักษิณ	คณะกายวิภาคศาสตร์	♦ Anatomy of upper extremity c clinical correlation	นิสิตแพทย์ชั้นปีที่ 2
		♦ Anatomy of lower extremity c clinical correlation	

หน่วยงาน/ชื่อ สกค	หน่วยงานที่เชิญ	บรรยายเรื่อง	บรรยายให้แก่
	บริษัท 3 M.	♦ อบรมผู้ป่วยติดยา แนวทางป้องกันแก้ไข	ผู้ป่วยติดยาเสพติด
	สำนักงานประกันสังคม	♦ ประชุมชี้แจงลูกจ้าง แนะนำโรงพยาบาล	ลูกจ้าง



กิจกรรมคณะแพทยศาสตร์ (รวมศูนย์การแพทย์)

ภาควิชา/ชื่อ - สกุล	กิจกรรม
ภาควิชากุมารเวชศาสตร์ รศ.พญ.เกศรา อัสตามงคล	<ul style="list-style-type: none"> ⇒ กรรมการเปิดช่องประกวดราคาครุภัณฑ์ของภาควิชากุมารฯ ⇒ กรรมการประจำศูนย์การแพทย์ฯ ⇒ กรรมการตรวจรับครุภัณฑ์ของภาควิชากุมารฯ ⇒ กรรมการแพทยศาสตร์ศึกษา ⇒ หัวหน้าภาควิชากุมารฯ ⇒ กรรมการคัดเลือกแพทย์ใช้ทุน ⇒ รองบรรณาธิการเวชสารคณะแพทยศาสตร์ มหาวิทยาลัยศรีนครินทรวิโรฒ ⇒ กรรมการดำเนินงานศูนย์การแพทย์ฯ ⇒ กรรมการประจำคณะฯ ⇒ กรรมการตรวจประกันคุณภาพการศึกษาภายในคณะฯ ⇒ บรรณาธิการวารสาร CME CHAT
ผศ.นพ.เฉลิมชัย บุญยะลีพรรณ	<ul style="list-style-type: none"> ⇒ ประธานกรรมการโครงการจัดกิจกรรมบริการวิชาการต่อเนื่องคณะแพทยศาสตร์ (ศูนย์ผิวหนัง มศว และ สถานบริการทางการแพทย์ มศว คลินิก) 2545 ⇒ กรรมการอำนวยการศูนย์การแพทย์สมเด็จพระเทพรัตนราชสุดาฯ สยามบรมราชกุมารี 2545 ⇒ กรรมการดำเนินงานศูนย์การแพทย์สมเด็จพระเทพรัตนราชสุดาฯ สยามบรมราชกุมารี 2545 ⇒ กรรมการคัดเลือกและรับสมัครบุคคลเพื่อจ้างเป็นพนักงานมหาวิทยาลัย 2545 ⇒ กรรมการเตรียมความพร้อมการจัดการเรียนการสอนของนิสิตแพทย์ ณ ศูนย์การแพทย์สมเด็จพระเทพฯ 2545 ⇒ กรรมการคัดเลือกแพทย์ใช้ทุน 2545 – 2546 ⇒ กรรมการคัดเลือกทันตแพทย์ใช้ทุน 2545 – 2546 ⇒ กรรมการคัดเลือกเภสัชกรใช้ทุน 2545 – 2546 ⇒ ประธานกรรมการสอบคัดเลือกลูกจ้างชั่วคราวคณะแพทยศาสตร์ 2545 ⇒ กรรมการพิจารณางบประมาณโครงการเร่งรัดผลิตบัณฑิตสาขาขาดแคลน ประจำปีงบประมาณ 2545

ภาควิชาชื่อ - สกส	กิจกรรม
-------------------	---------

- ⇒ กรรมการประเมินการปฏิบัติงานพนักงานมหาวิทยาลัยศูนย์การแพทย์สมเด็จพระเทพฯ (กลุ่มพยาบาล ผู้ช่วยพยาบาลและพนักงานประจำสำนักงาน) 2545
- ⇒ ประธานกรรมการพิจารณาจำนวนนิสิตแพทย์ที่จะรับในแต่ละปี 2545
- ⇒ กรรมการอำนวยการโครงการ "แพทย์อาสาสมัครสมาคมแพทย์ไทยแห่งสหรัฐอเมริกา ศูนย์การแพทย์สมเด็จพระเทพฯ สยามบรมราชกุมารี 2545
- ⇒ ประธานกรรมการพิจารณากรอบอัตรากำลังอาจารย์แพทย์ 2545
- ⇒ กรรมการจัดงานวันสถาปนาคณะแพทยศาสตร์ครบรอบ 17 ปี 2545
- ⇒ กรรมการจัดทำระเบียบว่าด้วยการพัสดุของศูนย์การแพทย์ฯ 2545
- ⇒ กรรมการปรับปรุงแก้ไขหลักเกณฑ์และวิธีการจ่ายเงินรายได้ของศูนย์การแพทย์ฯ 2545
- ⇒ กรรมการพิจารณางบประมาณรายจ่ายประจำปีงบประมาณ 2545

นพ.สรวิทย์ พงศ์โรจน์เผ่า

- ⇒ กรรมการดูแลรับผิดชอบข้อสอบ OSCE, คณะแพทยศาสตร์
- ⇒ คณะกรรมการดำเนินการกำหนดรายละเอียดและคุณลักษณะเฉพาะของคณาจารย์ ภาควิชากุมารเวชศาสตร์, คณะแพทยศาสตร์
- ⇒ คณะกรรมการห้อง ICU ศูนย์การแพทย์ฯ
- ⇒ กรรมการและเลขานุการ คณะกรรมการข้อสอบ OSCE, ภาควิชากุมารเวชศาสตร์
- ⇒ คณะกรรมการคณาจารย์ร่วม, ภาควิชากุมารเวชศาสตร์
- ⇒ คณะกรรมการผู้ดูแลรับผิดชอบงานหอผู้ป่วยใน 9/2 ภาควิชากุมารเวชศาสตร์
- ⇒ คณะกรรมการหลักสูตรการเรียนการสอนนักศึกษาแพทย์ปีที่ 6 ภาควิชากุมารเวชศาสตร์

พญ.มนจุฑา เรียมรัตนากกร

- ⇒ คณะกรรมการดำเนินการกำหนดรายละเอียดและคุณลักษณะเฉพาะของคณาจารย์ ภาควิชากุมารเวชศาสตร์, คณะแพทยศาสตร์
- ⇒ คณะกรรมการประกันคุณภาพการศึกษา, ภาควิชากุมารเวชศาสตร์
- ⇒ คณะกรรมการดูแลห้องสมุด, ภาควิชากุมารเวชศาสตร์
- ⇒ คณะกรรมการผู้ดูแลรับผิดชอบงานห้องตรวจผู้ป่วยเด็กนอก, ภาควิชากุมารเวชศาสตร์
- ⇒ คณะกรรมการคณาจารย์สำนักงาน, ภาควิชากุมารเวชศาสตร์
- ⇒ กรรมการและเลขานุการ คณะกรรมการข้อสอบ OCSE, ภาควิชากุมารเวชศาสตร์
- ⇒ กรรมการและเลขานุการ คณะกรรมการรับผิดชอบการเรียนการสอนนิสิตแพทย์ชั้นปีที่ 6, ภาควิชากุมารเวชศาสตร์

ภาควิชา/ชื่อ - สกุล	กิจกรรม
พญ.อังคณา แซ่อึ้ง	<ul style="list-style-type: none"> ⇒ ออกหน่วยแพทย์เคลื่อนที่ของศูนย์การแพทย์สมเด็จพระเทพฯ วันที่ 20-21 ส.ค. 2545 ณ อำเภอบ้านนา จ. นครนายก และ อ. แก่งคอย จ. สระบุรี
พญ.วิรัชย์ จินตวร	<ul style="list-style-type: none"> ⇒ คณะกรรมการที่พัฒนาคุณภาพโรงพยาบาล(HA) และ ภาควิชากุมารเวชศาสตร์ ⇒ คณะกรรมการการดูแลผู้ป่วยแบบสหวิชาชีพ ⇒ คณะกรรมการเวชระเบียน ⇒ คณะกรรมการผู้ดูแลรับผิดชอบงานห้องตรวจผู้ป่วยเด็กนอก, ภาควิชากุมารเวชศาสตร์ ⇒ คณะกรรมการครุภัณฑ์หอผู้ป่วย, ภาควิชากุมารเวชศาสตร์ ⇒ กรรมการและเลขานุการ คณะกรรมการข้อสอบ MCQ, ภาควิชากุมารเวชศาสตร์ ⇒ คณะกรรมการรับผิดชอบการเรียนการสอนนิสิตแพทย์ชั้นปีที่ 5, ภาควิชากุมารเวชศาสตร์ ⇒ คณะกรรมการประเมินผลการศึกษา ภาควิชากุมารเวชศาสตร์
พญ.อุษณียา สุวรรณพัตรา	<ul style="list-style-type: none"> ⇒ กรรมการคลังข้อสอบ MEQ ของภาควิชากุมารฯ ⇒ ผู้ดูแลรับผิดชอบเรื่องงานเวชระเบียน ⇒ ผู้ดูแลรับผิดชอบนิสิตแพทย์ปี 5 ⇒ ตัวแทนภาควิชาเข้าร่วมเป็นกรรมการจัดทำเวชสารของคณะฯ ⇒ ผู้รับผิดชอบจัดตารางประชุมภาควิชา ⇒ งานบริหารอาคารสถานที่ ⇒ ผู้ดูแลรับผิดชอบ Nursery , NICU
พญ.บานชื่น เบญจสุวรรณเทพ	<ul style="list-style-type: none"> ⇒ คณะกรรมการส่งเสริมการวิจัย, คณะแพทยศาสตร์ ⇒ อนุกรรมการดูแลรับผิดชอบข้อสอบ MCQ, คณะแพทยศาสตร์ ⇒ กรรมการประเมินผลการศึกษา, ภาควิชากุมารเวชศาสตร์ ⇒ กรรมการหลักสูตรการศึกษาก่อนปริญญา, ภาควิชากุมารเวชศาสตร์ ⇒ ประธานกรรมการคณะกรรมการข้อสอบ MCQ, ภาควิชากุมารเวชศาสตร์ ⇒ คณะกรรมการรับผิดชอบดูแลการปฏิบัติงานของแพทย์ใช้ทุน, ภาควิชากุมารเวชศาสตร์ ⇒ คณะกรรมการครุภัณฑ์การศึกษา, ภาควิชากุมารเวชศาสตร์ ⇒ คณะกรรมการผู้ดูแลรับผิดชอบงานห้องตรวจผู้ป่วยนอก, ภาควิชากุมารเวชศาสตร์

ภาควิชา/ชื่อ - สกุล	กิจกรรม
---------------------	---------

นพ.อรรถพล เอี่ยมอุดมกาล

- ⇒ กรรมการการจัดประชุมวิชาการเชิงปฏิบัติการโครงการ "การนำเสนอผลงานในรูปแบบต่าง ๆ", คณะแพทยศาสตร์
- ⇒ กรรมการการจัดประชุมวิชาการเนื่องในวันสถาปนาคณะแพทยศาสตร์ มหาวิทยาลัยศรีนครินทรวิโรฒ ปี 2545,
- ⇒ กรรมการ HA, ภาควิชากุมารเวชศาสตร์

- ⇒ คณะกรรมการแพทยศาสตรศึกษา, คณะแพทยศาสตร์
- ⇒ กรรมการและเลขานุการ คณะกรรมการเตรียมความพร้อมข้อสอบ รวบยอด (comprehensive examination), คณะแพทยศาสตร์
- ⇒ ประธานอนุกรรมการดูแลรับผิดชอบข้อสอบ MEQ, คณะแพทยศาสตร์
- ⇒ คณะกรรมการฝึกอบรมแพทย์ใช้ทุน, คณะแพทยศาสตร์
- ⇒ คณะกรรมการหอพักคณะแพทยศาสตร์
- ⇒ คณะกรรมการฝ่ายประชาสัมพันธ์ คณะแพทยศาสตร์
- ⇒ กรรมการและเลขานุการ คณะกรรมการประเมินเพื่อปรับเปลี่ยน ลูกจ้างชั่วคราวเป็นพนักงานมหาวิทยาลัย ภาควิชากุมารเวชศาสตร์, คณะแพทยศาสตร์
- ⇒ คณะกรรมการดำเนินการกำหนดรายละเอียดและคุณลักษณะเฉพาะ ของคุณวุฒิ ภาควิชากุมารเวชศาสตร์, คณะแพทยศาสตร์
- ⇒ คณะกรรมการที่ปรึกษาและประเมินผลงานการปฏิบัติงาน ของแพทย์ใช้ทุน, ศูนย์การแพทย์ฯ
- ⇒ คณะกรรมการประชาสัมพันธ์ศูนย์การแพทย์ฯ
- ⇒ รองประธานกองบรรณาธิการข้อมูลข่าวสารศูนย์การแพทย์ฯ
- ⇒ คณะอนุกรรมการฝ่ายการแพทย์ ในคณะกรรมการหน่วยแพทย์ เคลื่อนที่, ศูนย์การแพทย์ฯ
- ⇒ คณะกรรมการห้อง ICU ศูนย์การแพทย์ฯ
- ⇒ คณะกรรมการควบคุมโรคติดต่อในศูนย์การแพทย์ฯ
- ⇒ คณะอนุกรรมการฝ่ายสถานที่ / โสตทัศนศึกษา / ประชาสัมพันธ์ ในคณะกรรมการจัดโครงการฝึกอบรมเรื่อง "การบริหารงาน บริหารเวลา และบริหารชีวิตให้มีประสิทธิภาพ", ศูนย์การแพทย์ฯ
- ⇒ ประธานคณะกรรมการหลักสูตรการศึกษาก่อนปริญญา, ภาควิชากุมารเวชศาสตร์
- ⇒ กรรมการและเลขานุการ คณะกรรมการประกันคุณภาพการศึกษา, ภาควิชากุมารเวชศาสตร์

ภาควิชา/ชื่อ-สกุล	กิจกรรม
	<ul style="list-style-type: none"> ⇒ กรรมการและเลขานุการ คณะกรรมการข้อสอบ short question, ภาควิชากุมารเวชศาสตร์ ⇒ คณะกรรมการรับผิดชอบดูแลการปฏิบัติงานของแพทย์ใช้ทุน, ภาควิชากุมารเวชศาสตร์ ⇒ คณะกรรมการคຸຣຸກຸໜຶທຳການສຶກສາ, ภาควิชากุมารเวชศาสตร์ ⇒ คณะกรรมการผู้ดูแลรับผิดชอบงานหอผู้ป่วยในทารกแรกเกิดและอภิบาลทารกแรกเกิด, ภาควิชากุมารเวชศาสตร์ ⇒ คณะกรรมการรับผิดชอบงานเฝ้าระวังโรคติดเชื้อ, ภาควิชากุมารเวชศาสตร์ ⇒ คณะกรรมการตรวจรับพัสดุ ในคณะกรรมการดำเนินการสอบราคาซื้อเครื่องช่วยหายใจทารกแรกเกิด, คณะแพทยศาสตร์ ⇒ คณะกรรมการตรวจรับพัสดุ ในคณะกรรมการดำเนินการสอบราคาซื้อเครื่องวัดความอึดตัวของออกซิเจน, คณะแพทยศาสตร์ ⇒ ประธานคณะกรรมการตรวจรับพัสดุ ในคณะกรรมการดำเนินการสอบราคาจ้างทำระบบก๊าซทางการแพทย์ห้อง NICU และชั้น 9, คณะแพทยศาสตร์ ⇒ คณะกรรมการตรวจรับพัสดุ ในคณะกรรมการดำเนินการจ้างปรับปรุงอาคารศูนย์การแพทย์สมเด็จพระเทพฯ 3 รายการ, คณะแพทยศาสตร์
ผศ.นพ.มนตรี อุดมเพทายกุล	<ul style="list-style-type: none"> ⇒ ประธานร่างหลักสูตร วทม. (ตจวิทยา) ⇒ กรรมการ ประชาสัมพันธ์ คณะฯ ⇒ ประธานบริหารหลักสูตร วทม. (ตจวิทยา)
ภาควิชาจักษุ โสต ศอ นาสิก ลาริงซ์วิทยา	
ผศ.นพ.สาทิตย์ ชัยประสิทธิ์กุล	⇒ ผู้รับผิดชอบงานประกันคุณภาพการศึกษา 2544 – 2545 ของภาควิชาจักษุ โสต ศอ นาสิก ลาริงซ์วิทยา
ผศ.นพ.ยงยุทธ วตินวงศ์	<ul style="list-style-type: none"> ⇒ คณะกรรมการ 5 ส. โชนศูนย์การแพทย์ ⇒ คณะกรรมการที่มนำคุณภาพ, คณะแพทยศาสตร์ มหาวิทยาลัยศรีนครินทรวิโรฒ
รศ.นพ.ชัยรัตน์ นรินทร์รัตน์	⇒ บรรณาธิการเวชสาร คณะแพทยศาสตร์ มหาวิทยาลัยศรีนครินทรวิโรฒ

ภาควิชาชื่อ - สกุล	กิจกรรม
พญ.วิไล โชติจิรพรรณ	<ul style="list-style-type: none"> ⇒ ออกหน่วยแพทย์พระราชทานสมเด็จพระเทพฯ ที่ จ.กาญจนบุรี ⇒ ผ่าตัดผู้ป่วย ENT วันจันทร์, อังคาร ⇒ คณะกรรมการพิจารณาข้อสอบ MCQ ⇒ อนุกรรมการจัดหลักสูตรเวชศาสตร์ครอบครัว (มศว)
<p>ภาควิชาจุลชีววิทยา</p> <p>อ.มาลัย ทวีโชติ</p>	<ul style="list-style-type: none"> ⇒ กิจกรรมไหว้ครู ⇒ กิจกรรมเปิดศูนย์การแพทย์ฯ
ผศ.ดร.เบญจมาศ ถนอมทรัพย์	<ul style="list-style-type: none"> ⇒ ประธานคณะกรรมการคัดเลือกพนักงานมหาวิทยาลัยระยะสั้นเป็นพนักงานประจำ ⇒ ประธานคณะกรรมการร่างหลักสูตรวิทยาศาสตรมหาบัณฑิต สาขาวิทยาศาสตร์การแพทย์ ⇒ ประธานคณะกรรมการบรรณาธิการวารสารเวชสารคณะแพทยศาสตร์ ⇒ คณะกรรมการจัดทำแผนการศึกษาระดับอุดมศึกษา คณะแพทยศาสตร์ ระยะที่ 9 ⇒ คณะกรรมการสอบราคาและตรวจรับครุภัณฑ์ของภาควิชา ⇒ ประธานคณะกรรมการคัดเลือกและดำเนินการรับสมัครบุคคล เพื่อบรรจุเป็นพนักงานมหาวิทยาลัย ⇒ คณะกรรมการสอบสัมภาษณ์บุคคลเพื่อรับเข้าเป็นลิตินิตระดับปริญญาตรีชั้นปีที่ 1 โดยวิธีสอบตรง ⇒ คณะกรรมการประเมินเพื่อปรับเปลี่ยนลูกจ้างชั่วคราวเป็นพนักงานมหาวิทยาลัย
ผศ.ดร.วรรณณา ผู้มีโชคชัย	<ul style="list-style-type: none"> ⇒ กรรมการเตรียมการพิธีเปิดศูนย์การแพทย์สมเด็จพระเทพรัตนราชสุดาฯ ⇒ กรรมการคัดเลือกหนังสือและสิ่งพิมพ์ห้องสมุดคณะแพทยศาสตร์ ⇒ กรรมการบริหารหลักสูตรระดับบัณฑิตศึกษา ประจำสาขา วิชาอนุชีววิทยา ปีการศึกษา 2544-45 ⇒ กรรมการร่างหลักสูตรปรัชญาดุษฎีบัณฑิต สาขาอนุชีววิทยา ⇒ กรรมการส่งเสริมวิจัย ประจำปี 2544-2545 ⇒ อนุกรรมการคัดเลือกนิสิตกองทุนให้กู้ยืมเพื่อการศึกษา มศว ประจำปีการศึกษา 2545 ⇒ กรรมการจัดประชุมวิชาการเชิงปฏิบัติการ โครงการ "การนำเสนอผลงานในรูปแบบต่าง ๆ" ⇒ กรรมการจัดประชุมวิชาการ เนื่องในวันสถาปนาคณะแพทยศาสตร์ มศว ปี 2545

ภาควิชา/ชื่อ-สกุล	กิจกรรม
	<ul style="list-style-type: none"> ⇒ กรรมการคัดเลือกพนักงานมหาวิทยาลัยระยะสั้น เป็นพนักงานประจำ ⇒ กรรมการผู้ให้ข้อมูลในการประเมินการปฏิบัติงานพนักงานมหาวิทยาลัย ประจำปีงบประมาณ 2545 ⇒ อาจารย์ที่ปรึกษานิสิตแพทย์ชั้นปีที่ 2 ประจำปีการศึกษา 2545 ⇒ กรรมการร่างหลักสูตรปรัชญาดุษฎีบัณฑิต สาขาพิษวิทยา ⇒ กรรมการจัดประชุมจัดประชุมวิชาการเชิงปฏิบัติการโครงการ "การเขียนบทความเพื่อลงตีพิมพ์ ในวารสารระดับนานาชาติ" ⇒ กรรมการประเมินเพื่อปรับเปลี่ยนลูกจ้างชั่วคราวเป็นพนักงานมหาวิทยาลัย ⇒ กรรมการพิจารณาทุนการศึกษาของนิสิตแพทย์ ⇒ อาจารย์ที่ปรึกษาสโมสรนิสิตคณะแพทยศาสตร์
ผศ.ดร.จันทนา เมฆสีประหลาด	<ul style="list-style-type: none"> ⇒ รองประธานคณะกรรมการห้องปฏิบัติการรวม (MDL) ⇒ รักษาราชการแทนประธานห้องปฏิบัติการรวม (MDL) ⇒ กรรมการประเมินเพื่อปรับเปลี่ยนลูกจ้างชั่วคราวเป็นพนักงานมหาวิทยาลัย ⇒ กรรมการสัมนาทางอณูชีววิทยา 1 (หลักสูตรวิทยาศาสตร์ มหาบัณฑิต สาขาอณูชีววิทยา) ⇒ เข้าร่วมฟังการบรรยายเรื่อง การตัดเกรดโดยใช้ T-score
อ.อนิรุทธิ์ ลิ้มตระกูล	<ul style="list-style-type: none"> ⇒ ร่วมงานพิธีเปิดศูนย์การแพทย์สมเด็จพระรัตนราชสุตา ⇒ ร่วมงานพิธีไหว้ครูคณะแพทยศาสตร์ ⇒ ร่วมงานปฐมนิเทศนิสิตปี 2 และ ปี 3 ⇒ เข้าฟังการประชุมวิชาการและประชุมเชิงปฏิบัติการเรื่อง "การเขียนผลงานวิจัยและบทความ เพื่อตีพิมพ์ ฯลฯ" ⇒ เข้าร่วมงาน Heart-to-Heart ของนิสิตแพทย์ ⇒ ร่วมงานทำบุญสัตว์ทดลอง ณ โรงพยาบาลสงฆ์
<p>ภาควิชาชีวเคมี</p> <p>รศ.ดร.โกสุม จันทศิริ</p>	<ul style="list-style-type: none"> ⇒ รองประธานจัดฝึกอบรมเรื่อง " การเขียนผลงานวิจัยและบทความ เพื่อตีพิมพ์ในวารสารระดับชาติ" 25-26 มีนาคม 2545 ⇒ รองประธานจัดฝึกอบรมเรื่อง " Shock and Cell Injury" เนื่องในวันสถาปนาคณะแพทยศาสตร์ 17-18 มิถุนายน 2545 ⇒ ประธานจัดฝึกอบรมเรื่อง " PCR และการประยุกต์ใช้" 19-20 มิถุนายน 2545

ภาควิชาชีว - สกจ	กิจกรรม
------------------	---------

- ⇒ กรรมการฝ่ายประสานงานในพื้นที่หน่วยแพทย์เคลื่อนที่ คณะแพทยศาสตร์
- ⇒ ประธานคณะกรรมการประเมินปรับเปลี่ยนหลักสูตร เป็นพนักงานมหาวิทยาลัย ภาควิชาชีวเคมี
- ⇒ รองประธานคณะกรรมการส่งเสริมวิจัย
- ⇒ ประธานคณะกรรมการบริหารหลักสูตรระดับบัณฑิตศึกษา ประจำสาขาวิชา อณูชีววิทยา
- ⇒ กรรมการดำเนินงานจัดทำหนังสือเฉลิมพระเกียรติเนื่องในโอกาสที่ คณะแพทยศาสตร์จะทูลเกล้าถวายปริญญาแพทยศาสตรดุษฎีบัณฑิต แต่ สมเด็จพระเทพรัตนราชสุดา ฯ สยามบรมราชกุมารี
- ⇒ ประธานกรรมการสอบคัดเลือกลูกจ้างชั่วคราว ภาควิชาชีวเคมี
- ⇒ กรรมการสรรหาหัวหน้าภาควิชาสรีรวิทยา
- ⇒ กรรมการพิจารณาจำนวนนิสิตแพทย์ที่จะรับในแต่ละปี
- ⇒ กรรมการและอนุกรรมการโครงการ"แพทย์อาสาสมัครสมาคมแพทย์ ไทยแห่งสหรัฐอเมริกา-ศูนย์การแพทย์สมเด็จพระเทพรัตนราชสุดา ฯ สยามบรมราชกุมารี
- ⇒ กรรมการสารสนเทศคณะแพทยศาสตร์
- ⇒ กรรมการสอบสัมภาษณ์ผู้สมัครเข้าศึกษาต่อระดับปริญญาตรี ชั้นปีที่ 1 วิชาเอกแพทยศาสตร์
- ⇒ ร่างหลักสูตรปรัชญาดุษฎีบัณฑิต
- ⇒ กรรมการสอบสัมภาษณ์ผู้สมัครเข้าศึกษาต่อระดับบัณฑิตศึกษา สาขาวิชาอณูชีววิทยา
- ⇒ กรรมการสาขาอณูชีววิทยา
- ⇒ กรรมการกองบรรณาธิการวารสารคณะแพทยศาสตร์
- ⇒ กรรมการพิจารณางบประมาณรายจ่ายประจำปี 2546

อ.สิรินันท์ นิลวางกูร

- ⇒ งานไหว้ครู
- ⇒ สัมมนาพรีคลินิก
- ⇒ อาจารย์ที่ปรึกษา
- ⇒ กรรมการเปิดซองสอบราคา
- ⇒ กรรมการ MDL
- ⇒ กรรมการตรวจรับพัสดุ
- ⇒ สัมมนาพัฒนาการเรียนการสอนพรีคลินิกประจำปี 2544
- ⇒ สัมมนาการตัดเกรดโดยใช้ T-Score
- ⇒ ถวายพวงมาลาเนื่องในวันมหิดล

ภาควิชา/ชื่อ - สกุล	กิจกรรม
---------------------	---------

ภาควิชาพยาธิวิทยา

รศ.ดร.สมชาย สันติวัฒนกุล

- ⇒ งานให้คำปรึกษา
- ⇒ งานสถาปนาคณะแพทยศาสตร์
- ⇒ งานปฐมนิเทศน์นิสิตแพทย์
- ⇒ งานปัจฉิมนิเทศน์
- ⇒ งานมอบใบประกอบวิชาชีพเวชกรรม

รศ.รัชนี อัครรุ่งนรินทร์

- ⇒ นิเทศงานนิสิตแพทย์เวชปฏิบัติที่อยุธยา
- ⇒ ประชุมภาควิชาพยาธิวิทยาเดือนละ ~ 1 ครั้ง
- ⇒ ประชุมคณะกรรมการประจำคณะเดือนละ ~ 1 ครั้ง
- ⇒ ประชุมหัวหน้าภาคพรีคลินิก 5- 6 ครั้ง
- ⇒ ประชุมหลักสูตรปริญญาโท, เอก ~ 12 ครั้ง
- ⇒ ประชุมประกันคุณภาพและหลักสูตรผู้ประเมินคุณภาพ ~ 20 ครั้ง
- ⇒ กิจกรรมวันให้ครู
- ⇒ HA สำหรับผู้บริหาร
- ⇒ ร่วมพิธีมอบทุนการศึกษา
- ⇒ ประชุมวิชาการวันสถาปนาคณะแพทยศาสตร์ 17-20 มิ.ย. 45
- ⇒ ประชุมกับนิติเวช โรงพยาบาลตำรวจที่ศูนย์การแพทย์ฯ
- ⇒ ประชุมเวชจริยศาสตร์ ~ 7-8 ครั้ง
- ⇒ ประชุมเวชศาสตร์คณะแพทยศาสตร์ ~ 3-4 ครั้ง
- ⇒ อบรมอาจารย์กรรมการทุนกู้ยืมของนิสิต
- ⇒ มุทิตาจิต อ.ประดิษฐ์ พยาธิวิทยา
- ⇒ ภาควิชาพยาธิวิทยาทำบุญที่ศูนย์การแพทย์ฯ
- ⇒ ประชุมกรรมการดำเนินการศูนย์การแพทย์ฯ 3-4 ครั้ง
- ⇒ ประชุมการเรียนการสอนพรีคลินิกที่ระยอง
- ⇒ ประชุมการคิดค่าใช้จ่ายต่อหน่วยบริการนอกระบบ

นพ.สมดี รัตนวิบูลย์

- ⇒ หน่วยแพทย์เคลื่อนที่
- ⇒ ผู้ดูแลห้องปฏิบัติการภาควิชาพยาธิวิทยา ที่ศูนย์การแพทย์ฯ
- ⇒ รักษาการรองผู้อำนวยการฝ่ายอาคารสถานที่ ณ ศูนย์การแพทย์ฯ
- ⇒ กรรมการประชาสัมพันธ์ศูนย์การแพทย์ฯ
- ⇒ กรรมการสารสนเทศคณะแพทยศาสตร์
- ⇒ เลขานุการคณะกรรมการควบคุมการติดเชื้อในศูนย์การแพทย์ฯ
- ⇒ สอน extein เดือนละครั้ง เรื่อง Blood transfusion

ภาควิชาชีพ - สกล	กิจกรรม
ดร.พร้อมจิต ชูตาภา	<ul style="list-style-type: none"> ⇒ ร่วมงาน Big cleaning day ในกิจกรรม 5 ส ของศูนย์การแพทย์ ⇒ ร่วมพิธีมอบเสื้อกาวน์นิสิตแพทย์ ชั้นปีที่ 4 ⇒ ร่วมการฝึกอบรมเรื่องเส้นทางสู่โรงพยาบาลคุณภาพของศูนย์การแพทย์ ⇒ ร่วมพิธีปฐมนิเทศ นิสิตแพทย์ชั้นปีที่ 4 ⇒ ร่วมงานทำบุญวันสถาปนาคณะแพทยศาสตร์ ครบรอบ 17 ปี ⇒ ร่วมเจาะเลือดในงานตรวจสุขภาพประจำปีแก่ข้าราชการ มศว
ดร.พัชรินทร์ แสงจารีก	<ul style="list-style-type: none"> ⇒ ห้องปฏิบัติการโลหิตวิทยาและห้องปฏิบัติการจุลทรรศน์ศาสตร์คลินิก ⇒ การประชุมสัมมนาพรีคลินิก ครั้งที่ 7/2545 "Current diagnosis of leptospirosis"
ดร.สุรางรัตน์ ศรีสุภานนท์	<ul style="list-style-type: none"> ⇒ อาจารย์ที่ปรึกษานิสิตแพทย์ ปี 1 ⇒ ดูแลแก้ปัญหาและให้คำปรึกษาห้องปฏิบัติการไวรัสวิทยา ศูนย์การแพทย์ฯ ⇒ กรรมการเปิดช่อง และตรวจรับพัสดุ
ภาควิชาเภสัชวิทยา	
ผศ.ดร.ลัดดาวัลย์ ผิวทองงาม	<ul style="list-style-type: none"> ⇒ กรรมการบริหารหลักสูตรระดับบัณฑิตศึกษา ประจำสาขาวิชา อณูชีววิทยา ประจำปีการศึกษา 2544,2545 ⇒ กรรมการแพทยศาสตรศึกษา
ดร.ดวงพร พลเสน	<ul style="list-style-type: none"> ⇒ ร่วมกิจกรรมงานวันสถาปนาคณะแพทยศาสตร์ วันที่ 14 มิ.ย. 2545 ⇒ เป็นตัวแทนภาควิชาเภสัชวิทยาร่วมงานพิธีวางพวงมาลาวันมหิดล ณ ศูนย์แพทย์สมเด็จพระเทพรัตนราชสุดาฯ วันที่ 9 ก.ย. 2545
ผศ.ดร.วิไล รัตนตยารมณี	<ul style="list-style-type: none"> ⇒ เป็นกรรมการรับผิดชอบ และดูแลการใช้สัตว์ทดลอง ตามคำสั่งมหาวิทยาลัย ที่ 278/2544 ⇒ เป็นกรรมการห้องวิจัยรวม ตามคำสั่งมหาวิทยาลัย ที่ 290/2544 ⇒ เป็นอาจารย์ที่ปรึกษานิสิตแพทย์ชั้นปีที่ 1-6 ประจำปีการศึกษา 2544 ⇒ เป็นกรรมการ และอนุกรรมการเตรียมการพิธีเปิดศูนย์การแพทย์ สมเด็จพระเทพรัตนราชสุดาฯ สยามบรมราชกุมารี ตามคำสั่งมหาวิทยาลัยที่ 1494/2544

ภาควิชา/ชื่อ - สกุล

กิจกรรม

- ⇒ เป็นกรรมการ และอนุกรรมการพิธีเปิดโครงการ “แพทยอาสาสมัครสมาคมแพทย์ไทยแห่งสหรัฐอเมริกา – ศูนย์การแพทย์สมเด็จพระเทพรัตนราชสุดาฯ สยามบรมราชกุมารี” ตามคำสั่งมหาวิทยาลัยที่ 1270/2545
- ⇒ เป็นกรรมการสอบคัดเลือกบุคคลเพื่อบรรจุเป็นลูกจ้างชั่วคราว ตามคำสั่งมหาวิทยาลัยที่ 179/2545
- ⇒ เป็นกรรมการดำเนินการสอบข้อเท็จจริงเกี่ยวกับครุภัณฑ์ของภาควิชาเภสัชวิทยา ตามคำสั่งมหาวิทยาลัยที่ 185/2545
- ⇒ กรรมการกองบรรณาธิการเวชสารคณะแพทยศาสตร์ ตามคำสั่งมหาวิทยาลัยที่ 1299/2542
- ⇒ กรรมการตรวจรับพัสดุเครื่องเพาะเชื้อในระบบคาร์บอนไดออกไซด์ ตามคำสั่งมหาวิทยาลัยที่ 029/2545
- ⇒ ประธานกรรมการร่างหลักสูตรปรัชญาดุษฎีบัณฑิต สาขาพิษวิทยา ตามคำสั่งมหาวิทยาลัยที่ 112/2545
- ⇒ กรรมการในวันสอบขั้นที่ 2 เพื่อรับเข้าเป็นนิสิตปริญญาตรี ปีที่ 1 (คณะแพทยศาสตร์) ปี 2545 ตามคำสั่งมหาวิทยาลัย ที่ 068/2545

ผศ.ดร.ปัทมา ลีวนิช

- ⇒ ประธานกรรมการรับผิดชอบและดูแลการใช้สัตว์ทดลอง
- ⇒ เลขานุการและกรรมการร่างหลักสูตรวิทยาศาสตรมหาบัณฑิต และ ดุษฎีบัณฑิต สาขา ชีวภาพการแพทย์
- ⇒ กรรมการส่งเสริมการวิจัย
- ⇒ กรรมการสอบสัมภาษณ์เพื่อรับเข้าเป็นนิสิตคณะฯ
- ⇒ กรรมการประเมินลูกจ้างชั่วคราวสังกัดห้องปฏิบัติการ MDL

ภาควิชาเวชศาสตร์ป้องกันและสังคม

รศ.นพ.โยธิน เบญจจิ่ง

- ⇒ กรรมการประเมินเพื่อปรับเปลี่ยนลูกจ้างชั่วคราวเป็นพนักงานมหาวิทยาลัย
- ⇒ กรรมการพิธีเปิดโครงการ “แพทยอาสาสมัครสมาคมแพทย์ไทยแห่งสหรัฐอเมริกา - ศูนย์การแพทย์สมเด็จพระเทพรัตนราชสุดาฯ สยามบรมราชกุมารี” (TPAA-MSMC MEDICAL MISSION 2002)
- ⇒ กรรมการจัดงานกับสถาปนา คณะแพทยศาสตร์ ครบรอบ 17 ปี
- ⇒ กรรมการจริยธรรมสำหรับพิจารณาโครงการวิจัยที่ทำในมนุษย์
- ⇒ กรรมการควบคุมโรคติดต่อในศูนย์การแพทย์สมเด็จพระเทพ - รัตนราชสุดาฯ สยามบรมราชกุมารี

ภาควิชาชื่อ - สกุล	กิจกรรม
--------------------	---------

- ⇒ กรรมการการจัดโครงการ "แพทย์อาสาสมัคร สมาคมแพทย์ไทยแห่งสหรัฐอเมริกา - ศูนย์การแพทย์สมเด็จพระเทพรัตนราชสุดาฯ สยามบรมราชกุมารี"
- ⇒ กรรมการดำเนินการจัดประชุมสัมมนาเรื่อง การประเมินและพัฒนา ระบบประกันคุณภาพการศึกษา สำนักงานคณบดี คณะแพทยศาสตร์
- ⇒ กรรมการกองบรรณาธิการวารสาร คณะแพทยศาสตร์ มหาวิทยาลัยศรีนครินทรวิโรฒ

ภาควิชาสรีรวิทยา

ผศ.ดร.วัชรวิวัฒน์ ทองสะอาด

- ⇒ วางพวงมาลาวันมหิดล ที่ศูนย์การแพทย์ ฯ

ผศ.ภัทตร์เพ็ญ ทิพยมนตรี

- ⇒ หน่วยแพทย์พระราชทาน โรงเรียนตำรวจตระเวนชายแดนแสงเคเลไทย อำเภอยะโยค จังหวัดกาญจนบุรี
- ⇒ หน่วยแพทย์เคลื่อนที่ อำเภอบางน้ำเปรี้ยว และ อำเภอสนามชัยเขต จังหวัดฉะเชิงเทรา
- ⇒ ดูกานด้านสาธารณสุข และปฏิบัติงานในโครงการ "หน่วยแพทย์เคลื่อนที่เพื่อพัฒนาทรัพยากรมนุษย์ และสร้างเสริมสัมพันธชุมชนลุ่มน้ำโขง" ณ วิทยาลัยสร้างครุสุวรรณเขต และโรงพยาบาลสุวรรณเขต จังหวัดสุวรรณเขต ประเทศสาธารณรัฐประชาธิปไตยประชาชนลาว

ผศ.ดร.ฉัตรศรี เตชะปัญญา

- ⇒ ประชุมวิชาการเชิงปฏิบัติการ เรื่อง "การเขียนผลงานวิจัย และบทความเพื่อตีพิมพ์ในวารสารนานาชาติ"
- ⇒ ประชุมวิชาการ เรื่อง "Shock and cell injury"
- ⇒ ประชุมโครงการสัมมนาและพัฒนาการเรียนการสอนพรีคลินิก เรื่อง "การวัดและประเมินผล การออกข้อสอบ การวิเคราะห์ข้อสอบ และการจัดทำคลังข้อสอบ"

ภาควิชาสูติศาสตร์ - นรีเวชวิทยา

นพ.กุศล เตชะพิเชฐวณิช

- ⇒ คณะกรรมการตรวจรับครุภัณฑ์ , วัสดุการแพทย์

ผศ.นพ.ภาวิน พัวพรพงษ์

- ⇒ กรรมการดำเนินการกำหนดรายละเอียดและคุณลักษณะเฉพาะของครุภัณฑ์ภาควิชาสูติศาสตร์ - นรีเวชวิทยา
- ⇒ กรรมการผู้ให้ข้อมูลในการประเมินการปฏิบัติงานพนักงานมหาวิทยาลัยประจำปี 2545
- ⇒ กรรมการจัดโครงการประชุมชี้แจงผู้ประกันตน และสถานประกอบการ ในโครงการประกันสังคม ปี พ.ศ. 2544

ภาควิชา/ชื่อ - สกุล	กิจกรรม
	⇒ ประธานกรรมการดำเนินการจัดซื้อยาและเวชภัณฑ์วิธีพิเศษ โดยใช้เงินรายได้และเงินงบประมาณศูนย์การแพทย์สมเด็จพระเทพรัตน - ราชสุดาฯ สยามบรมราชกุมารี
	⇒ กรรมการกองบรรณาธิการเวชสารคณะแพทยศาสตร์ ประจำปี 2545 – 2546
	⇒ กรรมการพิจารณางบประมาณรายจ่ายประจำปีงบประมาณ 2546
	⇒ กรรมการหอพักคณะแพทยศาสตร์ 2546
	⇒ กรรมการฝึกอบรมแพทย์ใช้ทุน
	⇒ กรรมการดำเนินงานประกันคุณภาพ
	⇒ อนุกรรมการจัดหาผู้ป่วยในโครงการ “แพทย์อาสาสมัคร สมาคมแพทย์ไทยแห่งสหรัฐอเมริกา ศูนย์การแพทย์สมเด็จพระเทพรัตนราชสุดาฯ สยามบรมราชกุมารี
	⇒ กรรมการที่ปรึกษาและประเมินผลงานการปฏิบัติงานของแพทย์ใช้ทุน
	⇒ กรรมการที่มินำคุณภาพ HA ของศูนย์การแพทย์สมเด็จพระเทพรัตน - ราชสุดาฯ สยามบรมราชกุมารี
	⇒ กรรมการประเมินเพื่อปรับเปลี่ยนลูกจ้างชั่วคราวเป็นพนักงานมหาวิทยาลัย
	⇒ กรรมการสรรหาหัวหน้าภาควิชา
	⇒ กรรมการดำเนินการกำหนดรายละเอียดและคุณลักษณะเฉพาะของครุภัณฑ์ปี 2546
	⇒ กรรมการเปิดช่องประกวดราคาและสอบราคา สื่อสุขภาพ หุ่นหัตถการ และเครื่องมือแพทย์ ตั้งแต่ปี 2544 – 2545 รวม 16 รายการ
	⇒ กรรมการตรวจรับครุภัณฑ์ทางการแพทย์ อุปกรณ์การเรียนการสอน และสำนักงาน ตรวจการจ้างปรับปรุงอาคารและ หอพัก ตั้งแต่ปี 2544 – 2545 รวม 14 รายการ
	⇒ กรรมการสอบคัดเลือกพนักงานศูนย์การแพทย์สมเด็จพระเทพรัตน - ราชสุดาฯ สยามบรมราชกุมารี จำนวน 7 อัตรา
พญ.รุจิรา วัฒนายิ่งเจริญชัย	⇒ คณะกรรมการส่งเสริมการวิจัย คณะแพทยศาสตร์ ปี 2545 – 2546
	⇒ คณะอนุกรรมการดูแลรับผิดชอบข้อสอบ OSCE
	⇒ คณะกรรมการดำเนินการกำหนดรายละเอียดและคุณลักษณะเฉพาะของครุภัณฑ์ ภาควิชาสูติศาสตร์ – นรีเวชวิทยา
	⇒ คณะกรรมการตรวจรับพัสดุ สื่อสุขภาพ

ภาควิชา/ชื่อ - สกุล	กิจกรรม
พญ.ปิยกานต์ ลิ้มธัญญกุล	⇒ ออกหน่วยแพทย์เคลื่อนที่
นพ.อรุณชัย แสงพาณิชย์	⇒ กรรมการองค์กรแพทย์ ⇒ ผู้ประเมินระดับภาควิชา งานประกันคุณภาพ คณะแพทยศาสตร์ มศว ⇒ ประธานกองบรรณาธิการจดหมายข่าวศูนย์การแพทย์ฯ ตามคำสั่ง ศสส ที่ 022/2545 ⇒ คณะกรรมการจัดทำจุลสารการศึกษาต่อเนื่อง ตามคำสั่ง ศสส ที่ 006/2545 ⇒ รองประธาน, คณะกรรมการที่ปรึกษาและประเมินผลงานการปฏิบัติงานของแพทย์ใช้ทุน ตามคำสั่ง ศสส ที่ 012/2545 ⇒ คณะกรรมการฝึกอบรมแพทย์ใช้ทุน ตามคำสั่ง มศว ที่ 041/2545
ภาควิชาออร์โธปิดิกส์	
รศ.นพ.อรุณวงศ์ เทพชาติศรี	⇒ ประธานอนุกรรมการฝ่ายกิจกรรมด้านการแพทย์เฉลิมพระเกียรติ ⇒ ประธานดำเนินงาน TPA ⇒ กรรมการประสานงานระหว่างคณะแพทยศาสตร์ กับวิทยาลัย แพทยศาสตร์ วพบ ⇒ กรรมการดำเนินงานศูนย์การแพทย์ฯ ⇒ ประธานจัดก่อสร้างอาคารกุศลเพื่อการก่อสร้างพระราชานุสาวรีย์ ⇒ ปรับปรุงห้องผ่าตัดชั้น 4 และจัดทำ I.C.U. ใหม่
นพ.คมสัน ปลั่งศิริ	⇒ กรรมการหอพักแพทย์ ⇒ คณะกรรมการจัดซื้อครุภัณฑ์ทางคอมพิวเตอร์
นพ.ศุภกิจ พิมลธเรศ	⇒ คณะกรรมการประกันคุณภาพศูนย์การแพทย์ฯ ภาควิชาออร์โธปิดิกส์ ⇒ คณะกรรมการด้านคอมพิวเตอร์ศูนย์การแพทย์ฯ ⇒ คณะกรรมการกำหนดคุณสมบัติเครื่องมือแพทย์ ภาควิชาออร์โธปิดิกส์ ⇒ กรรมการตรวจรับพัสดุ อุปกรณ์การแพทย์ ภาควิชาออร์โธปิดิกส์, ภาควิชาสูติศาสตร์ - นรีเวชวิทยา ⇒ กรรมการตรวจรับห้องประชุมศูนย์การแพทย์ฯ
นพ.ธงชัย ก่อสันดิรัตน์	⇒ กรรมการข้อสอบ Comprehensive Examination (OSCE) ⇒ กรรมการคุมสอบนิสิตแพทย์ชั้นปีที่ 5 และ 6 ⇒ กรรมการดำเนินงานลงคะแนนเลือกตั้งบริหารองค์กร

ภาควิชา/ชื่อ - สกุล	กิจกรรม
นพ.วิศิษฐ์ รัชชินาภรณ์	<ul style="list-style-type: none"> ⇒ รับผิดชอบฝ่ายประกันคุณภาพของภาควิชาออร์โธปิดิกส์ ⇒ คณะกรรมการออกข้อสอบ MCQ
ผศ.นพ.นิยม ละออปักษิณ	<ul style="list-style-type: none"> ⇒ โครงการชุมชนสุขภาพดีมีสุขออกตรวจปัสสาวะหาสาร Amphetamine 3 M metal work ⇒ วิทยากรอบรมแนะนำผู้ป่วยติดยาเสพติด แก๊ซ, ป้องกัน 3 M metal work ⇒ ออกตรวจหาสาร Amphetamine 3 M metal work ⇒ ตรวจร่างกายนักเรียนโควตาจังหวัดนครนายก ⇒ ตรวจสุขภาพประจำปี สป.อ. ลำลูกกา ⇒ ตรวจสุขภาพพยาบาล, เกสซ์ ประจำปี ⇒ ตรวจสุขภาพประจำปีสรรพสามิต จ.นครนายก ⇒ ตรวจสุขภาพประจำปี สปศ. จ.ปทุมธานี ⇒ โครงการแพทย์ไทยในอเมริกา อบรม, ประชุม, เตรียมการ ⇒ โครงการตรวจสุขภาพประจำปี มศว. ประสานมิตร ⇒ โครงการตรวจสุขภาพประจำปี อบต. ลำไทร



กิจกรรมมหาวิทยาลัย

ภาควิชา/ชื่อ - สกุล	กิจกรรม
ภาควิชากุมารเวชศาสตร์	
ผศ.นพ.เฉลิมชัย บุญยะลีพรรณ	<ul style="list-style-type: none"> ⇒ กรรมการสภามหาวิทยาลัยศรีนครินทรวิโรฒ ประเภทผู้แทนคณาจารย์ 2544 – 2546 ⇒ กรรมการบริหารพนักงานมหาวิทยาลัยศรีนครินทรวิโรฒ 2545 – 2546 ⇒ อนุกรรมการจัดการทรัพย์สินและหาประโยชน์ 2545 ⇒ กรรมการคัตสรรกรรมการสภาวิชาการผู้ทรงคุณวุฒิภายใน 2545
นพ.สรวุฒิ พงศ์โรจน์เฝ้า	⇒ คณะกรรมการสรรหากรรมการบริหารพนักงาน
พญ.อุษณีย์ยา สุวรรณพัตรา	⇒ คณะกรรมการดำเนินงานพิธีพระราชทานปริญญาเกิตติมศักดิ์ และปริญญาบัตรแก่ผู้สำเร็จการศึกษา ประจำปีการศึกษา 2543
พญ.ปานชื่น เบญจสุวรรณเทพ	⇒ คณะกรรมการดำเนินงานพิธีพระราชทานปริญญาเกิตติมศักดิ์ และปริญญาบัตรแก่ผู้สำเร็จการศึกษา ประจำปีการศึกษา 2543
นพ.อรรถพล เอี่ยมอุดมกาล	⇒ คณะกรรมการสรรหากรรมการบริหารพนักงาน
ภาควิชาจุลชีววิทยา	
ผศ.ดร.เบญจมาศ ถนอมทรัพย์	⇒ คณะกรรมการฝ่ายวิชาการในโครงการพัฒนาอัจฉริยภาพทางวิทยาศาสตร์สำหรับเด็กและเยาวชน (JSTP) ประจำปี 2544, 2545
ผศ.ดร.วรรณภา ผู้มีโชคชัย	<ul style="list-style-type: none"> ⇒ กรรมการดำเนินงานพิธีพระราชทานปริญญาบัตรแก่ผู้สำเร็จการศึกษา ประจำปีการศึกษา 2543 ⇒ กรรมการดำเนินงานในการจัดโครงการปฐมนิเทศ และต้อนรับนิสิตใหม่ ประจำปีการศึกษา 2545
ผศ.ดร.จันทนา เมฆสีประหลาด	<ul style="list-style-type: none"> ⇒ เข้าร่วมประชุมสัมมนาว่าด้วยการวิจัย ประจำปี 2545 ณ ห้องประชุมศาสตราจารย์ ดร.สาโรช บัวศรี ⇒ เข้าร่วมประชุมวิชาการเพื่อเสนอผลงานวิจัย ณ อาคารวิจัยและการศึกษาต่อเนื่องฯ ⇒ เข้าร่วมสัมมนาเชิงปฏิบัติการเรื่อง “การประเมินสถานภาพมหาวิทยาลัยและเตรียมความพร้อมในการปรับเปลี่ยนเป็นมหาวิทยาลัยในกำกับ” ณ โรงแรมระยอง รีสอร์ท จังหวัดระยอง

ภาควิชาชื่อ - สกุล	กิจกรรม
อ.อนิรุทธิ์ ลิ้มตระกูล	⇒ เข้าร่วมประชุมวิชาการเพื่อเสนอผลงานวิจัย
ภาควิชาชีวเคมี	
รศ.ดร.โกสุม จันทร์ศิริ	⇒ คณะกรรมการดำเนินงานพิธีพระราชทานปริญญาบัตร ปีการศึกษา 2543 ⇒ คณะกรรมการปรับปรุงคู่มือการเรียงเรียงปริญญาบัตร ⇒ คณะกรรมการสอบคัดเลือกผู้รับทุนการศึกษาปริญญาโท/ เอก โครงการพัฒนาอาจารย์สาขาขาดแคลน ประจำปี 2545 คณะแพทยศาสตร์ สาขาสรีรวิทยา สาขากายวิภาคศาสตร์ สาขา Nanoscience ⇒ คณะกรรมการสอบคัดเลือกผู้รับทุนการศึกษาปริญญาโท/ เอก โครงการพัฒนาอาจารย์สาขาขาดแคลน ประจำปี 2545 คณะแพทยศาสตร์ สาขา Genetics, Bioinformatics, Bioactive compounds
อ.สิรินันท์ นิลวางกูร	⇒ งานรับปริญญา ฝึกอบรมอาจารย์ที่ปรึกษาและเจ้าหน้าที่ปฏิบัติงาน กองทุนกู้ยืมเพื่อการศึกษา
ภาควิชาพยาธิวิทยา	
รศ.ดร.สมชาย สันติวัฒนกุล	⇒ งานปฐมนิเทศมหาวิทยาลัย ⇒ งานพระราชทานปริญญา
รศ.รัชณี อัครรุ่งนรินทร์	⇒ SSR คณะแพทยศาสตร์โดยมหาวิทยาลัย ⇒ เปิดศูนย์การแพทย์ฯ มศว ⇒ ตรวจปัสสาวะนิสิตคณะแพทยศาสตร์และคณะพยาบาลศาสตร์ ⇒ สอบสัมภาษณ์นิสิตแพทยศาสตร์ (สอบโควต้าและสอบตรง) ⇒ ประชุมการเขียนโครงการวิจัยเพื่อขอรับทุน ⇒ ประชุมเรื่องมหาวิทยาลัยออกนอกระบบของ มศว
ดร.พร้อมจิต ชูตภา	⇒ ร่วมประชาพิจารณ์ (ร่าง) มาตรฐานการศึกษา ดัชนี และเกณฑ์กลาง การประเมินคุณภาพการศึกษา มศว ⇒ ร่วมการประชุมวิชาการเพื่อเสนอผลงานวิจัย มหาวิทยาลัย ศรีนครินทรวิโรฒ ประจำปี 2545

ภาควิชาชื่อ - สกุล	กิจกรรม
<p>ดร.พัชรินทร์ แสงจารีก</p>	<ul style="list-style-type: none"> ⇒ การประชุมวิชาการเพื่อเสนอผลงานวิจัย มหาวิทยาลัยศรีนครินทรวิโรฒ ประจำปี 2545 เรื่อง "New diagnostic for acute leptospirosis" ⇒ การประชุมและเผยแพร่ผลงานวิจัยทางการศึกษา เนื่องในโอกาสวันคล้ายวันสถาปนาคณะศึกษาศาสตร์ และวันศาสตราจารย์สาโรจน์ บัวศรี ประจำปี 2545 เรื่อง "ก้าวใหม่ของการตรวจวินิจฉัยโรคฉี่หนู"
<p>ดร.สุรางรัตน์ ศรีสุภานนท์</p>	<ul style="list-style-type: none"> ⇒ Poster Presentation : งานส่งเสริมการวิจัย มหาวิทยาลัยศรีนครินทรวิโรฒ เรื่อง lymphocyte subpopulations in Malaria infected individuals living in endemic area ⇒ Oral Presentation : งานส่งเสริมการวิจัย คณะศึกษาศาสตร์ เรื่อง Characterization of B-cell epitopes of HIV-1 subtype E
<p>ภาควิชาเภสัชวิทยา ผศ.ดร.ลัดดาวัลย์ ผิวทองงาม</p>	<ul style="list-style-type: none"> ⇒ กรรมการประเมินคุณภาพการศึกษาภายในหน่วยงานระดับภาควิชา คณะทันตแพทยศาสตร์ ประจำปีการศึกษา 2544 ⇒ สัมมนาเชิงปฏิบัติการเรื่อง การประเมินสถานภาพมหาวิทยาลัยและเตรียมความพร้อมในการปรับเปลี่ยนเป็นมหาวิทยาลัยในกำกับ ณ โรงแรมระยองรีสอร์ท จังหวัดระยอง ⇒ ประชุมสัมมนาเรื่อง บทบาทหน้าที่และความสำคัญของอาจารย์ที่ปรึกษา และการบูรณาการกิจกรรมวิชาการกับกิจการนิสิต ณ โรงแรมชันบีช เมืองพัทยา ชลบุรี
<p>ผศ.ดร.วิไล รัตนตยารมณ</p>	<ul style="list-style-type: none"> ⇒ กรรมการดำเนินงานพิธีพระราชทานปริญญาบัตรบัณฑิต และปริญญาบัตร แก่ผู้สำเร็จการศึกษา ประจำปีการศึกษา 2543 ตามคำสั่ง มหาวิทยาลัย ที่ 1995/2544
<p>ผศ.ดร.ปัทมา ลีวนิช</p>	<ul style="list-style-type: none"> ⇒ ประธานกรรมการเพื่อรับผิดชอบ และจัดการเรื่องการใช้สัตว์ให้เป็นไปตามจรรยาบรรณ ⇒ นักวิทยาศาสตร์พี่เลี้ยงโครงการพัฒนาอัจฉริยภาพ ทางวิทยาศาสตร์สำหรับเด็ก และเยาวชน

ภาควิชา/ชื่อ - สกุล	กิจกรรม
ภาควิชาเวชศาสตร์ป้องกันและสังคม	
รศ.นพ.โยธิน เบญจวงษ์	⇒ กรรมการสอบคัดเลือกบุคคลเข้าเป็นนิสิตคณะแพทยศาสตร์ (โดยวิธีสอบตรง) ประจำปีการศึกษา 2545
ภาควิชาสรีรวิทยา	
ผศ.ดร.รุ่งตะวัน สุภาพผล	⇒ ประชาพิจารณ์ ⇒ กิจกรรมประชุมสัมมนาว่าด้วยการวิจัย ⇒ โครงการประชุมวิชาการเพื่อเผยแพร่การวิจัย
ผศ.ภัทตร์เพ็ญ ทิพยมนตรี	⇒ โครงการการเรียนรู้สู่ชุมชนทรัพยากรทางปัญญา ในโครงการปราชญ์ผู้ทรงศีล ⇒ โครงการบำเพ็ญประโยชน์แก่ผู้ด้อยโอกาสภายใตุ้ดมการณ์ปราชญ์ผู้ทรงศีล
ผศ.ดร.ฉัตรศรี เดชะปัญญา	⇒ ประชุมเชิงปฏิบัติการ เรื่อง “การประกันคุณภาพการศึกษา ด้วยเทคนิคการวัดและประเมินผลที่มีคุณภาพ” ⇒ ประชุมเชิงปฏิบัติการ เรื่อง “ปฏิรูปการเรียนรู้ : การเรียนการสอนที่ใช้ปัญหาเป็นหลัก” ⇒ ประชุมวิชาการเพื่อเผยแพร่ผลงานวิจัยของบุคลากรมหาวิทยาลัย
ภาควิชาสูติศาสตร์ - นรีเวชวิทยา	
ผศ.นพ.ภาวิน พัวพรพงษ์	⇒ กรรมการดำเนินการเลือกผู้แทนข้าราชการ ก ข ค เป็น อ.ก.ม. อุทธรณ์และร้องทุกข์ประจำมหาวิทยาลัย ⇒ กรรมการดำเนินการเลือกกรรมการสภามหาวิทยาลัย ประเภทคณาจารย์ ⇒ กรรมการดำเนินการเสนอชื่อกรรมการสโมสรสตรีนครินทร์วิโรฒ ⇒ กรรมการดำเนินการเสนอชื่อเป็นกรรมการสภาวิชาการ
นพ.อรุณชัย แสงพาณิชย์	⇒ คณะกรรมการกองทุนสำรองเลี้ยงชีพ (พนักงานมหาวิทยาลัย) ตามคำสั่ง มศว ที่ ทม1001(3)/5555

ภาควิชา/ชื่อ-สกุล	กิจกรรม
-------------------	---------

ภาควิชาออร์โธปิดิกส์

รศ.นพ.อรุณวงศ์ เทพชาตรี

- ⇒ กรรมการจัดกอล์ฟการกุศล
- ⇒ กรรมการฝ่ายแพทย์ การประชุม Talent child ที่
โรงแรมโซฟิเทล เซ็นทรัล
- ⇒ กรรมการประเมินพนักงานมหาวิทยาลัย
- ⇒ กรรมการประเมินปรับเปลี่ยนลูกจ้างชั่วคราวเป็นพนักงาน
มหาวิทยาลัย
- ⇒ กรรมการสอบสวนข้าราชการ



ภาระงานอื่นๆ

ภาควิชา/ชื่อ-สกุล	กิจกรรม
ภาควิชากายวิภาคศาสตร์ ผศ.ดร.อรพิน เกิดประเสริฐ	⇒ เป็นคณะกรรมการดำเนินการทำलयข้อสอบเก่า ตามคำสั่งมหาวิทยาลัยศรีนครินทรวิโรฒ ที่ 248/2545
ภาควิชากุมารเวชศาสตร์ รศ.พญ.เกศรา อัครดามงคล	⇒ บรรณาธิการหนังสือเอกสารคำสอนรายวิชา กม 501 ปี 2545 ⇒ จัดตารางการทำงานของอาจารย์ในภาควิชาฯ
ผศ.นพ.เฉลิมชัย บุญยะลีพรรณ	⇒ อนุกรรมการพัฒนาโครงสร้างบริหาร ภายใต้ระบบหลักประกันสุขภาพถ้วนหน้า 2545
พญ.อังคณา แซ่อึ้ง	⇒ ประธานกรรมการฝ่ายประเมินผลการศึกษาภาควิชาฯ ⇒ ประธานกรรมการฝ่ายประกันคุณภาพการศึกษาภาควิชาฯ ⇒ กรรมการจัดทำงบประมาณด้านครุภัณฑ์สำนักงาน ⇒ กรรมการตรวจรับพัสดุ ⇒ กรรมการคลังข้อสอบ OSCE ภาควิชาฯ ⇒ กรรมการยาภาควิชาฯ ⇒ กรรมการด้านจริยธรรมภาควิชาฯ ⇒ ผู้จัดบันทึกการประชุมภาควิชาฯ / เลขานุการภาควิชาฯ ⇒ เற்றுญฎิกภาควิชาฯ
ภาควิชาจักษุ โสต คอ นาสิก ลาริงซ์วิทยา ผศ.นพ.นิรันดร์ หุ่นฉายศรี	⇒ หัวหน้าภาควิชาจักษุ โสต คอ นาสิก ลาริงซ์วิทยา คณะแพทยศาสตร์ มหาวิทยาลัยศรีนครินทรวิโรฒ
พญ.จิตติมา หาญโชคชัยสกุล	⇒ ให้บริการด้านโสตสัมผัสวิทยาและการแก้ไขการพูดต่อผู้ป่วยที่มาใช้บริการทุกวันจันทร์, พุธ, ศุกร์ ณ คลินิกโสตสัมผัส และการพูด ภาควิชาจักษุ โสต คอ นาสิก ลาริงซ์วิทยา คณะแพทยศาสตร์ มศว (วชิรพยาบาล)

ภาควิชาชื่อ - สกุล	กิจกรรม
	<ul style="list-style-type: none"> ⇒ ให้บริการด้านโสตสัมผัสวิทยาและการแก้ไขการพูดต่อผู้ป่วยที่มาใช้บริการทุกวันอังคาร, พุธ ๓ แผนก หู คอ จมูก โรงพยาบาลศูนย์การแพทย์สมเด็จพระเทพรัตนราชสุดาฯ มศว. องค์กรักษ์
<p>ภาควิชาจิตเวชศาสตร์ ผศ.พญ.วันเพ็ญ ฐรกิจต์วันการ</p>	<ul style="list-style-type: none"> ⇒ วันสมเด็จพระเทพฯ ปลุกต้นไม้ที่ องค์กรักษ์ ⇒ ประชุม HA ที่องค์กรักษ์
<p>ผศ.พญ.นิจวรรณ อึ้งรังสีโสภณ</p>	<ul style="list-style-type: none"> ⇒ ผู้ดำเนินและรับผิดชอบโครงการฝึกอบรมเทคนิคการให้การปรึกษาแนะนำในการควบคุมและป้องกันโรคเอดส์ของนิสิตแพทย์ ชั้นปีที่ 5 คณะแพทยศาสตร์ มศว.
<p>ภาควิชาจุลชีววิทยา อ.มาลัย ทวีโชติ</p>	<ul style="list-style-type: none"> ⇒ คณะกรรมการรับผิดชอบและดูแลการใช้สัตว์ทดลอง
<p>ผศ.ดร.วรรณณา ผู้มีโชคชัย</p>	<ul style="list-style-type: none"> ⇒ บรรยาย 8 ชั่วโมง ในวิชา จช 321 จุลชีววิทยาการแพทย์ แก่นิสิตแพทย์ ปีการศึกษา 2545 ⇒ คุมปฏิบัติการทุกครั้งของวิชา จช 321, จช 322, จช 323 ⇒ บรรยาย 3.5 ชั่วโมง ในวิชา จช 202 และ จช 204 สำหรับนิสิตคณะเภสัชศาสตร์ และคณะทันตแพทยศาสตร์ ในปีการศึกษา 2544 พร้อมทั้งคุมปฏิบัติการทุกครั้ง ⇒ บรรยาย 6 ชั่วโมง ในวิชา อช 501 สำหรับนิสิตปริญญาโท สาขาอนุวิทยา ปีการศึกษา 2544 ⇒ ประสานรายวิชา อช 571 ปีการศึกษา 2544 ⇒ กำลังทำวิจัยเกี่ยวกับการศึกษา biological activities ของ biosurfactants ที่สกัดได้จากยีสต์
<p>อ.อนิรุทธิ์ ลิ้มตระกูล</p>	<ul style="list-style-type: none"> ⇒ ตรวจเช็คดูแลเครื่องคอมพิวเตอร์ภายในภาควิชาฯ ในเบื้องต้นให้อยู่ในสภาพใช้งานได้ และเพื่อให้ได้รับการตรวจซ่อมบำรุง ที่ถูกต้องต่อไป
<p>ภาควิชาชีวเคมี รศ.ดร.โกสุม จันทรศิริ</p>	<ul style="list-style-type: none"> ⇒ อาจารย์ที่ปรึกษานิสิตระดับปริญญาโทสาขาอนุชีววิทยา ประจำปี 2544 ⇒ อาจารย์ควบคุมปริญญาโทนิพนธ์ระดับปริญญาโท จำนวน 3 คน

ภาควิชา/ชื่อ สกล	กิจกรรม
	<ul style="list-style-type: none"> ⇒ ผู้เชี่ยวชาญประเมินผลงานวิจัยทางวิชาการของโครงการวิจัยที่ได้รับทุนอุดหนุนจากสำนักงานคณะกรรมการวิจัยแห่งชาติ ⇒ ผู้เชี่ยวชาญประเมินผลงานวิจัยทางวิชาการของโครงการวิจัยที่ขอรับทุนอุดหนุนจากสำนักงานคณะกรรมการวิจัยแห่งชาติ ⇒ รองผู้อำนวยการสถาบันเอเชียแปซิฟิกศึกษา มหาวิทยาลัยศรีนครินทรวิโรฒ ⇒ กรรมการและเลขานุการเครือข่ายความร่วมมือทางวิชาการ สาขา Nanoscience ทบวงมหาวิทยาลัย ⇒ กรรมการและเลขานุการเครือข่ายความร่วมมือทางวิชาการ สาขา Genetics, Bioinformatics, Bioactive compounds ทบวงมหาวิทยาลัย
อ.สิรินันท์ นิลวางกูร	<ul style="list-style-type: none"> ⇒ รองประธานฝ่ายหลักสูตรปริญญาตรี (จัดทำตารางสอน ดูแลการออกข้อสอบ รวบรวมข้อสอบ ตรวจข้อสอบ ประกาศคะแนนและเกรด ติดต่ออาจารย์พิเศษ ตรวจสอบความถูกต้องของข้อสอบ จัดห้องสอบ ประสานงานกับอาจารย์คณะเภสัชศาสตร์ ที่องค์กรฯ เก็บคะแนนนิสิต กรอกคะแนน พิมพ์ข้อสอบ) ⇒ ทำแผ่นพับของภาควิชา ⇒ ออกแบบและจัดทำหน้าปกหนังสือประกอบการบรรยายเรื่อง PCR และการประยุกต์ใช้ รวบรวมเอกสารประกอบการสอนของอาจารย์แต่ละท่านเพื่อทำเป็นรูปเล่มพร้อมทั้งออกแบบและจัดทำรูปเล่มและหน้าปก
รศ.ดร.ยุวดี วัฒนโกศลสิน	<ul style="list-style-type: none"> ⇒ ประธานห้องปฏิบัติการรวม (MDL) ⇒ ผู้ประสานงาน รายวิชา BC201 Medical Biochemistry, BC202 Biochemistry, BC213 Biochemistry Laboratory, BC221 Medical Biochemistry I, BC222 Medical Biochemistry II, MO511 (อช511) เทคนิคทางอณูชีววิทยา
ภาควิชาพยาธิวิทยา รศ.ดร.สมชาย สันติวัฒนกุล	<ul style="list-style-type: none"> ⇒ วิจัย ⇒ บริการที่ศูนย์การแพทย์ฯ

ภาควิชา/ชื่อ-สกุล	กิจกรรม
รศ.รัชณี อัครรุ่งนรินทร์	<ul style="list-style-type: none"> ⇒ รักษาราชการแทนหัวหน้าภาควิชาพยาธิ ⇒ รองหัวหน้าภาควิชาพยาธิวิทยา ⇒ กรรมการจริยธรรมและเวชจริยศาสตร์ ⇒ รองบรรณาธิการเวชสารคณะแพทยศาสตร์ มศว ⇒ กรรมการประเมินเพื่อปรับเปลี่ยนลูกจ้างชั่วคราวเป็นพนักงานมหาวิทยาลัย ⇒ กรรมการดำเนินการสอบคัดเลือกพนักงานศูนย์การแพทย์ฯ ⇒ กรรมการคัดเลือกแพทย์ใช้ทุน ⇒ กรรมการคัดเลือกบุคคลเพื่อจ้างเป็นพนักงานมหาวิทยาลัย ⇒ กรรมการประเมินคุณภาพการศึกษาภายในหน่วยงานระดับภาควิชา ⇒ กรรมการประจำศูนย์การแพทย์ ⇒ กรรมการพิจารณาทุนการศึกษาของนิสิตแพทย์ ⇒ กรรมการคัดเลือกข้าราชการเพื่อการปรับวุฒิ ⇒ กรรมการสอบคัดเลือกลูกจ้างชั่วคราว ⇒ กรรมการประเมินคุณภาพการศึกษาภายในระดับคณะของคณะแพทยศาสตร์ มศว ⇒ กรรมการประเมินระดับภาควิชาของคณะแพทย์ มศว ⇒ กรรมการพิธีเปิดโครงการ "แพทย์อาสาสมัครสมาคมแพทย์ไทยแห่งสหรัฐอเมริกา-ศูนย์การแพทย์ฯ" ⇒ กรรมการจัดงานวันสถาปนาคณะแพทยศาสตร์ ครบรอบ 17 ปี ⇒ กรรมการประเมินผลการสอนของอาจารย์ภาควิชากายวิภาคศาสตร์ คณะแพทยศาสตร์ มศว เพื่อขอเลื่อนตำแหน่งเป็นผู้ช่วยศาสตราจารย์ ⇒ กรรมการประเมินคุณภาพการศึกษาภาควิชากุมารเวชศาสตร์ วิทยาลัยแพทยศาสตร์กรุงเทพมหานครและวชิรพยาบาล ⇒ กรรมการเปิดช่องของภาควิชาพยาธิวิทยา (ประมาณ 6-7 ครั้ง) ⇒ กรรมการตรวจรับครุภัณฑ์ของภาควิชาพยาธิวิทยาที่ศูนย์การแพทย์ฯ (ประมาณ 4-5 ครั้ง) ⇒ กรรมการในวันเปิดศูนย์การแพทย์ฯ (2 พ.ย. 2544) ⇒ กรรมการตรวจร่างกายและสอบสัมภาษณ์นิสิต คณะแพทยศาสตร์ (ทั้งโควตาและ Entrance)
นพ.สมดี รัตนวิบูลย์	<ul style="list-style-type: none"> ⇒ กรรมการเปิดช่องและตรวจรับครุภัณฑ์ของภาควิชาพยาธิวิทยา

ภาควิชา/ชื่อ - สกุล	กิจกรรม
ดร.พร้อมจิต ชุตานา	<ul style="list-style-type: none"> ⇒ อาจารย์สอนภาคบรรยาย รายวิชาอนุชีววิทยาชั้นสูง (อช 501) ⇒ อาจารย์สอนภาคบรรยาย รายวิชาการควบคุมยีนของสิ่งมีชีวิตชั้นต่ำ (พศก 505) ⇒ อาจารย์สอนภาคบรรยายและภาคปฏิบัติรายวิชาพยาธิวิทยาคลินิก (พธ 323) ⇒ อาจารย์คุมการสอบรายวิชาพยาธิวิทยากายวิภาค (พธ 321 และ พธ 322) ⇒ ผู้รับผิดชอบการตัดเกรดของภาควิชาพยาธิวิทยา ⇒ กรรมการประสานงานการสอนรายวิชาสัมมนาอนุชีววิทยา 1 (อช 671) ⇒ กรรมการเปิดซองสอบราคา/ประกวดราคาจัดซื้อครุภัณฑ์ของภาควิชาพยาธิวิทยา และศูนย์การแพทย์ฯ ⇒ กรรมการตรวจรับพัสดุของภาควิชาพยาธิวิทยา และศูนย์การแพทย์ฯ ⇒ กรรมการห้องวิจัยรวม ⇒ กรรมการสอบคัดเลือกบุคคลเพื่อรับเข้าเป็นนิสิต (ฝ่ายตรวจร่างกาย) ⇒ อาจารย์ที่ปรึกษานิสิตแพทย์ ชั้นปีที่ 4 ⇒ อาจารย์ไปนิเทศงานนิสิตแพทย์เวชปฏิบัติ ณ โรงพยาบาลทั่วไป และโรงพยาบาลชุมชน จ. อุดรธานี ⇒ กรรมการฝ่ายประชาสัมพันธ์คณะแพทยศาสตร์ ⇒ กรรมการกองบรรณาธิการวารสารคณะแพทยศาสตร์ ⇒ กรรมการสอบสัมภาษณ์คัดเลือกพนักงานมหาวิทยาลัย ตำแหน่งนักเทคนิคการแพทย์ ของศูนย์การแพทย์ฯ ⇒ ให้คำปรึกษาด้านเคมีคลินิกแก่ห้องปฏิบัติการชันสูตรโรคกลางศูนย์การแพทย์ฯ
ดร.พัชรินทร์ แสงจารีก	<ul style="list-style-type: none"> ⇒ ผู้ตรวจรายงานการประชุมของภาควิชาพยาธิวิทยา ⇒ กรรมการฝ่ายตรวจร่างกาย เพื่อคัดเลือกบุคคลเข้าเป็น นิสิตแพทย์ระดับปริญญาตรี ปีที่ 1 ประจำปีการศึกษา 2545 ⇒ กรรมการพิจารณาผลการประกวดราคาครุภัณฑ์ของศูนย์การแพทย์ฯ ⇒ กรรมการตรวจรับพัสดุครุภัณฑ์ของศูนย์การแพทย์ฯ ⇒ เสนอผลงานวิจัย เรื่อง "Development rapid diagnostic method for acute leptospirosis" ในการประชุมสมาคมเทคนิคการแพทย์ "เทคนิคการแพทย์กับการปฏิรูปสาธารณสุข" ใน ณ โรงแรมเจริญศรี แกรนด์ จ.อุดรธานี (Medical technology and health reform)

ภาควิชา/ชื่อ - สกุล	กิจกรรม
	<ul style="list-style-type: none"> ⇒ ผู้รับผิดชอบการเรียนการสอนวิชา Clinical Pathology (PT 323) ประจำปี 2545 ⇒ กรรมการจัดตารางสอนร่วมกับภาควิชาอื่น ๆ ⇒ กรรมการการประกันคุณภาพของภาควิชาพยาบาลวิทยา ⇒ ปฏิบัติงานตามคำสั่งของผู้บังคับบัญชา
<p>ภาควิชาเภสัชวิทยา พันตรีหญิง ดร.ดวงพร พลเสน</p>	<ul style="list-style-type: none"> ⇒ กรรมการสอบป้องกันวิทยานิพนธ์ นศ. ปริญญาโท (น.ส. เตือนจิต นวมจิต) บัณฑิตวิทยาลัย ม.มหิดล ⇒ เสนอผลงานวิชาการในการประชุมวิชาการประจำปีครั้งที่ 42 คณะแพทยศาสตร์ศิริราชพยาบาล
<p>ผศ.ดร.วิไล รัตนถาวรมณี</p>	<ul style="list-style-type: none"> ⇒ เป็นเหรียญกษาปณ์ในภาควิชาฯ ⇒ จัดทำ SAR ของภาควิชาฯ ⇒ ผู้ประสานงานการสอนวิชา PM 322 (2 - 3)
<p>ผศ.ดร.ปัทมา ลีวนิช</p>	<ul style="list-style-type: none"> ⇒ หัวหน้าภาควิชาเภสัชวิทยา ⇒ กรรมการประเมินผลการปฏิบัติงาน, การคัดเลือกบุคลากร ⇒ กรรมการจัดซื้อและตรวจรับการจัดซื้อจัดจ้างครุภัณฑ์ ⇒ การเข้าร่วมประชุมสัมมนาต่างๆ
<p>ภาควิชารังสีวิทยา พญ.พัชรี ไพจิตรประภาภรณ์</p>	<ul style="list-style-type: none"> ⇒ ร่วมทำ CME ในหัวข้อ Spot diagnosis
<p>ภาควิชาวิสัญญีวิทยา พญ.พัชนี ชาวเวียง</p>	<ul style="list-style-type: none"> ⇒ กรรมการข้อสอบ OSCE (ภาควิชาวิสัญญีวิทยา)
<p>ภาควิชาสูรวิทยา ผศ.ดร.รุ่งตะวัน สุภาพผล</p>	<ul style="list-style-type: none"> ⇒ อาจารย์ที่ปรึกษาวิทยานิพนธ์มหาบัณฑิต 2 เรื่อง ⇒ อาจารย์ที่ปรึกษาวิทยานิพนธ์ปรัชญาดุษฎีบัณฑิต 1 เรื่อง ⇒ กรรมการประจำคณะแพทยศาสตร์ ⇒ กรรมการบริหารหลักสูตรวิทยาศาสตรมหาบัณฑิต สาขาอนุชีววิทยา

ภาควิชา/ชื่อ - สกุล	กิจกรรม
	<ul style="list-style-type: none"> ⇒ กรรมการร่างหลักสูตรวิทยาศาสตรมหาบัณฑิต สาขาวิทยาศาสตร์การแพทย์ ⇒ กรรมการร่างหลักสูตรปรัชญาดุษฎีบัณฑิต สาขาวิทยาศาสตร์การแพทย์ ⇒ กรรมการร่างหลักสูตรปรัชญาดุษฎีบัณฑิต สาขาอนุชีววิทยา ⇒ กรรมการร่างหลักสูตรปรัชญาดุษฎีบัณฑิต สาขาพิษวิทยา ⇒ กรรมการกองบรรณาธิการวารสารคณะแพทยศาสตร์ ⇒ ผู้ประสานงานรายวิชา อช 571 ⇒ กรรมการพิจารณาตัดสินผลงานวิจัยดีเด่น เพื่อรับทุน "ดีดี จิ่งเจริญฯ" ⇒ กรรมการเปิดโครงการแพทย์อาสาสมัครสมาคมแพทย์ไทย แห่งสหรัฐอเมริกา ศูนย์การแพทย์สมเด็จพระเทพรัตนราชสุดาฯ สยามบรมราชกุมารี ⇒ กรรมการสอบสัมภาษณ์ผู้สมัครเข้าศึกษาระดับปริญญาตรี ปีที่ 1 คณะแพทยศาสตร์ โดยวิธีสอบผ่านทบวงมหาวิทยาลัย ประจำปีการศึกษา 2545 ⇒ กรรมการดำเนินการสอบคัดเลือกบุคคลเพื่อรับทุนการศึกษาระดับปริญญาโท-เอก ตามโครงการพัฒนาอาจารย์ สาขาขาดแคลน ⇒ กรรมการสอบคัดเลือกบุคคลเข้าเป็นนิสิตระดับบัณฑิตศึกษา ⇒ กรรมการจัดทำแผนพัฒนาการศึกษาระดับอุดมศึกษา คณะแพทยศาสตร์ ระยะที่ 9 ⇒ peer reviewer เพื่อพิจารณาบทความที่จะนำลงตีพิมพ์ในวารสารคณะแพทย์ (มิถุนายน 2544) ⇒ ประธานกรรมการจัดทำและตรวจข้อสอบการคัดเลือกนิสิตระดับบัณฑิตศึกษา หลักสูตรอนุชีววิทยา มหาวิทยาลัยศรีนครินทรวิโรฒ ปีการศึกษา 2545
ผศ.ดร.ฉัตรศรี เดชะปัญญา	<ul style="list-style-type: none"> ⇒ รองหัวหน้าภาควิชาสรีรวิทยา ⇒ คณะกรรมการรับผิดชอบและดูแลการใช้สัตว์ทดลอง
ภาควิชาสูติศาสตร์-นรีเวชวิทยา	
นพ.สุเมธ พัฒนาสุทธินันท์	<ul style="list-style-type: none"> ⇒ ออกตรวจผู้ป่วยนอกสูติ - นรีเวชกรรม ⇒ สอนแสดงแก่นิสิตแพทย์ ชั้นปีที่ 4 และ 6

ภาควิชา/ชื่อ - สกุล	กิจกรรม
ภาควิชาอายุรศาสตร์ พญ.กุลธิดา เมฆาวดีน	<ul style="list-style-type: none"> ⇒ รับผิดชอบจัดตั้งหน่วยประสาทวิทยา เพื่อตรวจรักษาผู้ป่วย และรับปรึกษาจากทั้งในและนอกแผนกร่วมกันรับผิดชอบการเรียนการสอน ⇒ กรรมการการเรียนการสอนนิสิตแพทย์ ชั้นปีที่ 6 ของภาควิชาอายุรศาสตร์ ⇒ การออกตรวจ OPD และ IPD ของศูนย์มะเร็ง มหาวิทยาลัยราชภัฏวชิรญาณบุรี
พญ.ปิยกานต์ ลิ้มธัญญกุล	<ul style="list-style-type: none"> ⇒ ออกตรวจผู้ป่วยนอก ⇒ ตรวจผู้ป่วยใน ⇒ อยู่เวรนอกเวลาราชการ
นพ.อรุณชัย แสงพาณิชย์	<ul style="list-style-type: none"> ⇒ อาจารย์ที่ปรึกษานิสิตแพทย์ ชั้นปีที่ 4 ตามคำสั่ง มศว ที่ 095/2545 ⇒ คณะอนุกรรมการดูแลรับผิดชอบข้อสอบ OSCE ตามคำสั่ง มศว ที่ 186/2545 ⇒ บริการตรวจผู้ป่วยนอก OPD ภาควิชาอายุรศาสตร์ ศูนย์การแพทย์ฯ ทุกวันจันทร์ และพฤหัสบดี 9.00 – 12.00 น. ⇒ บริการตรวจผู้ป่วยในและสอนนิสิตแพทย์ข้างเตียงผู้ป่วย และเข้าร่วมกิจกรรมการเรียนการสอนตามตารางกิจกรรม ภาควิชาอายุรศาสตร์ ศูนย์การแพทย์
ภาควิชาออร์โธปิดิกส์ รศ.นพ.อรุณวงศ์ เทพชาติรี	<ul style="list-style-type: none"> ⇒ จัดทำงบประมาณเงินรายได้ ⇒ จัดทำงบประมาณแผ่นดิน และงบประมาณผลิตแพทย์เพิ่ม ⇒ วางแผนสร้าง และพัฒนาที่อยู่อาศัยของบุคลากร และอาคารคณะแพทยศาสตร์ ⇒ พัฒนาภูมิสถาปัตยกรรมของศูนย์การแพทย์ ให้เป็นลานกิจกรรมกลางแจ้ง
นพ.คมสัน ปลั่งศิริ	<ul style="list-style-type: none"> ⇒ หัวหน้ารับผิดชอบหลักสูตรการเรียนการสอนของนิสิตแพทย์ปีที่ 5 ⇒ ออกตรวจผู้ป่วยนอก วันจันทร์และวันอังคาร เวลา 08.00–16.00 น. ⇒ ผ่าตัดผู้ป่วย วันพุธและวันศุกร์ เวลา 08.00 – 16.00 น. ⇒ อยู่เวรนอกเวลา ER

บุคลากรวิชาชีพ - สกส	กิจกรรม
นพ.ศุภกิจ พิมลธเรศ	<ul style="list-style-type: none"> ⇒ Round ward นิสิตแพทย์ปี 5 , Extern, แพทย์ใช้ทุน ⇒ ตรวจผู้ป่วยนอก วันจันทร์ และอังคาร ผ่าตัดวันพฤหัสบดี และวันพุธ ⇒ คลินิกบาดเจ็บทางการกีฬาทุกวันอังคารตอนบ่าย ⇒ สอนนิสิตแพทย์ ชั้นปีที่ 5 และ 6 แพทย์ใช้ทุน ⇒ เเวร consult ortho ⇒ เเวร ER
นพ.ธงชัย ก่อสันติรัตน์	<ul style="list-style-type: none"> ⇒ ออกตรวจผู้ป่วยนอก วันจันทร์และวันอังคาร เวลา 08.00 – 16.00 น. ⇒ ผ่าตัดผู้ป่วย วันพุธและวันศุกร์ เวลา 08.00 – 16.00 น. ⇒ อยู่เวรนอกเวลา ER
นพ.ยิ่งยง ต่ออุดม	<ul style="list-style-type: none"> ⇒ ออกตรวจผู้ป่วยนอก วันพุธและวันศุกร์ เวลา 08.00 – 16.00 น. ⇒ ผ่าตัดผู้ป่วย วันจันทร์และวันอังคาร เวลา 08.00 – 16.00 น. ⇒ อยู่เวรนอกเวลาทำการประมาณ 24 ชั่วโมง/สัปดาห์
นพ.วิศิษฐ์ รัชชินาภรณ์	<ul style="list-style-type: none"> ⇒ ออกตรวจผู้ป่วยนอก วันพุธและวันศุกร์ เวลา 08.00 – 16.00 น. ⇒ ผ่าตัดผู้ป่วย วันจันทร์และวันอังคาร เวลา 08.00 – 16.00 น. ⇒ อยู่เวรนอกเวลา ER
ผศ.นพ.นิยม ละออปักษิณ	<ul style="list-style-type: none"> ⇒ ออกตรวจผู้ป่วยนอก วันพุธ เวลา 08.00 – 16.00 น. ⇒ ผ่าตัดผู้ป่วย วันจันทร์และวันอังคาร เวลา 08.00 – 16.00 น. ⇒ อยู่เวรนอกเวลา ER



ผลงานทางวิชาการ

เอกสารคำสอนและตำรา

ในปีงบประมาณ 2545 คณาจารย์ คณะแพทยศาสตร์ ได้เขียนเอกสารคำสอนและตำรา เกี่ยวกับการเรียนการสอน จำนวน 225 เรื่อง และเขียนบทความทางวิชาการ จำนวน 24 เรื่อง ดังรายละเอียด

หน่วยงาน/ผู้จัดทำเอกสาร	ชื่อเอกสารคำสอนหรือตำรา
ภาควิชากายวิภาคศาสตร์	
ผศ.ดร.อรพิน เกิดประเสริฐ	<ul style="list-style-type: none"> → เอกสารประกอบคำสอนวิชา Gross Anatomy AN 221 เรื่อง orbit and Eyeball → เอกสารประกอบคำสอนวิชา Gross Anatomy AN 206 เรื่อง Abdominal Viscera → เอกสารประกอบคำสอนวิชา Gross Anatomy AN 206 เรื่อง Orbit and Eyeball
ภาควิชากุมารเวชศาสตร์	
รศ.พญ.เกศรา อัครดามงคล	<ul style="list-style-type: none"> → Hyponatremia & hypernatremia → Hypokalemia & hyperkalemia → Metabolic acidosis & metabolic alkalosis → Principles of fluid & electrolytes → Peritoneal dialysis (procedure) → Supraepubic aspiration (procedure)
นพ.สรวิทย์ พงศ์โรจเฝ้า	<ul style="list-style-type: none"> → การดูแลระบบทางเดินหายใจในเด็ก (Respiratory care and oxygen therapy) เอกสารคำสอน PD 501 ปีการศึกษา 2545 → โรคติดเชื้อเฉียบพลันทางระบบหายใจส่วนบนในเด็ก (Upper respiratory tract infections in children) ในเอกสารคำสอน PD 501 ปีการศึกษา 2545 → ภาวะการหายใจล้มเหลว (Respiratory failure) เอกสารคำสอน PD 501 ปีการศึกษา 2545 → ปัจจัยสิ่งแวดล้อมและผลกระทบต่อสุขภาพ เอกสารคำสอน PD501 ปีการศึกษา 2545 → Endotracheal intubation ใน คู่มือหัตถการในเด็ก เอกสารคำสอน PD511 ปีการศึกษา 2545 → Pediatric basic life support ใน คู่มือหัตถการในเด็ก เอกสารคำสอน PD511 ปีการศึกษา 2545 → Pediatric advance life support ใน คู่มือหัตถการในเด็ก เอกสารคำสอน PD511 ปีการศึกษา 2545

หน่วยงาน/ผู้ดำเนินการ	ชื่อเอกสารคำสอนหรือตำรา
พญ.อังคณา แซ่อึ้ง	<ul style="list-style-type: none"> → เอกสารประกอบคำสอน PD 501 ปีการศึกษา 2545 ระบบการสร้างเลือดและการเปลี่ยนแปลงของเลือดในวัยเด็ก → เอกสารประกอบคำสอน PD 501 ปีการศึกษา 2545 Anemia → เอกสารประกอบคำสอน PD 501 ปีการศึกษา 2545 An approach to bleeding disorders → เอกสารประกอบคำสอน PD 501 ปีการศึกษา 2545 Common bleeding disorder in children → เอกสารประกอบคำสอน PD 501 ปีการศึกษา 2545 Hemophilia → เอกสารประกอบคำสอน PD 501 ปีการศึกษา 2545 Idiopathic thrombocytopenic purpura (ITP) → เอกสารประกอบคำสอน PD 501 ปีการศึกษา 2545 Oncologic patient care → เอกสารประกอบคำสอน PD 501 ปีการศึกษา 2545 Acute leukemia → เอกสารประกอบคำสอน PD 501 ปีการศึกษา 2545 Neuroblastoma → เอกสารประกอบคำสอน PD 501 ปีการศึกษา 2545 Wilm's tumor → เอกสารประกอบคำสอน PD 501 ปีการศึกษา 2545 Blood component therapy → เอกสารคู่มือหัตถการพื้นฐานในเด็ก Tourniquet test → เอกสารคู่มือหัตถการพื้นฐานในเด็ก Bleeding time → เอกสารคู่มือหัตถการพื้นฐานในเด็ก Venous clotting time → เอกสารคู่มือหัตถการพื้นฐานในเด็ก Bone marrow aspiration → เอกสารคู่มือหัตถการพื้นฐานในเด็ก Bone marrow biopsy → เอกสารคู่มือหัตถการพื้นฐานในเด็ก Preparation of the blood smear → เอกสารคู่มือหัตถการพื้นฐานในเด็ก Wright stain
นพ.วิโรจน์ จินตวร	<ul style="list-style-type: none"> → ตำรากุมารเวชศาสตร์ ภาควิชากุมารเวชศาสตร์ มศว Cerebral palsy คณะสหเวชศาสตร์

หน่วยงาน/ผู้ดำเนินการ	ชื่อเอกสารคำสอนหรือตำรา
นพ.อรรถพล เอี่ยมอุดมกาล	<ul style="list-style-type: none"> → บรรณานุกรม เอกสารคำสอน PD501 ปีการศึกษา 2545 → การตรวจร่างกายผู้ป่วยเด็ก (Physical examination in children) ใน เอกสารคำสอน PD501 ปีการศึกษา 2545 → การรวบรวมและการบันทึกข้อมูลเพื่อการวินิจฉัยปัญหาในผู้ป่วยเด็ก (Clinical approach to pediatrics and POMR) ในเอกสารคำสอน PD501 ปีการศึกษา 2545 → ภาวะความดันในกะโหลกศีรษะสูง (Increased intracranial pressure) ใน เอกสารคำสอน PD501 ปีการศึกษา 2545 → โรคติดเชื้อเฉียบพลันทางระบบหายใจส่วนล่างในเด็ก (Lower respiratory tract infections in children) ใน เอกสารคำสอน PD501 ปีการศึกษา 2545
พญ.อุษณีญา สุวรรณพัตรา	<ul style="list-style-type: none"> → ตำรากุมารเวชศาสตร์ของคณะแพทยศาสตร์ มศว โรคตัวเตี้ย → ตำรากุมารเวชศาสตร์ของคณะแพทยศาสตร์ มศว เด็กน้ำหนักน้อย → ตำรากุมารเวชศาสตร์ของคณะแพทยศาสตร์ มศว Thyroid disorder (โรคทางไทรอยด์) → ตำรากุมารเวชศาสตร์ของคณะแพทยศาสตร์ มศว Disorder of sea differentiation → ตำรากุมารเวชศาสตร์ของคณะแพทยศาสตร์ มศว โรคทางพันธุกรรม → ตำรากุมารเวชศาสตร์ของคณะแพทยศาสตร์ มศว ความผิดปกติของโรคทางโครโมโซมที่พบบ่อย → ตำรากุมารเวชศาสตร์ของคณะแพทยศาสตร์ มศว achenocortical insufficiency
พญ.ทวิมา ศิริรัมย์	<ul style="list-style-type: none"> → การติดเชื้อทางเดินปัสสาวะ → การเกิดพิษจากยา → ไตอักเสบเฉียบพลันในเด็ก → Nephrotic syndrome
พญ.บานชื่น เบญจสุวรรณเทพ	<ul style="list-style-type: none"> → บรรณานุกรม เอกสารคำสอน PD501 ปีการศึกษา 2545 → Principles of well child care → Immunization → Normal growth and development → Common behavioral problems

หน่วยงาน/ผู้ดำเนินการ	ชื่อเอกสารคำสอนหรือตำรา
	<ul style="list-style-type: none"> → Common developmental problems → Common CNS infection → Subdural tapping(procedure)
ผศ.นพ.มนตรี อุดมเพทายกุล	<ul style="list-style-type: none"> → Common Pediatric Dermatology → Exanthems
ภาควิชาจักษุ โสต ศอ นาสิก สaring ชีวิทยา	
ผศ.นพ.สาทิตย์ ชัยประสิทธิ์กุล	<ul style="list-style-type: none"> → เอกสารคำสอนเรื่อง "Sinusitis" (ไซนัสอักเสบ) บรรยายแก่ นิสิตแพทย์ วิทยาลัยแพทยศาสตร์ กรุงเทพมหานครและวชิรพยาบาล ชั้นปีที่ 4 วิชา BMOT 401 จำนวน 1 ชั่วโมง → เอกสารคำสอนเรื่อง "Salivary Gland Disease" บรรยายแก่นิสิตแพทย์ วิทยาลัยแพทยศาสตร์ กรุงเทพมหานครและวชิรพยาบาล ชั้นปีที่ 4 วิชา BMOT 401 จำนวน 1 ชั่วโมง
พญ.อรุณี ตั้งศิริชัยพงษ์	<ul style="list-style-type: none"> → Refractive error → Strabismus → Lens and cataract → Cornea and Sclera
ผศ.นพ.ยงยุทธ วตินวงศ์	<ul style="list-style-type: none"> → Plain film in ENT → ENT procedure general practioner → Disease of oral mucosal lesion → Vertigo
ผศ.นพ.นิรันดร์ หุ่นฉายศรี	<ul style="list-style-type: none"> → เอกสารคำสอนเรื่อง Nasal obstruction บรรยายแก่นิสิตแพทย์ วิทยาลัยแพทยศาสตร์กรุงเทพมหานครและวชิรพยาบาล ชั้นปีที่ 4 วิชา BMOT 401 จำนวน 1 ชั่วโมง → เอกสารคำสอนเรื่อง Septic sorethroat บรรยายแก่นิสิตแพทย์ วิทยาลัยแพทยศาสตร์กรุงเทพมหานครและวชิรพยาบาล ชั้นปีที่ 4 วิชา BMOT 401 จำนวน 1 ชั่วโมง

หน่วยงาน/ผู้ดำเนินการ	ชื่อเอกสารคำสอนหรือตำรา
พญ.วิไล โชติจิรพรรณ	<ul style="list-style-type: none"> → การตรวจร่างกายทางหู คอ จมูก สอนนิสิตแพทย์ชั้นปีที่ 5 → โรคที่พบบ่อยทางหู คอ จมูก ในรายวิชา การดูแลรักษาสุขภาพเบื้องต้น พสก 101 (MDG 101) → โรคหูที่พบบ่อย
ผศ.พญ.จันทร์เพ็ญ ศิริบุญคุ้ม	<ul style="list-style-type: none"> → Ocular Therapeutic → Strabismus → Red Eye → Common Eye Diseases
นพ.สมพร รั้วลมหา	<ul style="list-style-type: none"> → Lens and Cataract → Retina
ผศ.พญ.ไตรภพ สมพันธ์วงศ์	<ul style="list-style-type: none"> → เอกสารคำสอนเรื่อง Nasal obstruction บรรยายแก่นิสิตแพทย์ วิทยาลัยแพทยศาสตร์กรุงเทพมหานครและวชิรพยาบาล ชั้นปีที่ 4 วิชา BMOT 401 จำนวน 1 ชั่วโมง → เอกสารคำสอนเรื่อง Septic sorethroat บรรยายแก่นิสิตแพทย์ วิทยาลัยแพทยศาสตร์กรุงเทพมหานครและวชิรพยาบาล ชั้นปีที่ 4 วิชา BMOT 401 จำนวน 1 ชั่วโมง
พญ.จิตติมา หาญโชคชัยสกุล	<ul style="list-style-type: none"> → สไลด์สัมผัสนิเวศวิทยาเบื้องต้น (ปรับปรุงใหม่) เอกสารประกอบการสอน นิสิตแพทย์ชั้นปีที่ 5 คณะแพทยศาสตร์ มศว 2545 → ซ่อมเสียง เอกสารประกอบการสอนนิสิตแพทย์ชั้นปีที่ 5 คณะแพทยศาสตร์ มศว → เอกสารสำหรับแนะนำผู้ป่วย เรื่อง เครื่องช่วยฟังระบบ Digital Analogue → เอกสารสำหรับแนะนำผู้ป่วย เรื่องการจดทะเบียนคนพิการ
ภาควิชาจุลชีววิทยา อ.มาลัย ทวีโชติ	<ul style="list-style-type: none"> → เอกสารคำสอนเรื่อง ภาวะภูมิไวเกิน → เอกสารคำสอนเรื่อง การติดเชื้อในระบบทางเดินปัสสาวะ

หน่วยงาน/ผู้ดำเนินการ	ชื่อเอกสารคำสอนหรือตำรา
ผศ.ดร.เบญจมาศ ถนอมทรัพย์	→ เอกสารคำสอนเรื่อง พยาธิตัวแบน
ผศ.ดร.วรรณมา ผู้มีโชคชัย	→ Complement system หน้า 138-153 ในหนังสือ "ภาวะช็อก" พิมพ์ครั้งที่ 1 กุมภาพันธ์ 2545
อ.อนิรุทธิ์ ลิ้มตระกูล	→ เอกสารคำสอนเรื่อง Introduction to Bacteria → เอกสารคำสอนเรื่อง Antimicrobial Agents → เอกสารคำสอนเรื่อง Nosocomial Infection
ภาควิชาชีวเคมี	
รศ.ดร.โกสุม จันทศิริ	→ คาร์โบไฮเดรต → เมตาบอลิซึมของกรดนิวคลีอิก → ฮอร์โมน → PCR → Molecular phylogenetic analysis → Biochemistry of Parasites → Bioinformatics → การเขียนโครงร่างวิจัยเพื่อขอรับทุน → DNA sequencing
อ.สิรินันท์ นิลวางกูร	→ โปรตีน กรดนิวคลีอิก
รศ.ดร.ยุวดี วัฒนโกศาสิน	→ DNA replication → Transcription → Translation → Lipid metabolism → Thalassemia
ภาควิชาพยาธิวิทยา	
รศ.ดร.สมชาย สันติวัฒนกุล	→ Pathology of Fungal Infection → Pathology of Parasitic Infection → Epidemiology of cancer → Hematopiesis → Fecal Examination → Specimen collection and direct examination

คณาจารย์ผู้ดำเนินการ	ชื่อเอกสารการสอนหรือตำรา
รศ.รัชณี อัครรุ่งนรินทร์	<ul style="list-style-type: none"> → คลั่งเลือด การให้เลือด การจัดหาเลือดและผู้บริจาคเลือด → Blood component and hemapheresis → Laboratory techniques in immunohematology → Laboratory investigation and interpretation of hemostatic disorders → Compleat blood count II (Hematocrit, hemoglobin ; WBC, RBC and Platelet counting ; Erythrocyte indices) → Examination of urine → Clinical laboratory methods for detection of antigen and antibodies → Serologic tests for syphilis → Laboratory diagnosis and interpretation of autoimmune disease → Cerebrospinal fluid examination
ดร.พร้อมจิต ชูตามา	<ul style="list-style-type: none"> → Enzyme tests in clinical diagnosis → Liver function tests → The molecular anatomy of genes → Regulation of amino acid biosynthesis → Glutamine biosynthesis and nitrogen regulatory system → Introduction to mutagenesis
ดร.พัชรินทร์ แสงจารึก	<ul style="list-style-type: none"> → เอกสารประกอบการสอนวิชา Immunodiagnosis → เอกสารประกอบการสอนวิชา Immunodeficiency disease
ดร.สุรางค์รัตน์ ศรีสุวรรณนท์	<ul style="list-style-type: none"> → Primary immunodeficiency → Autoimmune disease
ภาควิชาเภสัชวิทยา ดร.ลัดดาวัลย์ ผิวทองงาม	<ul style="list-style-type: none"> → ยาด้านเศร้า → ยารักษาโรคจิต → ยาคลายวิตกกังวล → ยาสงบ → ยาชา → ยารักษาโรคปาร์กินสัน

หน่วยงาน/ผู้ดำเนินการ	ขอเอกสารคำสอนหรือตำรา
ดร.ปัทมา ลีวนิช	<ul style="list-style-type: none"> → Pharmacodynamics (เภสัชพลศาสตร์) สำหรับนิสิตแพทย์ ปี 3 → Anti-inflammatory drugs สำหรับนิสิตแพทย์ ชั้นปีที่ 3 → Antacoids สำหรับนิสิตแพทย์ ชั้นปีที่ 3 → Adverse drug reactions สำหรับนิสิตพยาบาล → Drug interaction สำหรับนิสิตพยาบาล → Histamine and antihistamines สำหรับนิสิตพยาบาล → Gastrointestinal drugs สำหรับนิสิตพยาบาล → Non – narcotic analgesics สำหรับนิสิตพยาบาล → Drug absorption, distribution and metabolism สำหรับนิสิตพยาบาล → Basic Pharmacodynamics สำหรับนิสิตแพทย์ชั้นปีที่ 2 → จรรยาบรรณการใช้สัตว์ทดลอง สำหรับนิสิตแพทย์ชั้นปีที่ 2 → ความปลอดภัยในห้อง Lab นิสิตปริญญาโท สาขาเภสัชวิทยา
ภาควิชารังสีวิทยา พญ.พัชรี ไพจิตรประภาภรณ์	<ul style="list-style-type: none"> → เอกสารคำสอนเรื่อง Mediartinal tunoy
ภาควิชาวิสัญญีวิทยา พญ.ดุจเดือน ทศนรงค์	<ul style="list-style-type: none"> → ยาดมสลบชนิดสูดดม → การช่วยฟื้นคืนชีพขั้นพื้นฐาน
พญ.พัชนี ชาวเวียง	<ul style="list-style-type: none"> → Non – opioid analgesia สอนนิสิตทันตแพทย์
ภาควิชาสรีรวิทยา ผศ.ดร.รุ่งตะวัน สุภาพผล	<ul style="list-style-type: none"> → Transmembrane Transportation → Membrane Potential → Action Potential → Cellular Communication → การควบคุมอุณหภูมิกาย → สรีรวิทยาของระบบทางเดินหายใจ → การอยู่ร่วมกันของเซลล์ → การติดต่อสื่อสารของเซลล์ → สรีรวิทยาทั่วไปของระบบต่อมไร้ท่อ → การเพาะเลี้ยงเซลล์

หน่วยงานผู้ดำเนินการ	ชื่อเอกสารค่าสอนหรือตำรา
<p>ผศ.ดร.วัชรวิวรรณ ทองสะอาด</p>	<ul style="list-style-type: none"> → รีเฟล็กซ์ (Reflexes) → ระบบประสาทรับความรู้สึกพิเศษ (Special senses) → ระบบประสาทรับความรู้สึก (Sensory system) → สรีรวิทยาของระบบทางเดินอาหาร (Gastrointestinal Physiology) → Anterior and Posterior pituitary hormones → Endocrine regulation of calcium metabolism → Hormonal imbalance → พยาธิสรีรวิทยาของระบบประสาท → พยาธิสรีรวิทยาของระบบทางเดินอาหาร
<p>ผศ.ภักตร์เพ็ญ ทิพยมนตรี</p>	<ul style="list-style-type: none"> → ระบบประสาทอัตโนมัติ → เลือดและการห้ามเลือด → สรีรวิทยาของหัวใจ → สรีรวิทยาผู้สูงอายุ
<p>ผศ.ดร.ฉัตรศรี เตชะปัญญา</p>	<ul style="list-style-type: none"> → สรีรวิทยาของระบบขับถ่ายปัสสาวะ → สรีรวิทยาของกล้ามเนื้อ → Synaptic transmission → Neurotransmitter → รัยรอยด์ฮอร์โมน
<p>ภาควิชาสูติศาสตร์ - นรีเวชวิทยา นพ.กุศล เตชะพิเชฐวินิช</p>	<ul style="list-style-type: none"> → Preterm labor สอนนิสิตแพทย์ชั้นปีที่ 4 → Surgical and gynecological complication in pregnancy สอนนิสิตแพทย์ชั้นปีที่ 4 → Medical complication in pregnancy II ,I สอนนิสิตแพทย์ชั้นปีที่ 4
<p>ผศ.นพ.ภาวิน พัวพรพงษ์</p>	<ul style="list-style-type: none"> → การใช้ฮอร์โมนในสตรีเพศ → ภาวะอ้วนเชิงกรานอักเสบ → ตกขาวผิดปกติ
<p>นพ.สุเมธ พัฒนาสุทธานนท์</p>	<ul style="list-style-type: none"> → orcerrian cancer สำหรับนิสิตแพทย์ชั้นปีที่ 4

ผู้รายงาน/ผู้ควบคุมหน่วย	วิชาเอก/ประเภทคำสอนหรือโครงการ
ผศ.นพ.วิเชียร มโนเลิศเทเวศ	<ul style="list-style-type: none"> → การเปลี่ยนแปลงของมารดาขณะตั้งครรภ์ → การวินิจฉัยการตั้งครรภ์ → การตั้งครรภ์นอกมดลูก
พญ.รุจิรา วัฒนายิ่งเจริญชัย	<ul style="list-style-type: none"> → เอกสารประกอบคำสอนรายวิชา สูติศาสตร์ – นรีเวชวิทยา เรื่อง ภาวะมีบุตรยาก → เอกสารประกอบคำสอนรายวิชา สูติศาสตร์ – นรีเวชวิทยา เรื่อง ภาวะหมดระดู
ภาควิชาอายุรศาสตร์ พญ.กุลธิดา เมธาวดี	<ul style="list-style-type: none"> → กำลังอยู่ในระหว่างดำเนินการแนวทางปฏิบัติและเอกสารของหน่วยประสาทวิทยา
พญ.ปิยกานต์ ลิ้มธัญญกุล	<ul style="list-style-type: none"> → Acetaminophen poisoning → Snake bite → แนวทาง approach to poisoning → แนวทางการซักประวัติและตรวจร่างกาย → Guide line tautology → Guide line dermatology
นพ.อรุณชัย แสงพาณิชย์	<ul style="list-style-type: none"> → เอกสารคำสอนรายวิชา MD401 เรื่อง Fluid and electrolyte disorder → เอกสารคำสอนรายวิชา MD401 เรื่อง Acid-base disorder → เอกสารคำสอนรายวิชา MD 301 เรื่อง Symptomatology in nephrology → เอกสารคำสอนรายวิชา ภาณ442 เกสัชบำบัด 1 เรื่อง Renal failure → เอกสารคำสอนรายวิชา ภาณ442 เกสัชบำบัด1 เรื่อง Pulmonary tuberculosis
ภาควิชาออร์โธปิดิกส์ นพ.คมสัน ปลั่งศิริ	<ul style="list-style-type: none"> → เอกสารคำสอน Septic arthritis → เอกสารคำสอน Lower extremity fracture → เอกสารคำสอน Common dislocation

หน่วยงาน/ผู้ดำเนินการ	ชื่อเอกสารคำสอนหรือตำรา
นพ.ศุภกิจ พิมลธเรศ	<ul style="list-style-type: none"> → เอกสารคำสอน ภาวะกระดูกหักมีแผลเปิด (Open fracture) → เอกสารคำสอน ภาวะกระดูกหักในเด็ก (Fracture in children) → เอกสารคำสอน ภาวะก้อนเนื้องอกของกระดูกและเนื้อเยื่อ (Bone & soft tissue tumor) → เอกสารคำสอน ภาวะเอ็นยึดกระดูกบาดเจ็บที่สำคัญ (Common ligament injury) → เอกสารคำสอน เทคนิคการผ่าตัดข้อเข่าโดยวิธีขั้นพื้นฐาน (Basic arthroscopic technique)
นพ.ยิ่งยง ต่ออุดม	<ul style="list-style-type: none"> → เอกสารคำสอน upper extremity injury → เอกสารคำสอน fracture in children → เอกสารคำสอน peripheral nerve injury → เอกสารคำสอน lower extremity injury สำหรับนิสิตแพทย์คณะสหเวชศาสตร์
ผศ.นพ.นิยม ละออปักฉิม	<ul style="list-style-type: none"> → เอกสารคำสอน เรื่อง Tendon injury → เอกสารคำสอน เรื่อง Fracture in hand → เอกสารคำสอน เรื่อง Hand : general principle



บทความทางวิชาการ

ภาควิชาชื่อ - สกุล	เรื่อง	ชื่อวารสาร	ปีที่	เล่มที่	เดือนปี
ภาควิชากุมารเวชศาสตร์					
รศ.พญ.เกศรา อัสดามงคล	→ An infant with convulsion	CME CHAT	1	1	ก.พ.-เม.ย. 2545
พญ.อังคณา แซ่อึ้ง	→ Intravenous immunoglobulin (IVIG): อีกหนึ่งทางเลือกในการรักษาโรค	CME CHAT	1	3	ส.ค.-ต.ค. 2545
นพ.อรรถพล เอี่ยมอุดมกาล	→ Leukotrienes receptor antagonists : อนาคตที่สดใสของโรคหืด	CME CHAT	1	1	ก.พ.-เม.ย. 2545
	→ CME Quiz	CME CHAT	1	3	ส.ค.-ต.ค. 2545
ผศ.นพ.มนตรี อุดมเพทายกุล	→ Newborn skin Physiology and skin care	ผิวหนัง	7	2	พ.ค. 2545
	→ What's new in Pediatric Dermatology	ชมรมแพทย์ผิวหนังเด็ก	7	2	ส.ค. 2545
ภาควิชาจักษุ โสต ศอ นาสิก ลาริงซ์วิทยา					
พญ.วิไล โชติจิรพรรณ	→ โรคภูมิแพ้แค่ทำให้หน้า ร้าคาญจริงหรือ	CME CHAT	1	1	ก.พ.-เม.ย. 2545
ผศ.พญ.จันทร์เพ็ญ ศิริบุญคุ้ม	→ External Ocular Disease and Anterior Segment Disorders in AIDS	เวชสาร คณะแพทยศาสตร์ มศว	9	2	ส.ค. 2545

ภาควิชาชื่อ - สกุล	เรื่อง	ชื่อวารสาร	ปีที่	เล่มที่	เดือนปี
ภาควิชาจุลชีววิทยา					
ผศ.ดร.เบญจมาศ ถนอมทรัพย์	→ โปรไบโอติกและ พรีไบโอติก	เวชสาร คณะแพทยศาสตร์ มศว	9	2	ส.ค. 2545
ภาควิชาชีวเคมี					
รศ.ดร.โกสุม จันทศิริ	→ การเขียนผลงานเพื่อ เผยแพร่ในวารสาร วิชาการ	เส้นทางสู่นักวิจัย มืออาชีพ	1	1	2545
	→ ศิลปะการทำงานวิจัยร่วม	เส้นทางสู่นักวิจัย มืออาชีพ	1	1	2545
รศ.ดร.ยุวดี วัฒนโสภาสิน	→ Real-time PCR และ การประยุกต์ใช้ Real- time PCR กับ Genetic disease (การปริมาณ mRNA ในโรคโลหิตจาง ธาลัสซีเมีย)	หนังสือประชุม เชิงปฏิบัติการ เรื่อง PCR และ การประยุกต์ใช้	-	-	2545
ภาควิชาพยาธิวิทยา					
รศ.ดร.สมชาย สันติวัฒนกุล	→ Anthrax	CME CHAT	1	2	พ.ค.-ก.ค. 2545
ดร.พัชรินทร์ แสงจารีก	→ Diagnosis of human leptospirosis by monoclonal antibody based antigen detection in urine	J. Clin. Microbiol หน้า 480-489	-	40	2545

ภาควิชา/ชื่อ - สกุล	เรื่อง	ชื่อเอกสาร	ปีที่	เล่มที่	เดือนปี
ดร.สุรางค์รัตน์ ศรีสุภานนท์	→ การวินิจฉัยเชื้อ HIV ทางห้องปฏิบัติการ เลือกส่งตรวจอย่างไรจึงเหมาะสม	CME CHAT	1	3	ส.ค.-ต.ค. 2545
ภาควิชาวิสัญญีวิทยา					
พญ.ดุจดเดือน ทศณรงค์	→ หลับทั้งที่ยังตื่น	CME CHAT	-	-	พ.ย.-ม.ค. 2544
ภาควิชาศัลยศาสตร์					
ศ.นพ.วุฒิชัย ธนาพงศธร	→ Current concept of laparoscopic surgery in malignant diseases.	The 22 nd Textbook of current surgery- endorse by Royal College of Surgeons of Thailand. (129-144)	-	1	2545
ภาควิชาสูติวิทยา					
ผศ.ดร.รุ่งตะวัน สุภาพผล	→ เรียนรู้เรื่องนมผึ้ง	เวชสาร	46	1	ม.ค. 2545
	→ เกสัชวิทยาของกระเพรา	การแพทย์แผนไทย	6	1	ม.ค. 2545
	→ ชาเขียวกับมะเร็ง	เวชสาร คณะแพทยศาสตร์ มศว	9	1	เม.ย. 2545
ผศ.ดร.วัชรวิพรรณ ทองสะอาด	→ A herbal medicine used in the treatment of addiction mimics the action of amphetamine on in vitro rat striatal dopamine release	Neuroscience Letter (129 - 132)	-	329/2	ก.ย.2545

ภาควิชา/ชื่อ - สกุล	เรื่อง	ชื่อวารสาร	ปีที่	เล่มที่	เดือน/ปี
ภาควิชาสูติศาสตร์ - นรีเวชวิทยา					
ผศ.นพ.ภาวิน พัวพรพงษ์	→ Bacterial vaginosis	เวชสาร คณะแพทยศาสตร์ มศว	8	3	ธ.ค. 2544
ภาควิชาอายุรศาสตร์					
พญ.ปิยกานต์ ลิ้มธัญญกุล	→ การลดอุบัติเหตุนของโรคเบาหวาน type II ด้วยการควบคุมการดำเนินชีวิตประจำวัน หรือการใช้ยา Metfarmin	CME CHAT	1	2	พ.ค.-ก.ค. 2545

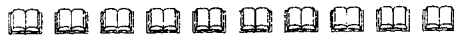

การงบประมาณ

**ตารางแสดงวงเงินงบประมาณ ค่าครุภัณฑ์ภาควิชาพรีคลินิก คลินิก
และสิ่งก่อสร้าง ปี 2529 - 2545**

ปีงบประมาณ	พรีคลินิก	คลินิก	สิ่งก่อสร้าง	รวม
2529	255,200	-	4,160,000	4,415,200
2530	11,209,100	351,100	-	11,560,200
2531	11,181,100	450,000	18,900,000	30,531,100
2532	11,292,800	2,393,000	26,900,000	40,585,800
2533	9,733,200	4,238,800	730,000	14,702,000
2534	9,738,500	3,693,200	-	13,431,700
2535	8,812,700	5,572,800	7,490,100	21,875,600
2536	12,901,300	4,135,100	170,000	17,206,400
2537	12,958,000	8,361,000	-	21,319,000
2538	15,554,900	7,175,300	185,000	22,915,200
2539	10,165,000	13,679,300	-	23,844,300
2540	14,261,000	4,163,500	400,000	18,824,500
2541	2,782,000	2,200,000	7,393,900	12,375,900
2542	3,200,000	-	-	3,200,000
2543	3,888,200	-	-	3,888,200
2544	337,000	-	-	337,000
2545	-	-	3,967,000	3,967,000

แผนภูมิแสดงวงเงินงบประมาณ ค่าครุภัณฑ์ ภาควิชาฟิสิกส์คลินิก คลินิก และสิ่งก่อสร้าง ปีงบประมาณ 2529 - 2545

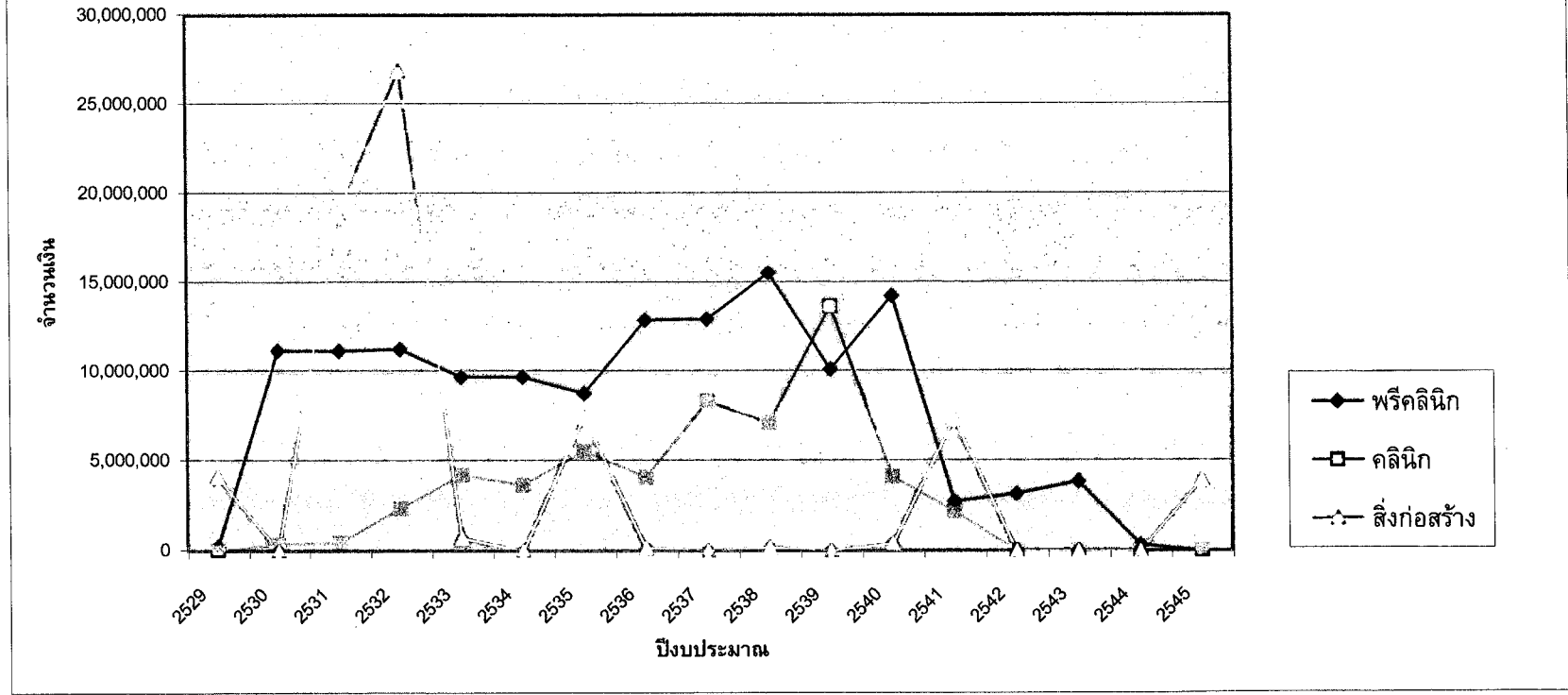

ภาคกิจการ

ประมวลภาพกิจกรรม



สมเด็จพระเทพรัตนราชสุดาฯ สยามบรมราชกุมารี

ทรงเสด็จเยี่ยมโครงการหน่วยแพทย์พระราชทาน วันที่ 29 กรกฎาคม 2545

ณ โรงเรียนตำรวจตระเวนชายแดนเองเค็ลไทย อ.ไทรโยค จ.กาญจนบุรี

โดยมี รองศาสตราจารย์ ดร. สุธมณฑา พรหมบุญ อธิการบดี มศว

นายแพทย์ ธรรมบุญ วานิชะพงษ์ คณบดีคณะแพทยศาสตร์ มศว

พร้อมด้วยเจ้าหน้าที่และประชาชน เฝ้ารับเสด็จ



หน่วยแพทย์เคลื่อนที่

อ.ทองผาภูมิ จ.กาญจนบุรี วันที่ 30 – 31 มีนาคม 2545



ปฐมนิเทศ นิสิตแพทย์ ชั้นปีที่ 4

วันที่ 5 เมษายน 2545

ณ ศูนย์การแพทย์สมเด็จพระเทพรัตนราชสุดาฯ สยามบรมราชกุมารี

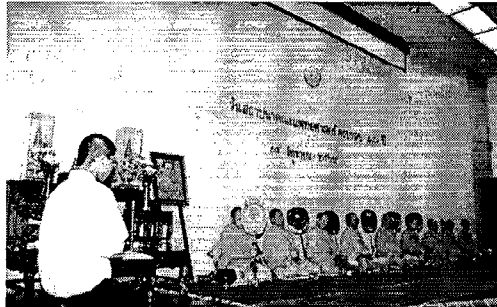

วันสถาปนาคณะแพทยศาสตร์ ครบรอบ 17 ปี
วันที่ 14 มิถุนายน 2545
ณ ห้องประชุมกายวิภาคศาสตร์ ชั้น 7



พิธีมอบเสื้อกาวน์

วันที่ 21 กุมภาพันธ์ 2545 ณ ห้องประชุมชั้น 7
ศูนย์การแพทย์สมเด็จพระเทพรัตนราชสุดาฯ สยามบรมราชกุมารี

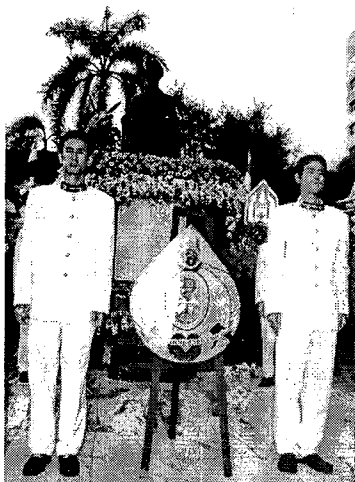

วางพวงมาลาเนื่องใน วันอาคันตุกะ
ที่คณะแพทยศาสตร์ จุฬาลงกรณ์มหาวิทยาลัย
วันที่ 9 มิถุนายน 2545



ประชุมสัมมนา เรื่องการประเมินและพัฒนาระบบการประกันคุณภาพ
สำนักงานคณบดี คณะแพทยศาสตร์ มศว
วันที่ 5 – 7 เมษายน 2545 ณ โรงแรมเจมส์ ชะอำ จ. เพชรบุรี

ขอขอบคุณ...

คณาจารย์คณะแพทยศาสตร์ทุกท่านที่ให้ความอนุเคราะห์ข้อมูลผลงานทางวิชาการ และผลงานด้านอื่นๆ
อันมีค่าแก่ เอกสารประกอบการสอน หรือตำรา บทความทางวิชาการ ข้อมูลผลงานวิจัย เป็นต้น

งานบริการการศึกษา : ข้อมูลสถิติแพทย์
ข้อมูลทุนการศึกษา

งานสถิติทันตศึกษา : รูปภาพ
สร้างสรรณ์แบบปก

งานบริหารและธุรการ : พิมพ์สำเนา
ข้อมูลบุคลากร
ข้อมูลการประชุม อบรม สัมมนา ในประเทศ และต่างประเทศ