

HELLO

# นวัตกรรมลิน เรื่อง ระบบฐานข้อมูล ประกันคุณภาพการศึกษา



นางสาวเสาวลักษณ์ รุ่งเรือง  
นักวิชาการศึกษา



นางวรลักษณ์ พุทธชาติ  
นักวิชาการศึกษา

# วัตถุประสงค์

เพื่อลดกระบวนการในการปฏิบัติงาน สะดวก รวดเร็ว ต่อผู้ใช้ที่ต้องการขอข้อมูล โดยนำเทคโนโลยีที่ทันสมัยมาปรับใช้ในงานเพื่อให้เกิดประสิทธิภาพ

## ตัวชี้วัดและค่าเป้าหมาย

1. เพื่อลดระยะเวลาในการค้นหาข้อมูล สะดวก รวดเร็ว
2. มีฐานข้อมูลที่ถูกต้อง ครบถ้วน
3. สามารถนำเทคโนโลยีสมัยใหม่มาใช้ให้มีประสิทธิภาพ

# ปัญหาและแนวทางที่ใช้แก้ปัญหา

## ปัญหา

1. ในการขอข้อมูลเพื่อนำไปศึกษามีระยะเวลาค่อนข้างนาน
2. มีการเก็บข้อมูลที่ไม่เป็นระบบ
3. เวลาเจ้าหน้าที่ไม่อยู่ไม่สามารถให้ข้อมูลได้ขณะนั้น

## แนวทางที่ใช้แก้ปัญหา

1. สร้างข้อมูลใส่ฟลัดดอร์ใน GOOGLE DRIVE (เพื่อสะดวกในการเข้าถึงเอกสาร)
2. สร้างลิงค์ และคิวอาร์โค้ดเพื่อง่ายต่อการเข้า GOOGLE DRIVE



# เรื่อง ระบบฐานข้อมูลประกันคุณภาพการศึกษา

ขั้นตอนการปฏิบัติ (แบบเดิม)	เวลาที่ใช้/ทรัพยากรที่ใช้
<p><u>กระบวนการ</u></p> <p>1. งานบริการการศึกษาจัดทำเอกสารแบ่งเป็น 4 เรื่องดังนี้</p> <ul style="list-style-type: none"><li>1.1 ข้อมูลผลงานวิชาการฯ (ย้อนหลัง 5 ปี)</li><li>1.2 ข้อมูลเล่มรายงานการประเมินตนเอง ระดับคณะ (ย้อนหลัง 5 ปี)</li><li>1.3 ข้อมูลภาวะการมีงานทำของนิสิต(ย้อนหลัง 5 ปี)</li><li>1.4 ข้อมูลผู้ใช้บัณฑิต (ย้อนหลัง 5 ปี)</li></ul>	<p>20 นาที</p> <p>20 นาที</p> <p>20 นาที</p> <p>20 นาที</p>
<p>2.งานบริการการศึกษาตรวจสอบความถูกต้องของข้อมูล และรูปแบบเอกสารทั้ง 4 เรื่อง</p>	<p>20 นาที</p>
<p>3.งานบริการการศึกษาเก็บข้อมูลเอกสารทั้ง 4 เรื่องเข้าแฟ้มโดยแบ่งเป็นหมวดหมู่</p>	<p>20 นาที</p>



ขั้นตอนการปฏิบัติ (แบบใหม่)	เวลาที่ใช้ / ทรัพยากรที่ใช้
<p><u>กระบวนการ</u></p> <p>1. งานบริการการศึกษาจัดทำเอกสารแบ่งเป็น 4 เรื่องดังนี้</p> <ul style="list-style-type: none"><li>1.1 ข้อมูลผลงานวิชาการฯ (ย้อนหลัง 5 ปี)</li><li>1.2 ข้อมูลเล่มรายงานการประเมินตนเอง ระดับคณะ (ย้อนหลัง 5 ปี)</li><li>1.3 ข้อมูลภาวะการมีงานทำของนิสิต(ย้อนหลัง 5 ปี)</li><li>1.4 ข้อมูลผู้ใช้บัณฑิต (ย้อนหลัง 5 ปี)</li></ul>	<p>5 นาที</p> <p>5 นาที</p> <p>5 นาที</p> <p>5 นาที</p>
<p>2.งานบริการการศึกษาตรวจสอบความถูกต้องของข้อมูล และรูปแบบเอกสารทั้ง 4 เรื่อง</p>	<p>5 นาที</p>
<p>3.งานบริการการศึกษาจัดเก็บเอกสารโดยสร้างโฟลเดอร์ ผ่าน GOOGLE DRIVE</p>	<p>5 นาที</p>
<p>4.งานบริการการศึกษาสร้าง LINK และคิวอาร์โค้ดเพื่อให้ผู้ที่สนใจจะศึกษาและนำข้อมูลดังกล่าวไปใช้ประโยชน์</p>	<p>5 นาที</p>





# ขั้นตอนการเข้าระบบฐานข้อมูลประกันคุณภาพการศึกษา

1. ผู้สนใจสแกนคิวอาร์โค้ดหรือคลิกลิงค์เพื่อขอเอกสารโดยมีการประชาสัมพันธ์ จุดที่ 1 บอร์ดหน้าห้องงานบริการการศึกษา

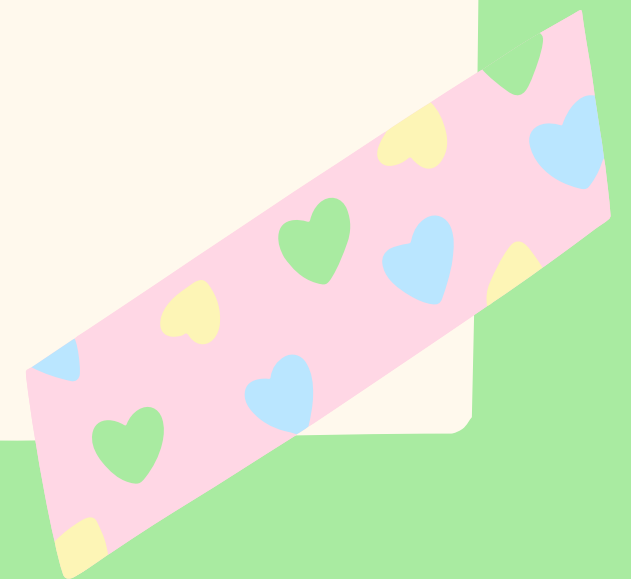

# จุดที่ 2 หน้าห้องงานบริการการศึกษา

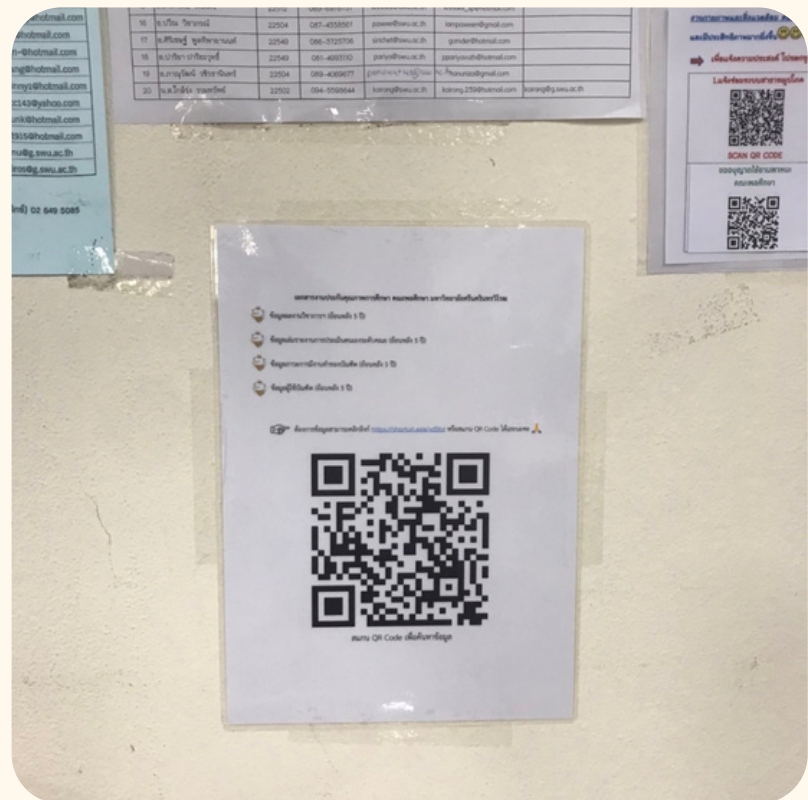

# ประชาสัมพันธ์ในกลุ่มไลน์ PE SWU

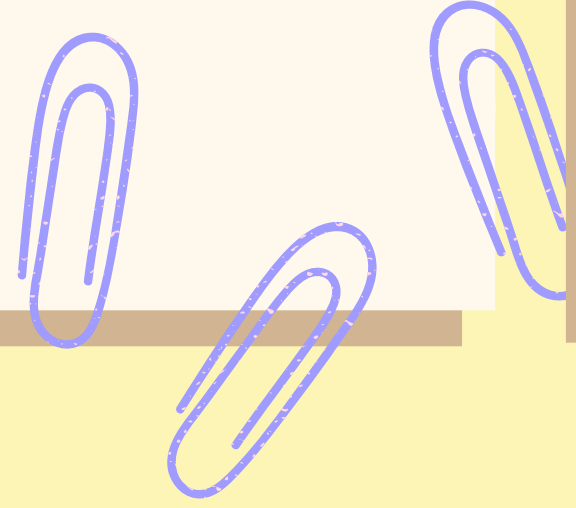

## ประชาสัมพันธ์ในกลุ่มไลน์ OFFICE OF PE DEAN



## ประชาสัมพันธ์ในกลุ่มไลน์ PE ระดับหลักสูตรคณะพลศึกษา





## ประชาสัมพันธ์ในกลุ่มไลน์ ทีมพัฒนาคุณภาพ EDPEX ผู้บริหารคณะพลศึกษา

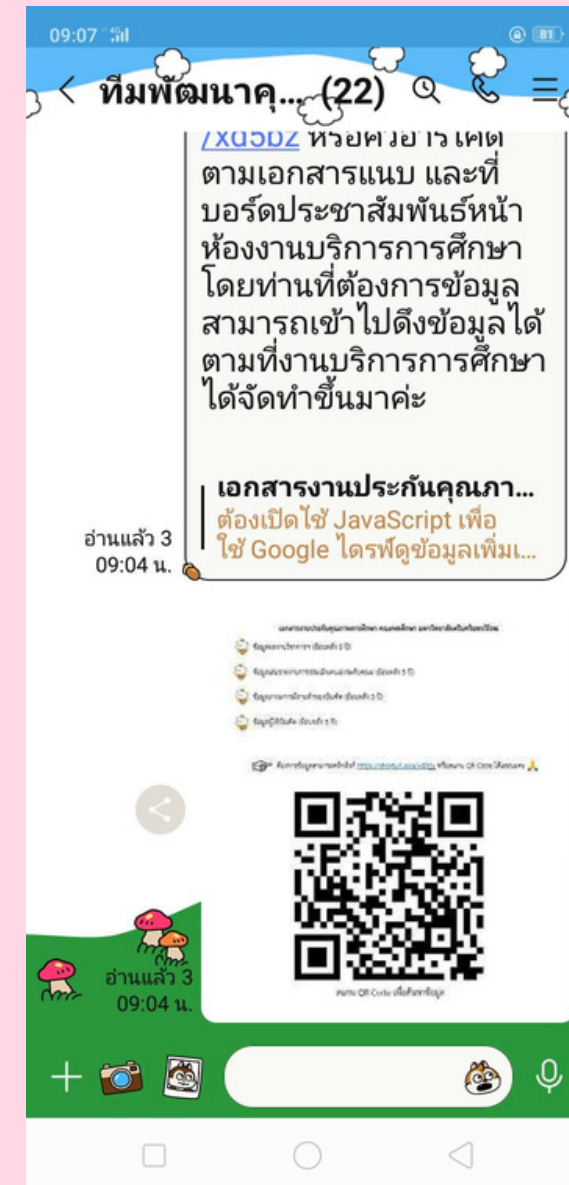
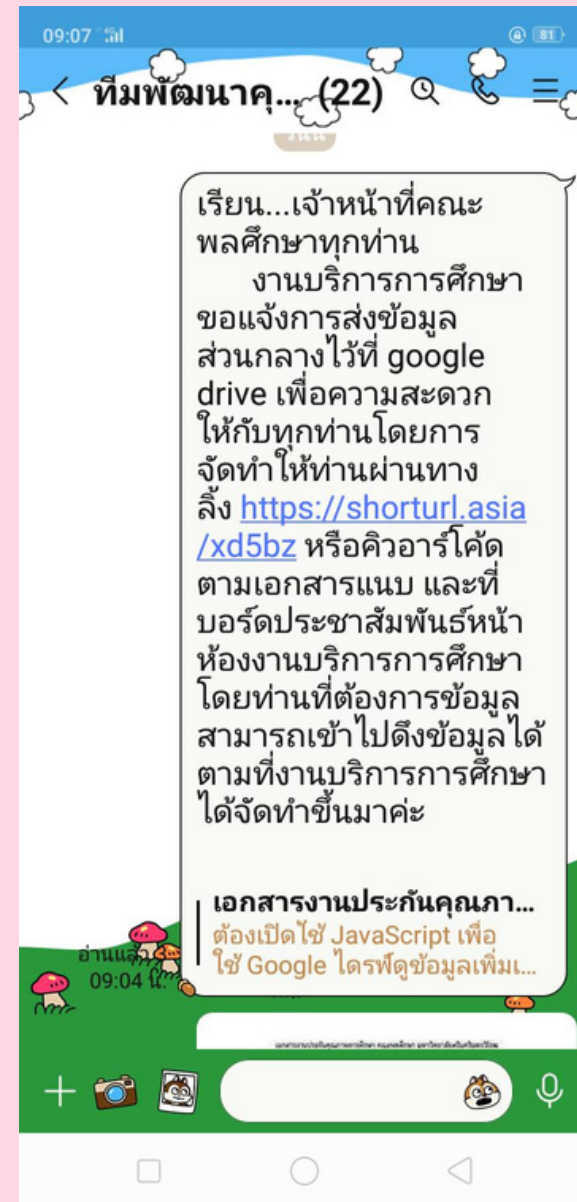

2.เมื่อคลิกลิงค์หรือสแกนคิวอาร์โค้ดจะพบฟลैตเตอร์ฐานข้อมูลต่างๆที่ต้องการ



## 2.1 โฟลเดอร์ฐานข้อมูลเล่มรายงานการประเมินตนเองระดับคณะ (ย้อนหลัง 5 ปี)

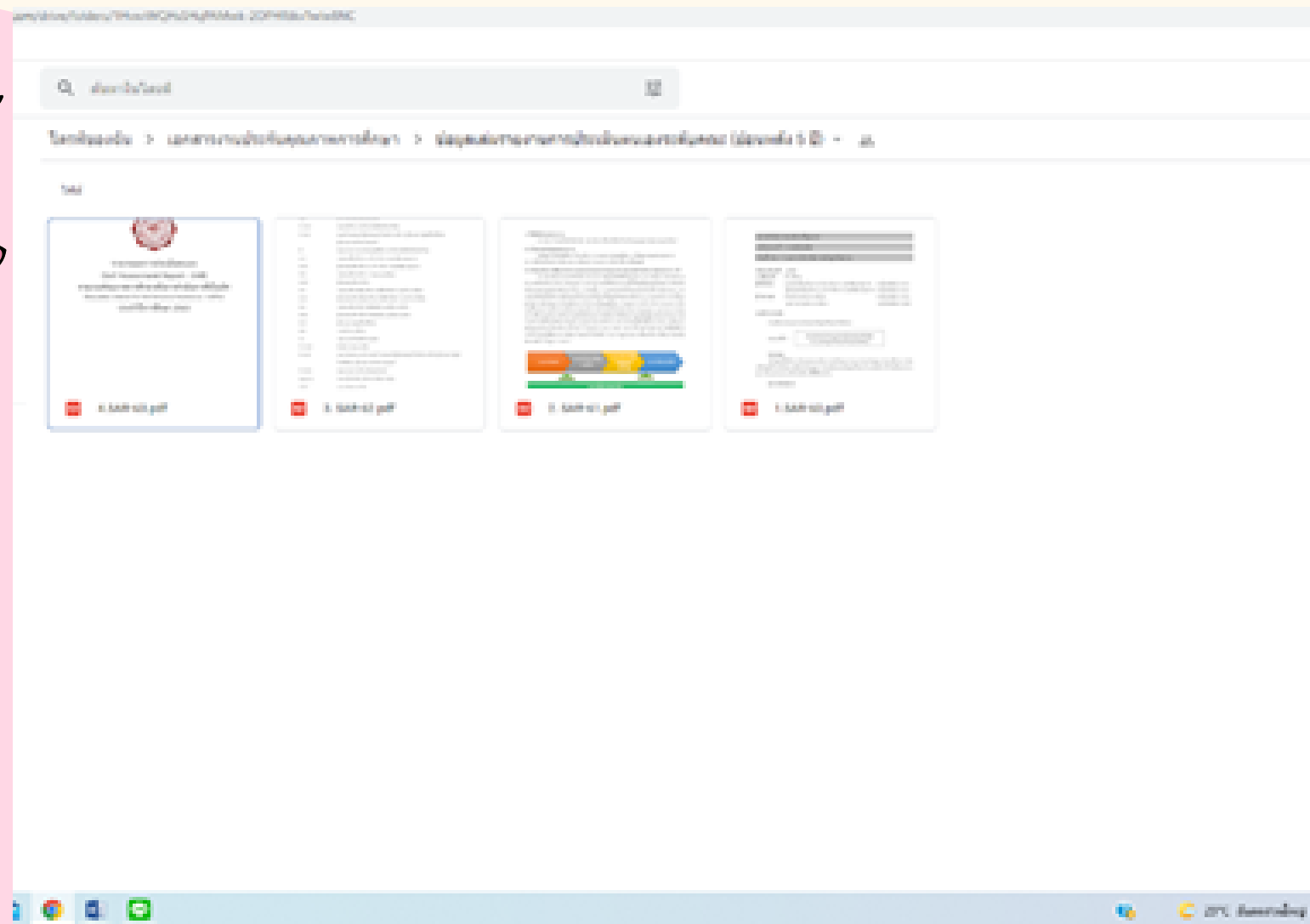

## 2.2 โฟลเดอร์ฐานข้อมูลภาวะการมีงานทำของนิสิต (ย้อนหลัง 5 ปี)

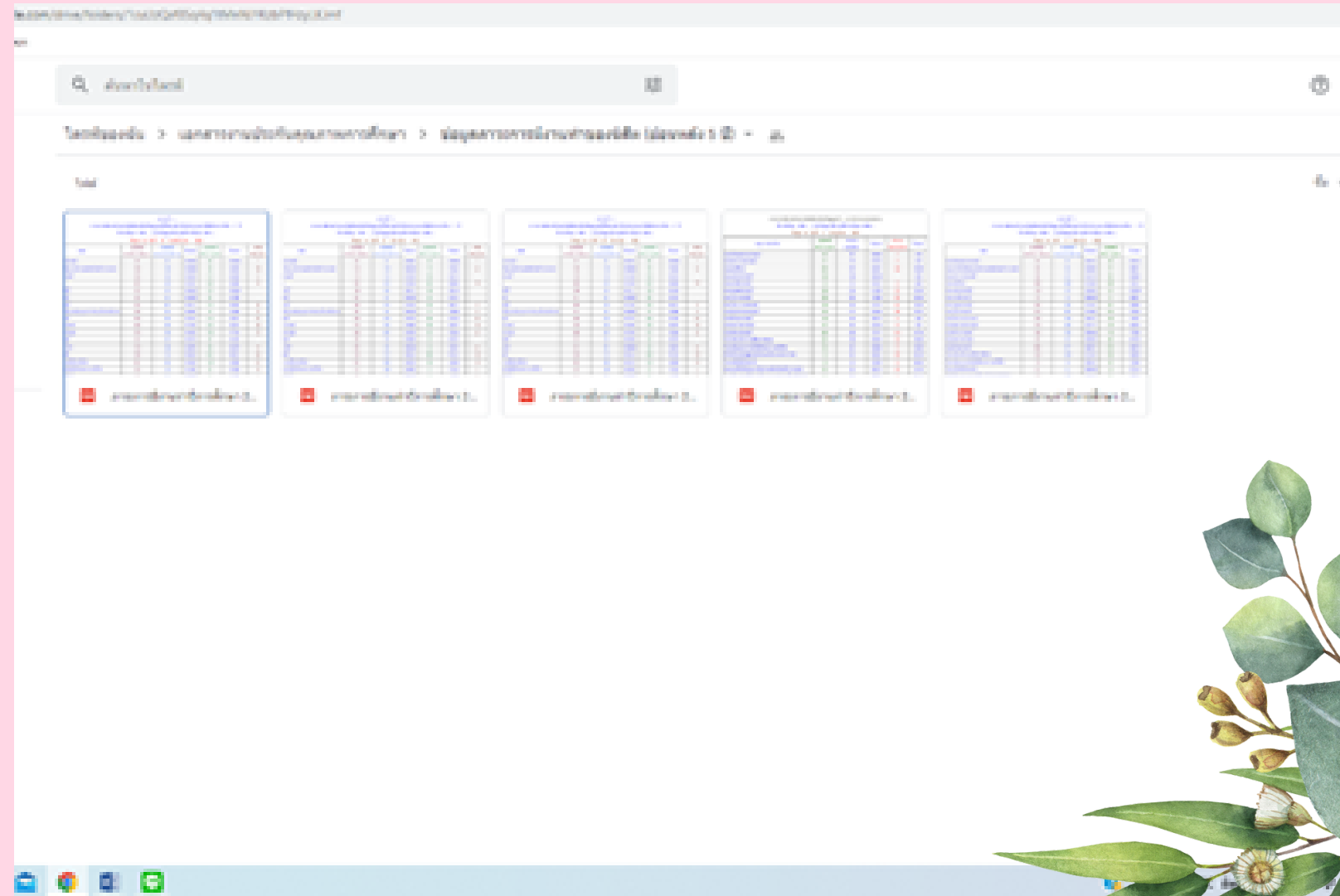

The screenshot displays a web interface with a search bar at the top containing the Thai text 'ค้นหาข้อมูล'. Below the search bar, there are navigation breadcrumbs: 'หน้าแรก > ระบบงานนิสิต > ระบบงานนิสิต (ย้อนหลัง 5 ปี)'. The main content area shows a table with several columns and rows of data. The table is divided into five sections, each with a small red icon and the text 'ระบบงานนิสิต'. The table contains numerical and categorical data, representing student work status over a 5-year period.



### 2.3 โฟลเดอร์ฐานข้อมูลผู้ใช้บัณฑิต (ย้อนหลัง 5 ปี)

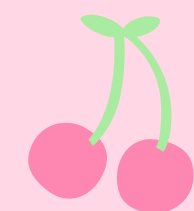
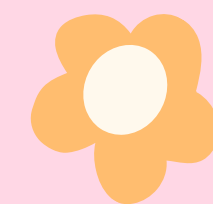
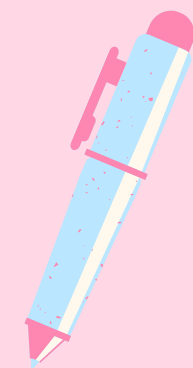
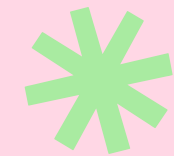
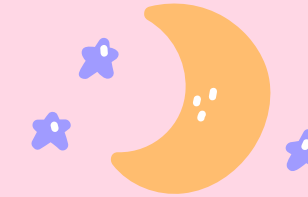
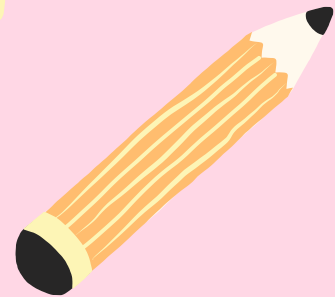
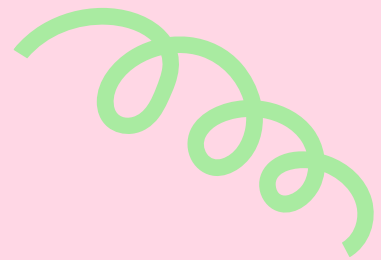
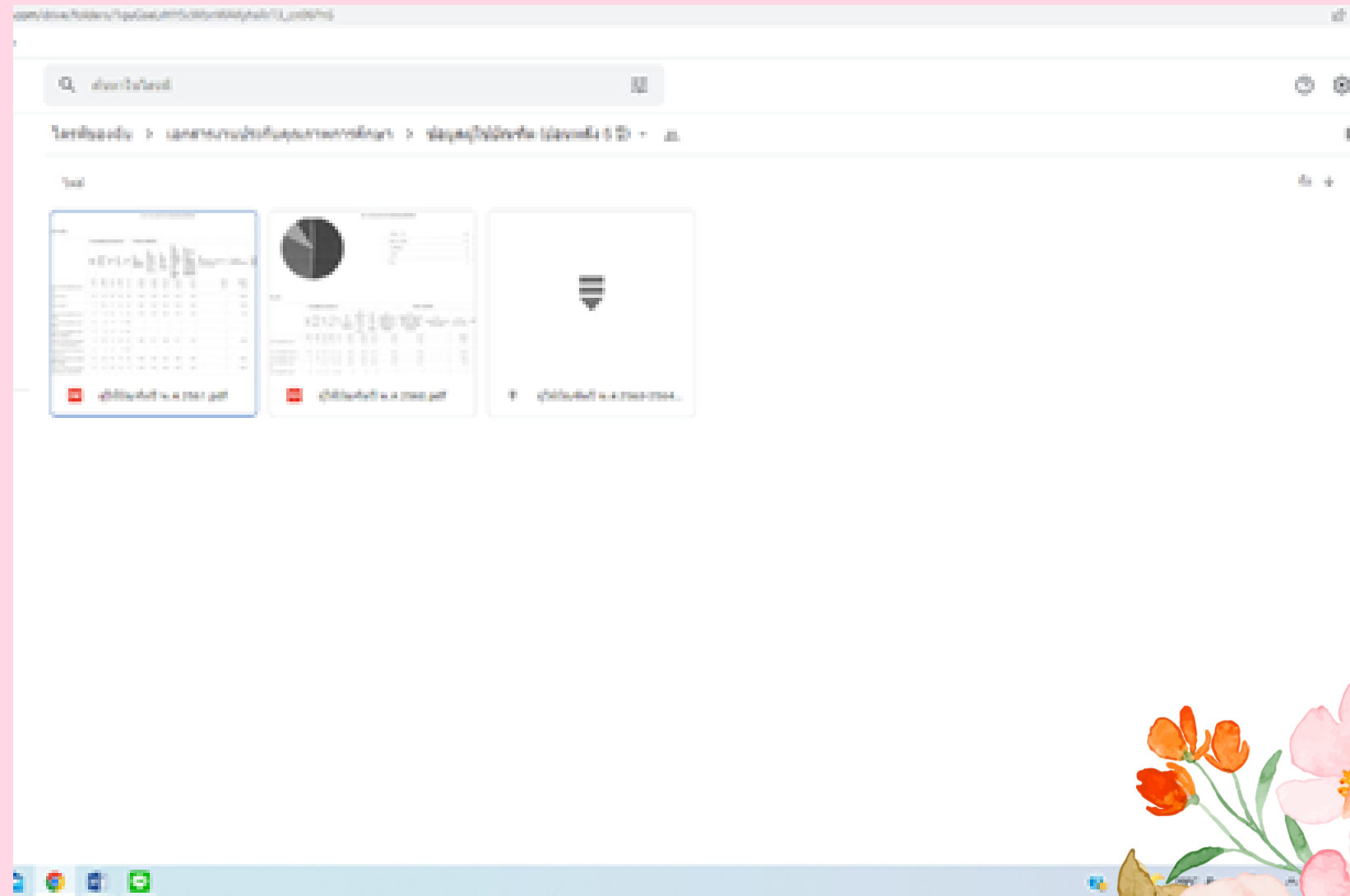

## 2.4 โฟลเดอร์ฐานข้อมูลผลงานวิชาการฯ (ย้อนหลัง 5 ปี)

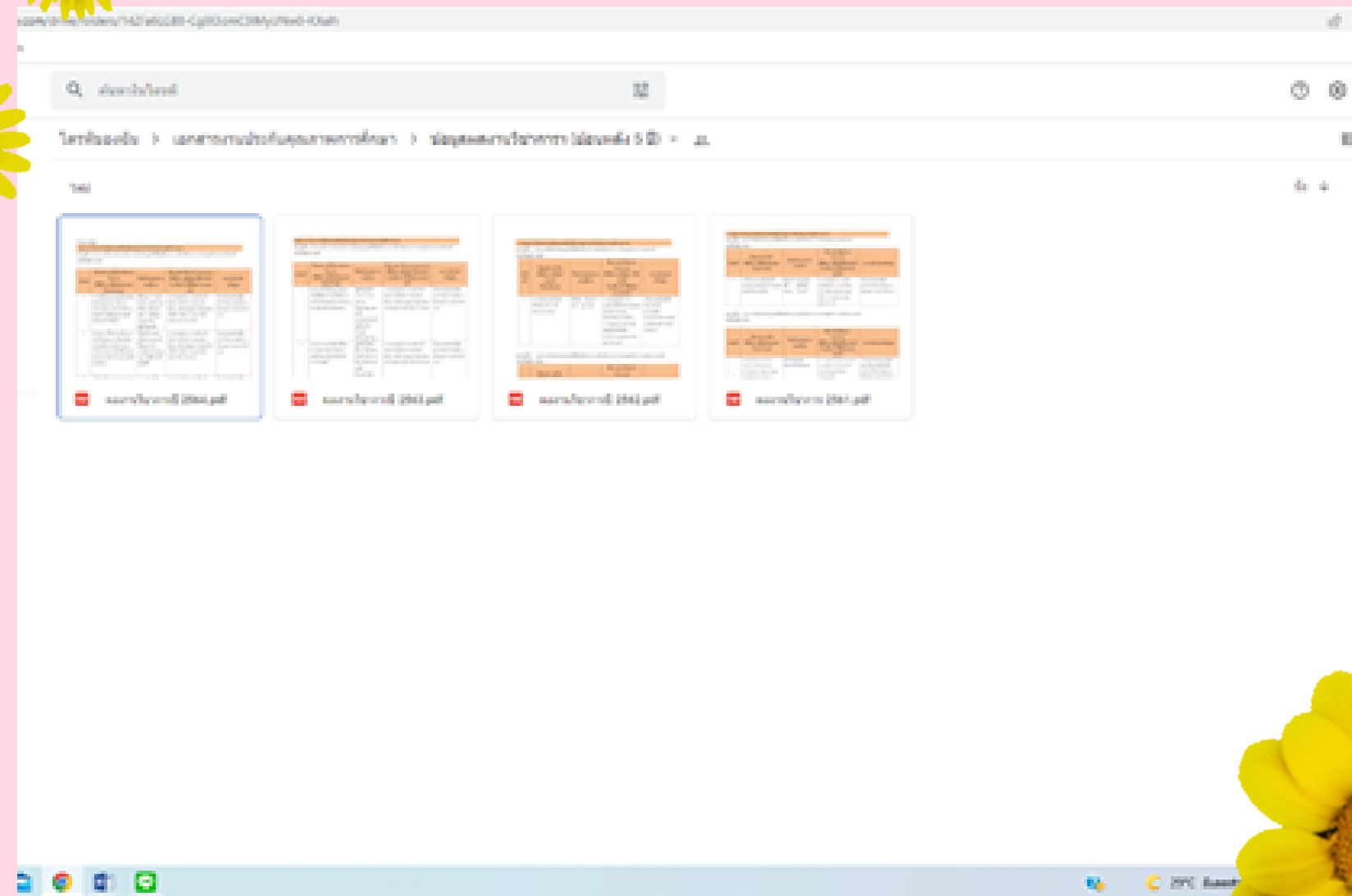

# จบการนำเสนอ

ขอขอบพระคุณท่านคณะกรรมการทุกท่านค่ะ/ครับ

