

H  
033.1  
5451  
2548



อตตานิ ทมยนิติ ปณตติตา

# บัณฑิตย้อมฝีกตน

S20962  
เอกสาร มศว

h241310

# คำนำ

รายงานประจำปี งบประมาณ 2548 ของคณะแพทยศาสตร์ มหาวิทยาลัยศรีนครินทรวิโรฒ ได้จัดทำขึ้น เพื่อเสนอผลการดำเนินงาน ของคณะแพทยศาสตร์ มหาวิทยาลัยศรีนครินทรวิโรฒ ในรอบปีงบประมาณ 2548

ข้อมูลต่างๆ ที่มีอยู่ในรายงานเล่มนี้ หวังว่าจะมีประโยชน์สำหรับหน่วยงานหรือผู้ต้องการจะทราบเพื่อนำไปใช้ประโยชน์ตามแต่วัตถุประสงค์ของหน่วยงานหรือบุคคลนั้น แต่ถ้าหากจะมีสิ่งหนึ่งสิ่งใด ขาดตกบกพร่องหรือท่านมีข้อเสนอแนะที่ดีประการใดก็ตามกรุณาติดต่อและสอบถามได้จากงานนโยบายและแผน คณะแพทยศาสตร์ซึ่งเป็นผู้จัดทำรายงานประจำปีเล่มนี้ ได้ตลอดเวลา

คณะแพทยศาสตร์

มหาวิทยาลัยศรีนครินทรวิโรฒ

มีนาคม 2549

# สารบัญ

หน้า

## บทนำ

๑ ประวัติการจัดตั้ง คณะแพทยศาสตร์ มศว	3
๑ ผู้ดำรงตำแหน่งคณบดี คณะแพทยศาสตร์ มศว อดีต – ปัจจุบัน	5
๑ นโยบายของคณะแพทยศาสตร์	6
๑ ปรัชญา ปณิธาน วิสัยทัศน์ พันธกิจ คณะแพทยศาสตร์	7
๑ ความมุ่งหมาย	8
๑ วัตถุประสงค์ของหลักสูตร	9

## การบริหาร

๑ คณะผู้บริหาร คณะแพทยศาสตร์	13
๑ รายนามผู้บริหาร	14
๑ คณะกรรมการประจำคณะแพทยศาสตร์	15
๑ การแบ่งส่วนราชการ คณะแพทยศาสตร์	17

## การจัดการศึกษา

๑ ระดับปริญญาตรี	21
๑ ระดับบัณฑิตศึกษา	24

## การดำเนินงาน

๑ การจัดสวัสดิการและพัฒนาศักยภาพนิสิต	31
๑ งานแพทยศาสตรศึกษา	34
๑ การวิจัย	34
๑ ฝ่ายวิเทศสัมพันธ์	35
๑ ฝ่ายกิจการพิเศษ	36
๑ งานบริการวิชาการศูนย์การแพทย์สมเด็จพระเทพฯ	37

## การพัฒนาบุคลากร

๑ สรุปข้อมูลการพัฒนาบุคลากร คณะแพทยศาสตร์	51
๑ จำนวนบุคลากร คณะแพทยศาสตร์	51
๑ การลาศึกษาต่อในประเทศ	52
๑ การลาศึกษาต่อต่างประเทศ	55
๑ การเข้าร่วมอบรม ประชุม สัมมนา ศึกษาดูงานในประเทศ	56
๑ การประชุม สัมมนา ฝึกอบรม ด้วยแหล่งทุนภายนอก	78
๑ การเข้าร่วมอบรม ประชุม สัมมนาศึกษาดูงานต่างประเทศ	86

## การจัดการ

☒ จำนวนนักศึกษา	97
☒ จำนวนบัณฑิตแพทย์ที่สำเร็จการศึกษา	99
☒ ทุนการศึกษา	101
☒ อาจารย์แพทย์ที่เป็นแบบอย่างดีเด่นในเชิงคุณธรรมของแพทยสภา	102
☒ นิสิตแพทย์ที่ได้รับโล่เกียรติคุณ	103

## การวิจัย

☒ สรุปรงานวิจัย ประจำปี 2548	107
☒ งานวิจัยที่แล้วเสร็จและงานวิจัยที่ดำเนินการอยู่	108
☒ งานวิจัยที่ดีพิมพ์เผยแพร่	124

## การบริการวิชาการแก่สังคม

☒ กรรมการบริหาร/ดำเนินงาน สถาบัน/องค์กรวิชาชีพ	133
☒ อาจารย์พิเศษ/วิทยากร	141

## ผลงานทางวิชาการ

☒ เอกสารคำสอนและตำรา	155
☒ บทความทางวิชาการ	163

## การงบประมาณ

☒ งบประมาณรายจ่าย ประจำปีงบประมาณ 2548	169
☒ ตารางและแผนภูมิเปรียบเทียบงบประมาณแผ่นดิน ประจำปีงบประมาณ พ.ศ. 2546 - 2548	170
☒ แบบสรุบบงบประมาณรายจ่ายจากเงินรายได้ ประจำปีงบประมาณ พ.ศ. 2548	171
☒ งบประมาณเงินรายได้ประจำปีงบประมาณ 2548 แยกตามพันธกิจ	173

## ภาคกิจกรรม

☒ ประมวลภาพกิจกรรม	177
--------------------	-----





# บทนำ





## ประวัติการจัดตั้ง คณะแพทยศาสตร์ มศว

โครงการจัดตั้งคณะแพทยศาสตร์ มหาวิทยาลัยศรีนครินทรวิโรฒ เริ่มดำเนินการมาตั้งแต่ปีพ.ศ. 2523 โดยได้รับความเห็นชอบจากคณะรัฐมนตรี ตรงกับรัฐบาลของ ฯพณฯ องคมนตรีและรัฐบุรุษพลเอกเปรม ติณสูลานนท์ ซึ่งเป็นนายกรัฐมนตรีในขณะนั้น และได้รับการอนุมัติให้จัดตั้งขึ้นเมื่อวันที่ 16 มิถุนายน 2528 (ตามประกาศของทบวงมหาวิทยาลัย ในราชกิจจานุเบกษา ฉบับพิเศษเล่ม 102 ตอนที่ 76 หน้า 19 - 20)

คณะแพทยศาสตร์ มหาวิทยาลัยศรีนครินทรวิโรฒ ได้ก่อตั้งขึ้นเพื่อแก้ไขปัญหาการขาดแคลนแพทย์ของประเทศ เกิดขึ้นจากความร่วมมือประสานงานระหว่างมหาวิทยาลัยศรีนครินทรวิโรฒ กับกรุงเทพมหานครโดยใช้โรงพยาบาลเป็นฐานการศึกษาระยะคลินิก ยึดนโยบายประหยัดงบประมาณแผ่นดิน นำทรัพยากรทั้งบุคคล วัสดุและองค์กรที่มีอยู่แล้วใช้ให้เกิดประโยชน์สูงสุด นอกจากนี้ยังได้รับความร่วมมือจากโรงพยาบาลตำรวจ และโรงพยาบาลส่วนภูมิภาคในสังกัดกระทรวงสาธารณสุข ที่มีอยู่แล้วเป็นสถาบันสมทบเพื่อจัดการเรียนการสอน ส่งผลให้นิสิตแพทย์ได้รับประสบการณ์หลากหลายและกว้างขวางเป็นอย่างมาก

คณะแพทยศาสตร์ มหาวิทยาลัยศรีนครินทรวิโรฒ แบ่งออกเป็น 17 ภาควิชา ดังนี้

1. ภาควิชากายวิภาคศาสตร์
2. ภาควิชาชีวเคมี
3. ภาควิชาสรีรวิทยา
4. ภาควิชาเภสัชวิทยา
5. ภาควิชาจุลชีววิทยา
6. ภาควิชาพยาธิวิทยา
7. ภาควิชากุมารเวชศาสตร์
8. ภาควิชาจักษุ โสต ศอ นาสิก ลาริงซ์วิทยา
9. ภาควิชาจิตเวชศาสตร์
10. ภาควิชารังสีวิทยา
11. ภาควิชาวิสัญญีวิทยา
12. ภาควิชาเวชศาสตร์ป้องกันและสังคม
13. ภาควิชาศัลยศาสตร์
14. ภาควิชาสูติศาสตร์ – นรีเวชวิทยา
15. ภาควิชาอายุรศาสตร์
16. ภาควิชาออร์โธปิดิกส์
17. ภาควิชานิติเวชศาสตร์



โดยภาควิชาที่ 1 - 5 เป็นภาควิชาปริคlinik อยู่ที่มหาวิทยาลัยศรีนครินทรวิโรฒ  
ภาควิชาที่ 6 - 16 เป็นภาควิชาคลินิก อยู่ที่ศูนย์การแพทย์สมเด็จพระเทพรัตนราชสุดา ฯ  
สยามบรมราชกุมารี ภาควิชาที่ 17 อยู่ที่สถาบันนิติเวชศาสตร์สำนักงานตำรวจแห่งชาติ ปัจจุบันมี  
บัณฑิตที่สำเร็จการศึกษาออกไปเป็นแพทย์ซึ่งส่วนใหญ่ปฏิบัติงานอยู่ตามโรงพยาบาลต่าง ๆ ทั่ว  
ประเทศถึง 15 รุ่น รวม 837 คน จำนวนอาจารย์สังกัดคณะแพทยศาสตร์ มหาวิทยาลัยศรีนคริน  
ทรวิโรฒ ในปัจจุบันมีอยู่ 195 คน แบ่งเป็นอาจารย์ฝ่ายคลินิก 131 คน อาจารย์ฝ่ายปริคlinik  
64 คน

ในปี พ.ศ. 2535 คณะแพทยศาสตร์ร่วมกับมหาวิทยาลัยได้เห็นพ้องกันที่จะมี  
โรงพยาบาลเป็นของตนเอง เพื่อรองรับการขยายตัวของคณะแพทยศาสตร์ และนำไปสู่ความเป็นเลิศ  
ทางวิชาการ โดยเริ่มโครงการ "ศูนย์การแพทย์สมเด็จพระเทพรัตนราชสุดา ฯ สยามบรมราชกุมารี"  
เพื่อเป็นการเฉลิมพระเกียรติ ในวโรกาสที่สมเด็จพระเทพรัตนราชสุดา ฯ สยามบรมราชกุมารี  
ทรงเจริญพระชนมพรรษาครบสามรอบ มหาวิทยาลัยศรีนครินทรวิโรฒ ได้กำหนดให้สร้าง  
ศูนย์การแพทย์สมเด็จพระเทพรัตนราชสุดา ฯ สยามบรมราชกุมารีนี้ บนเนื้อที่ 250 ไร่ ในบริเวณ  
พื้นที่ของมหาวิทยาลัยศรีนครินทรวิโรฒ อำเภอองครักษ์ เป็นอาคารโรงพยาบาล 500 เตียง  
มี 17 ชั้น พื้นที่ 60,000 ตารางเมตร ก่อสร้างเสร็จในปี พ.ศ. 2542 และเริ่มเปิดบริการรักษา  
ผู้ป่วยนอก (OPD) เมื่อเดือนมกราคม 2543 และได้เปิดอย่างเป็นทางการ เมื่อวันที่ 2  
พฤศจิกายน 2544 โดยสมเด็จพระเทพรัตนราชสุดา ฯ สยามบรมราชกุมารี เสด็จเป็นองค์ประธาน  
ในพิธี ปัจจุบันมี ผู้ป่วยใน จำนวน 331 เตียง และจะขยายจนครบ 500 เตียงในปีต่อไป

ศูนย์การแพทย์สมเด็จพระเทพรัตนราชสุดา ฯ สยามบรมราชกุมารี เป็นหน่วยงานหนึ่ง  
ภายใต้ความรับผิดชอบของคณะแพทยศาสตร์ มีวัตถุประสงค์เพื่อการศึกษา การวิจัย การบริการวิชาการ  
แก่สังคม และการบริการด้านการแพทย์แก่ประชาชน โดยจัดการเรียนการสอน การฝึกปฏิบัติ  
การฝึกอบรม ให้แก่นิสิตคณะแพทยศาสตร์และคณะวิทยาศาสตร์สุขภาพอื่น ๆ ได้แก่ คณะพยาบาล-  
ศาสตร์ คณะสหเวชศาสตร์ คณะเภสัชศาสตร์ และคณะทันตแพทยศาสตร์ ในระดับปริญญาตรีและ  
บัณฑิตศึกษา การวิจัยทางการแพทย์และสาธารณสุขของประเทศ การให้บริการด้านการป้องกันโรค  
แก่ประชาชนในพื้นที่และชุมชน รวมทั้งการส่งเสริมฟื้นฟูสมรรถภาพ ให้มีสุขภาพอนามัยและ  
คุณภาพชีวิตที่ดี





ผู้ดำรงตำแหน่ง คณบดีคณะแพทยศาสตร์  
มหาวิทยาลัยศรีนครินทรวิโรฒ อดีต - ปัจจุบัน

- |   |   |
|---|---|
| 1. ศาสตราจารย์ นายแพทย์ประพุดติ อีร์คุปต์<br>(PROF. DR. PRAPHERUT THIRAKHUPT)<br>(4 กรกฎาคม 2528 - 30 กันยายน 2528) | 5. ศาสตราจารย์ นายแพทย์ประพุดติ อีร์คุปต์<br>(PROF. DR. PRAPHERUT THIRAKHUPT)<br>(26 กุมภาพันธ์ 2535 - 29 ธันวาคม 2537) |
| 2. ศาสตราจารย์ นายแพทย์ปราโมทย์ วีรานูวัตต์<br>(PROF. DR. PRAMOTE VIRANUVATH)<br>(1 ตุลาคม 2528 - 30 กันยายน 2533)  | 6. รองศาสตราจารย์ ดร. บุญเอิญ มิลินทสูต<br>(ASSOC. PROF. DR. BOONEARN MILINDASUTA)<br>(30 ธันวาคม 2537 - 4 มกราคม 2538) |
| 3. ศาสตราจารย์ นายแพทย์วสันต์ จงเจษฎ์<br>(PROF. DR. VASANT CHONGCHET)<br>(1 ตุลาคม 2533 - 30 กันยายน 2534)          | 7. นายแพทย์ธรรมนูญ วานิชะพงศ์<br>(DR. THAMNOON VANIYAPONG)<br>(5 มกราคม 2538 - 5 มีนาคม 2546)                           |
| 4. นายแพทย์ธวัชชัย ภาสุรกุล<br>(DR. THAWATCHAI PASURAKUL)<br>(1 ตุลาคม 2534 - 25 กุมภาพันธ์ 2535)                   | 8. รองศาสตราจารย์ นายแพทย์อรุณวงศ์ เทพชาตรี<br>(ASSOC. PROF. DR. ARUNWONGSE THEPCHATRI)<br>(มีนาคม 2546 - ปัจจุบัน)     |





## นโยบายของคณะแพทยศาสตร์

ประเทศไทยมีโรงเรียนแพทย์อยู่ 10 แห่ง ทุกแห่งมีเป้าหมายตรงกันคือการผลิตบัณฑิตที่มีคุณภาพตามความต้องการของสังคม ออกไปรับใช้ประเทศชาติตามนโยบายด้านการแพทย์และสาธารณสุขของประเทศ ผู้บริหารโรงเรียนแพทย์ ทุกระดับ ตั้งแต่ คณบดี รองคณบดี ผู้ช่วยคณบดี อาจารย์แพทย์ทุกท่านล้วนมีบทบาทสำคัญที่จะสร้างความเจริญให้สถาบัน และเป็นผู้กำหนดคุณภาพของบัณฑิต โดยข้อเท็จจริงแพทย์ทุกท่านจะมีประสบการณ์ และเชี่ยวชาญในวิชาชีพเป็นอย่างดี แต่มีส่วนน้อยที่เคยผ่านประสบการณ์ หรือเรียนรู้ด้านการบริหารโดยตรง สำหรับการบริหารการศึกษาก็จำเป็นต้องมีนโยบาย ผลงานจึงจะเป็นไปตามเป้าหมาย กลุ่มบุคลากรทุกระดับ ปฏิบัติงานให้เป็นไปตามนโยบาย โดยเฉพาะอาจารย์ซึ่งเป็นกลุ่มเป้าหมายที่สำคัญยิ่ง จึงจำเป็นต้องมีคณะฯ จะต้องสร้างความรู้ สร้างประสบการณ์ ให้อาจารย์ได้เข้าใจทิศทางโดยเฉพาะอาจารย์ใหม่ๆ ทั้งนี้ เพื่อให้การผลิตบัณฑิตมีคุณภาพตรงตามวัตถุประสงค์การศึกษา

คณะแพทยศาสตร์ มหาวิทยาลัยศรีนครินทรวิโรฒ ได้รับการสถาปนาขึ้นด้วยจุดมุ่งหมายที่จะให้ผลิตแพทย์ มีเจตคติที่ดีในการรับใช้สังคมไทย ให้มีความรอบรู้และเชี่ยวชาญงานสาธารณสุขของประเทศ มีคุณธรรมและความเสียสละเพื่อประโยชน์ต่อส่วนรวม

ทั้งนี้ บัณฑิตแพทย์ ที่จบไปในแต่ละรุ่นจะต้องมีคุณสมบัติที่สอดคล้องกับนโยบายที่ได้วางไว้ดังนี้

1. สามารถชั่งปัญหาสุขภาพของประชากรได้
2. วางแผนระบบการให้บริการสาธารณสุข เพื่อแก้ปัญหาสุขภาพได้
3. บริหารองค์การให้บริการสาธารณสุขได้
4. วางแผนและจัดการศึกษาให้ความรู้ ทางสาธารณสุข สุขภาพ
5. แก้ปัญหาในระดับบุคคลได้
6. พัฒนาตนเอง





## ปรัชญา

“บัณฑิตย่อมฝึกตน”

## ปณิธาน

คณะแพทยศาสตร์ มหาวิทยาลัยศรีนครินทรวิโรฒ ได้รับการสถาปนาขึ้นด้วยจุดมุ่งหมายที่จะให้นิสิตแพทย์มีเจตคติที่ดีในการรับใช้สังคม ให้มีความรอบรู้ และเชี่ยวชาญงานสาธารณสุขของประเทศ มีคุณธรรม และความเสียสละเพื่อประโยชน์ส่วนรวม

## วิสัยทัศน์

“เป็นสถาบันผลิตบุคลากรและสร้างองค์ความรู้ทางการแพทย์ที่ทันสมัย มีคุณภาพ ให้บริการด้านสุขภาพแก่ชุมชน ด้วยเทคโนโลยี วิชาการ และภูมิปัญญาไทยที่ได้มาตรฐาน เพื่อเป็นสถาบันชั้นนำของประเทศในปี 2552”

## พันธกิจ

1. ผลิตบัณฑิตแพทย์ และสาขาที่เกี่ยวข้องตลอดจนการศึกษาล้างปริญญา เพื่อให้เกิดความรู้คู่คุณธรรม สอดคล้องกับความต้องการของชุมชนและสังคม
2. ผลิตงานวิจัยพื้นฐาน ประยุกต์ ที่มีคุณภาพอย่างต่อเนื่องเป็นที่ยอมรับทั้งในประเทศและนานาชาติ
3. ให้บริการทางด้านสุขภาพแบบองค์รวมที่ได้มาตรฐานสอดคล้อง กับความต้องการของชุมชน สังคม และนโยบายของประเทศ
4. ทำนุบำรุงศิลปะและวัฒนธรรม
5. มีการประกันคุณภาพ และระบบตรวจสอบคุณภาพที่ได้มาตรฐานสากล
6. มีการบริหารจัดการสถาบันอย่างมีเอกภาพ ประสิทธิภาพ เป็นธรรม โปร่งใส ตรวจสอบได้และสามารถพึ่งตนเอง พัฒนาและธำรงรักษาบุคลากร





## ความมุ่งหมาย

1. ผลิตบัณฑิตให้มีความรู้ความสามารถ และมีคุณภาพในสาขาวิชาแพทยศาสตร์
2. ผลิตบัณฑิตให้สามารถออกรับใช้ชุมชน ที่ทุรกันดารได้อย่างมีประสิทธิภาพ ซึ่งสอดคล้องกับนโยบายของประเทศ และสนองตอบต่อความต้องการ แพทย์ของประชาชนชาวชนบทอย่างแท้จริง
3. ร่วมมือกับ โรงพยาบาลตำรวจ สถาบันนิติเวชศาสตร์ สถาบันสมทบแหล่งอื่น และโรงพยาบาลส่วนภูมิภาค ในสังกัด กระทรวงสาธารณสุข ในการผลิต บัณฑิตแพทย์ ให้มีคุณภาพสามารถออกรับใช้สังคมได้อย่างมีประสิทธิภาพ
4. การร่วมงานกับหน่วยงานภายในและภายนอก ในการให้บริการทาง วิชาการแก่สังคมและการทำนุบำรุงศิลปวัฒนธรรมของชาติ
5. พัฒนาคณาจารย์ในการค้นคว้า วิจัย เพื่อนำเทคโนโลยีที่เหมาะสม มาใช้ ในทางให้บริการและทางวิชาการ
6. ผลิตนักวิจัยทางด้านแพทยศาสตร์ที่จะเป็นพื้นฐานสำคัญในการวางแผน และดำเนินการพัฒนาประเทศ
7. ส่งเสริมการตีพิมพ์ผลงานการวิจัย การผลิตเอกสาร ตำรา อุปกรณ์ เพื่อ จัดการเรียนการสอนให้มีประสิทธิภาพและประสิทธิผล
8. ปลุกฝังเจตคติที่ดีให้บัณฑิตในการรับรู้ความต้องการของสังคม (SOCIAL NEEDS) และการใฝ่ทางวิชาการ โดยการจัดโครงการการศึกษาต่อเนื่อง (CME)







## วัตถุประสงค์ของหลักสูตร

เมื่อนิสิตแพทย์จบการศึกษาเป็นบัณฑิตแล้วจะสามารถ

### 1. ชี้บ่งปัญหาสุขภาพของประชากรดังต่อไปนี้

- 1.1 ทั้งทางกาย ทางจิต และสิ่งแวดล้อม
- 1.2 ทั้ง 3 ระดับ ได้แก่ ระดับชุมชน ระดับครอบครัว และระดับบุคคล
- 1.3 อธิบายถึงสาเหตุของปัญหา
- 1.4 อธิบายวิธีแก้ปัญหาแบบวิทยาศาสตร์

### 2. วางแผนระบบการให้บริการสาธารณสุขเพื่อแก้ปัญหาสุขภาพ

- 2.1 ทางกาย และทางจิต
- 2.2 ทั้ง 3 ระดับ ได้แก่ ระดับชุมชน ระดับครอบครัว และระดับบุคคล
- 2.3 โดยการรวบรวมข้อมูล วิเคราะห์ข้อมูล ด้านระบาดวิทยา สังคม การเมือง เศรษฐกิจ การศึกษา

### 3. บริหารองค์การให้บริการสาธารณสุข โดย ปฏิบัติหน้าที่ต่อไปนี้ได้

- 3.1 ให้บริการผู้ป่วยด้านการวินิจฉัยโรค การรักษาพยาบาลทางกาย ทางจิต และการฟื้นฟูสุขภาพทั้งผู้ป่วยภายใน ผู้ป่วยภายนอก และหน่วยเคลื่อนที่
- 3.2 ให้บริการส่งเสริมสุขภาพประเภทต่าง ๆ ดังนี้ การอนามัยแม่และเด็ก การวางแผนครอบครัว การอนามัยในโรงเรียน การโภชนาการ การสุขศึกษา ทั้งภายในและภายนอกองค์กร
- 3.3 ให้บริการและดำเนินงานสุขาภิบาล และป้องกันโรค
- 3.4 ให้บริการชั้นสูตรสาธารณสุขภายในองค์การ และสถานบริการสาธารณสุขต่าง ๆ
- 3.5 จัดระบบรับมอบ - ส่งผู้ป่วย เพื่อตรวจหรือรักษาต่อให้มีประสิทธิภาพ
- 3.6 สนับสนุน และ/หรือนิเทศงานทางด้านวิชาการ ตามแผนงานสาธารณสุขจังหวัด
- 3.7 รวบรวมสถิติข้อมูล และจัดทำรายงานเสนอต่อผู้บังคับบัญชา

### 4. วางแผนและจัดการศึกษาให้ความรู้ทางสาธารณสุข สุขภาพแก่บุคคล ครอบครัว และชุมชนได้



## 5. แก้ปัญหาระดับบุคคลได้ โดยสามารถ

- 5.1 อธิบายสภาพร่างกายและจิตใจของบุคคลปกติและผู้ป่วยได้
- 5.2 รวบรวมและวิเคราะห์ ข้อมูลของสภาพร่างกายและจิตใจที่ผิดปกติเพื่อหาสาเหตุของโรค ด้วยวิธี
  - ชักประวัติ
  - ตรวจร่างกายโดยใช้อุปกรณ์การตรวจ
  - แปลผลการตรวจทางห้องปฏิบัติการ และผลการตรวจพิเศษต่างๆ
- 5.3 ให้ข้อยุติหรือการวินิจฉัยโรคได้
- 5.4 ตัดสินใจให้การรักษา แล้วติดตามผลการรักษาและฟื้นฟูสุขภาพได้อย่างถูกต้องทันเวลา
- 5.5 ประเมินผลการรักษา และปรับปรุงแก้ไขการวินิจฉัยโรคเมื่อจำเป็นเพื่อให้สุขภาพของผู้ป่วยกลับคืนสู่ปกติอย่างรวดเร็ว

## 6. พัฒนาตนเอง

- 6.1 ให้มีความสามารถสูงขึ้น ทันต่อความก้าวหน้าทางวิชาการ ให้รอบรู้และเชี่ยวชาญทางด้านวิชาการ เพื่อก่อประโยชน์ด้านการพัฒนาการรักษาพยาบาล
- 6.2 ให้มีคุณธรรม จริยธรรม ให้รู้จักตนเอง ใฝ่รู้ มีความคิดริเริ่มสร้างสรรค์ รับผิดชอบ มีศีลธรรม และเสียสละ



# การบริหาร

---

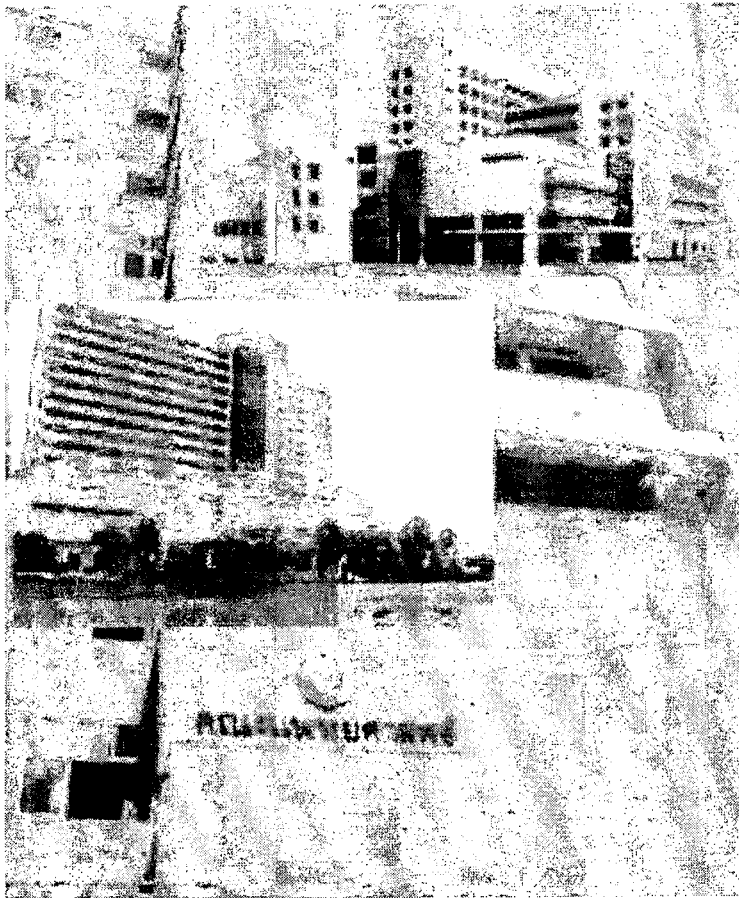



## คณะผู้บริหารคณะแพทยศาสตร์

คณบดี	รศ.นพ.อรุณวงศ์ เทพชาตรี
รองคณบดีฝ่ายศูนย์การแพทย์ฯ	ศ.นพ.วุฒิชัย ธนาพงศธร
รองคณบดีฝ่ายวิชาการ	ผศ.นพ.ไพโรจน์ จงบุญญิตเจริญ
รองคณบดีฝ่ายการศึกษา	รศ.ดร.ปานสิริ พันธุ์สุวรรณ
รองคณบดีฝ่ายวิเทศสัมพันธ์	รศ.นพ.โยธิน เบญจวง
รองคณบดีฝ่ายบริหาร	ผศ.นพ.สมพร วงศ์อมรรวม
รองคณบดีฝ่ายวางแผนและพัฒนา	รศ.พญ.เกศรา อัครดามงคล
รองคณบดีฝ่ายวิจัยและสารสนเทศ (IT)	รศ.ดร.สมชาย สันติวัฒนกุล
รองคณบดีฝ่ายพัฒนาคุณภาพ	ผศ.นพ.วิศาล มหาสิทธิวัฒน์
รองคณบดีฝ่ายกิจการพิเศษ	ผศ.นพ.ณรงค์ชัย ยิ่งศักดิ์มงคล
รองคณบดีฝ่ายพัฒนานิสิต	ผศ.ดร.ลัดดาวัลย์ ผิวทองงาม
ผู้ช่วยคณบดีฝ่ายแพทยศาสตรศึกษา	ผศ.นพ.ธนวัฒน์ สุวรรณจรัส
ผู้ช่วยคณบดีฝ่ายวิจัย	นพ.สุธีร์ รัตนะมงคลกุล
ผู้ช่วยคณบดีฝ่ายวิจัย (คลินิก)	ผศ.นพ.สงวนศักดิ์ ฤกษ์ศุภผล
ผู้ช่วยคณบดีฝ่ายวิจัย (ปรีคลินิก)	ผศ.ดร.วิสิทธิ์ ประดิษฐ์อาชีพ
ผู้ช่วยคณบดีฝ่ายสารสนเทศ (IT)	นพ.วิทย์ วราวิทย์
ผู้ช่วยคณบดีฝ่ายการศึกษา	รศ.ดร.เบญจมาศ ถนอมทรัพย์
ผู้ช่วยคณบดีฝ่ายพัฒนานิสิต (ปรีคลินิก)	ดร.วัลยา ธเนศพงศ์ธรรม
ผู้ช่วยคณบดีฝ่ายวิเทศสัมพันธ์	ผศ.ดร.วัชรวิรรณ ทองสะอาด
เลขาธิการคณะแพทยศาสตร์	น.ส.นัทรี แสงทองศรีกมล





## รายนามผู้บริหาร



รศ.นพ. อรุณวงศ์ เทพชาตรี  
คณบดีคณะแพทยศาสตร์



ศ.นพ. วุฒิชัย ธนาพงศ์ธร  
รองคณบดีฝ่ายศูนย์การแพทย์ฯ



ผศ.นพ. ไพโรจน์ จงษ์ญัตติเจริญ  
รองคณบดีฝ่ายวิชาการ



รศ.ดร. ปานสิริ พันธุ์สุวรรณ  
รองคณบดีฝ่ายการศึกษา



รศ.นพ. โยธิน เบญจวงษ์  
รองคณบดีฝ่ายวิเทศสัมพันธ์



ผศ.นพ. สมพร จงศ์อมรธรรม  
รองคณบดีฝ่ายบริหาร



รศ.พญ. เกศรา อัครามงคล  
รองคณบดีฝ่ายวางแผนและพัฒนา



รศ.ดร. สมชาย สันติวัฒนกุล  
รองคณบดีฝ่ายวิจัยและสารสนเทศ(IT)



ผศ.นพ. วิศาล มหาสิทธิวัฒน์  
รองคณบดีฝ่ายพัฒนาคุณภาพ



ผศ.นพ. ณรงค์ชัย ยิ่งศักดิ์มงคล  
รองคณบดีฝ่ายกิจการพิเศษ



ผศ.ดร. ลัดดาวัลย์ มิวทองงาม  
รองคณบดีฝ่ายพัฒนานิสิต



นางสาวนันทรี แสงทองศรีกมล  
เลขาธิการคณะแพทยศาสตร์



## คณะกรรมการประจำคณะแพทยศาสตร์

- |   |               |
|---|---------------|
| 1. คณบดีคณะแพทยศาสตร์<br>รองศาสตราจารย์ นายแพทย์ อรุณวงศ์ เทพชาตรี  | ประธานกรรมการ |
| 2. รองคณบดีฝ่ายศูนย์การแพทย์<br>ศาสตราจารย์ นายแพทย์ วุฒิชัย ธนาพงศธร   | กรรมการ       |
| 3. รองคณบดีฝ่ายวิชาการ<br>ผู้ช่วยศาสตราจารย์ นายแพทย์ ไพโรจน์ จงบุญญัตติเจริญ                                       | กรรมการ       |
| 4. รองคณบดีฝ่ายการศึกษา<br>รองศาสตราจารย์ ดร. ปานสิริ พันธุ์สุวรรณ  | กรรมการ       |
| 5. รองคณบดีฝ่ายวิเทศสัมพันธ์<br>รองศาสตราจารย์ นายแพทย์ โยธิน เบญจวงษ์  | กรรมการ       |
| 6. รองคณบดีฝ่ายบริหาร<br>ผู้ช่วยศาสตราจารย์ นายแพทย์ สมพร วงศ์อมรรตธรรม   | กรรมการ       |
| 7. รองคณบดีฝ่ายวางแผนและพัฒนา<br>รองศาสตราจารย์ แพทย์หญิง เกศรา อัครามงคล   | กรรมการ       |
| 8. รองคณบดีฝ่ายวิจัยและสารสนเทศ (IT)<br>รองศาสตราจารย์ ดร. สมชาย สันติวัฒนกุล                                       | กรรมการ       |
| 9. รองคณบดีฝ่ายพัฒนาคุณภาพ<br>ผู้ช่วยศาสตราจารย์ นายแพทย์ วิศาล มหาสิทธิวัฒน์                                       | กรรมการ       |
| 10. รองคณบดีฝ่ายกิจการพิเศษ<br>ผู้ช่วยศาสตราจารย์ นายแพทย์ ณรงค์ชัย ยิ่งศักดิ์มงคล                                  | กรรมการ       |
| 11. รองคณบดีฝ่ายพัฒนาหลักสูตร<br>ผู้ช่วยศาสตราจารย์ ดร. ลัดดาวัลย์ ผิวทองงาม  | กรรมการ       |
| 12. หัวหน้าภาควิชากายวิภาคศาสตร์<br>ผู้ช่วยศาสตราจารย์ ดร. วิภาวี อนุพันธ์พิศิษฐ์                                   | กรรมการ       |
| 13. หัวหน้าภาควิชากุมารเวชศาสตร์<br>ว่าที่ ร.อ. วิศิษฐ์ ตูจินดา   | กรรมการ       |
| 14. รักษาการแทนหัวหน้าภาควิชาจักษุ - โสต - คอ - นาสีก<br>สาริงซ์วิทยา<br>ศาสตราจารย์ นายแพทย์ ชัยรัตน์ นรินทร์รัตน์ | กรรมการ       |
| 15. หัวหน้าภาควิชาจิตเวชศาสตร์<br>รองศาสตราจารย์ แพทย์หญิง วันเพ็ญ ชูรกิจต์วัฒนการ                                  | กรรมการ       |



- |  |           |
|--|-----------|
| 16. หัวหน้าภาควิชาจุลชีววิทยา                      | กรรมการ   |
| ผู้ช่วยศาสตราจารย์ ดร. จันทนา เมฆสีประหลาด         |           |
| 17. หัวหน้าภาควิชาชีวเคมี                          | กรรมการ   |
| ผู้ช่วยศาสตราจารย์ ดร. วาสนา สุขุมศิริชาติ         |           |
| 18. หัวหน้าภาควิชานิติเวชศาสตร์                    | กรรมการ   |
| พล.ต.ต. วิชิต สมมาตรวัฒน์                          |           |
| 19. หัวหน้าภาควิชาพยาธิวิทยา                       | กรรมการ   |
| รองศาสตราจารย์ รัชนี้ อัสวรุ่งนรินทร์              |           |
| 20. หัวหน้าภาควิชาเภสัชวิทยา                       | กรรมการ   |
| พ.ต. หญิง ดร.ดวงพร พลเสน                           |           |
| 21. หัวหน้าภาควิชารังสีวิทยา                       | กรรมการ   |
| ผู้ช่วยศาสตราจารย์ นายแพทย์ วิชิต ลีละศิธร         |           |
| 22. หัวหน้าภาควิชาเวชศาสตร์ป้องกันและสังคม         | กรรมการ   |
| รองศาสตราจารย์ นายแพทย์ วันชัย บุพพินทร์           |           |
| 23. หัวหน้าภาควิชาวิสัญญีวิทยา                     | กรรมการ   |
| ผู้ช่วยศาสตราจารย์ แพทย์หญิง สมัญญา ทิศาวิภาต      |           |
| 24. หัวหน้าภาควิชาศัลยศาสตร์                       | กรรมการ   |
| ผู้ช่วยศาสตราจารย์ นายแพทย์ ปริญญา อัครานุรักษ์กุล |           |
| 25. หัวหน้าภาควิชาสูติศาสตร์ – นรีเวชวิทยา         | กรรมการ   |
| ผู้ช่วยศาสตราจารย์ นายแพทย์ วิเชียร มโนเลิศเทเวศ   |           |
| 26. หัวหน้าภาควิชาสรีรวิทยา                        | กรรมการ   |
| ผู้ช่วยศาสตราจารย์ ดร. ฉัตรศรี เดชะปัญญา           |           |
| 27. หัวหน้าภาควิชาอายุรศาสตร์                      | กรรมการ   |
| นายแพทย์ อรุณชัย แสงพานิชย์                        |           |
| 28. หัวหน้าภาควิชาออร์โธปิดิกส์                    | กรรมการ   |
| ผู้ช่วยศาสตราจารย์ นายแพทย์ นมดล พนอำพน            |           |
| 29. เลขาธิการคณะแพทยศาสตร์                         | เลขาธิการ |
| นางสาวนัทรี แสงทองศรีกมล                           |           |





# การแบ่งส่วนราชการคณะแพทยศาสตร์

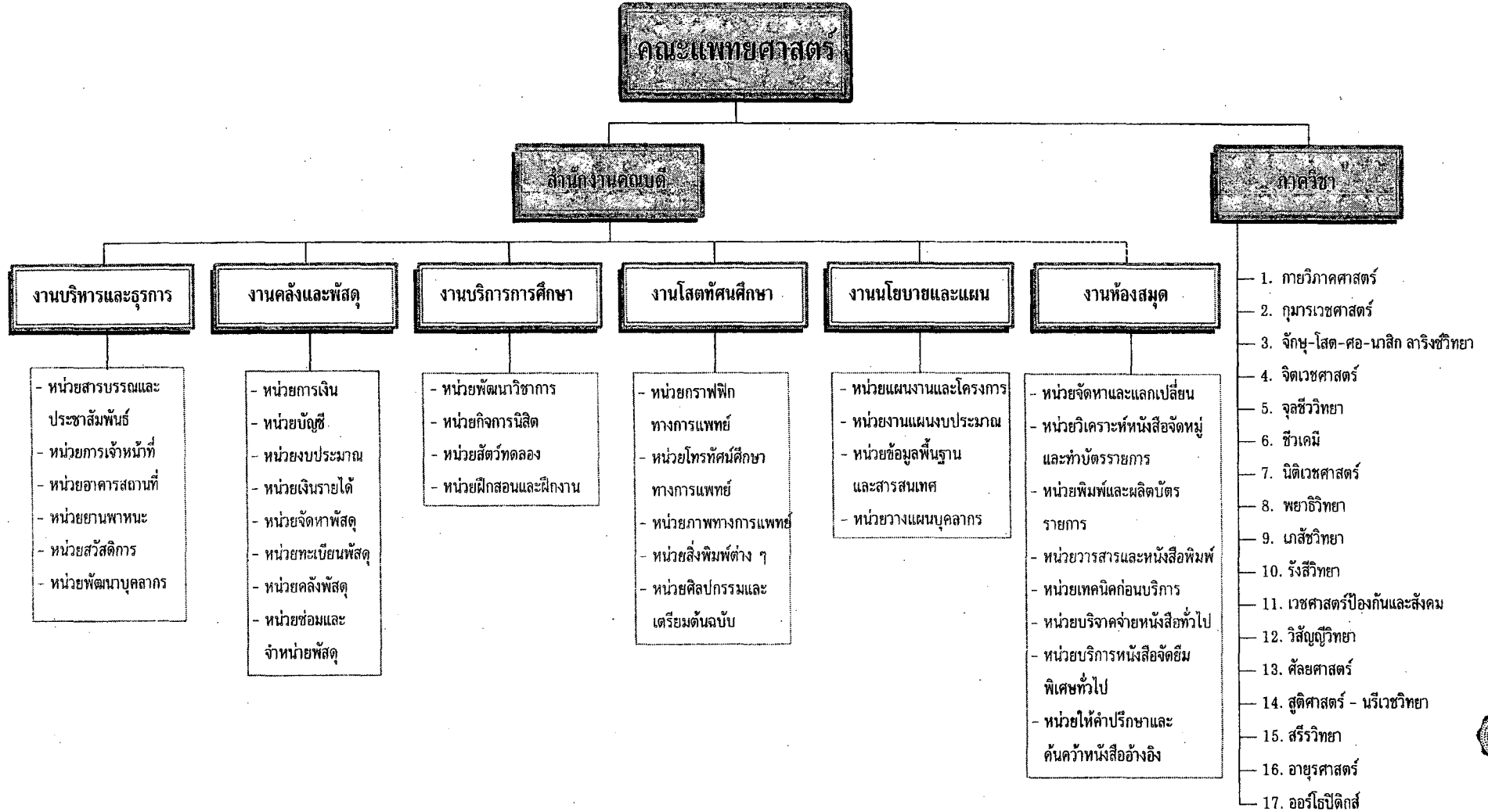

# การจัดการศึกษา

---





## การจัดการศึกษา

คณะแพทยศาสตร์ มหาวิทยาลัยศรีนครินทรวิโรฒ ได้จัดการศึกษาเป็น 2 ระดับ คือ  
ระดับปริญญาตรี แบ่งเป็น หลักสูตรแพทยศาสตรบัณฑิต หลักสูตรปกติ และหลักสูตร  
แพทยศาสตรบัณฑิต (โครงการร่วมระหว่างคณะแพทยศาสตร์ มหาวิทยาลัยศรีนครินทรวิโรฒ  
และคณะแพทยศาสตร์ มหาวิทยาลัยนอตติงแฮม ประเทศอังกฤษ)

หลักสูตรแพทยศาสตรบัณฑิต หลักสูตรปกติ จำนวน 250 หน่วยกิต จัดการเรียน  
การสอนดังนี้

### 1. ระยะเวลาเตรียมแพทย์ (38 หน่วยกิต)

เป็นการศึกษาวิชาวิทยาศาสตร์สาขาต่าง ๆ เช่น ชีววิทยา เคมี ฟิสิกส์ คณิตศาสตร์ และ  
วิชาบังคับพื้นฐานทั่วไป เพื่อเป็นรากฐานในการศึกษาวิทยาศาสตร์การแพทย์ และพฤติกรรมศาสตร์  
ต่อไป นิสิตจะศึกษาอยู่ที่มหาวิทยาลัยศรีนครินทรวิโรฒ องค์กรักษ์ เป็นเวลา 1 ปี ต่อจากนั้น  
ย้ายมาศึกษาวิชาปรีคลินิกและคลินิกต่อไป

### 2. ระยะเวลาปรีคลินิก (52 หน่วยกิต)

เป็นการศึกษาวิชาบังคับพื้นฐานเฉพาะสาขาได้แก่ กายวิภาคศาสตร์ ชีวเคมี สรีรวิทยา  
จุลชีววิทยา พาราสิตวิทยา พยาธิวิทยา เกสัชวิทยา บทนำเข้าสู่คลินิกเบื้องต้นเพื่อให้รู้จักส่วน  
ต่าง ๆ ของร่างกาย หน้าที่การทำงานของส่วนนั้น ๆ เชื้อจุลินทรีย์ที่ทำให้เกิดโรค และการ  
เปลี่ยนแปลงเพื่อเตรียมความรู้ก่อนจะขึ้นไปสู่ระยะคลินิก ใช้เวลาศึกษา 2 ปีที่คณะแพทยศาสตร์  
มหาวิทยาลัยศรีนครินทรวิโรฒ วิทยาเขตประสานมิตร และภาควิชาอายุรศาสตร์ที่ศูนย์การแพทย์  
สมเด็จพระเทพรัตนราชสุดาฯ สยามบรมราชกุมารี อำเภองครักษ์ จังหวัดนครนายก

### 3. ระยะเวลาคลินิก (160 หน่วยกิต)

เป็นการศึกษาวิชาทางการคลินิก เพื่อให้รู้จักพยาธิวิทยา กำเนิดลักษณะทางระบบวิทยา  
อาการ และอาการแสดงของโรค วิธีการวินิจฉัย วิธีการรักษา การฟื้นฟูสมรรถภาพและป้องกันไม่ให้  
เกิดโรค ใช้เวลาศึกษา 3 ปี ที่ศูนย์การแพทย์สมเด็จพระเทพรัตนราชสุดาฯ สยามบรมราชกุมารี  
อำเภองครักษ์ จังหวัดนครนายก คณะแพทยศาสตร์ โรงพยาบาลตำรวจและโรงพยาบาลสมทบอื่นๆ

นิสิตที่ศึกษารายวิชาต่าง ๆ ในระดับชั้นปีที่ 6 ที่มีระยะเวลาการเรียนไม่น้อยกว่า 80%  
จะมีสิทธิเข้าสอบรวบยอดเพื่อประมวลความรู้ (Comprehensive – examination) เมื่อสอบรวบยอด  
ผ่านทุกรายวิชาในหลักสูตรแล้ว จึงจะได้รับการเสนอชื่อเพื่อปริญญาแพทยศาสตรบัณฑิต



แบ่งการรับนิสิตเป็น 2 วิธี ได้แก่

1. โดยวิธีสอบตรง จำนวน 60 คน ดังนี้ รับนักเรียนที่กำลังศึกษาในชั้นมัธยมศึกษาปีที่ 6 (หรือกำลังศึกษาในชั้นมัธยมศึกษาปีที่ 5 ตามโครงการส่งเสริมและพัฒนาให้นักเรียนที่มีความสามารถพิเศษในการเรียนชั้นมัธยมศึกษาตอนปลาย(สพพ.) หรือโครงการลงทะเบียนเรียนตามเวลาและความสามารถของนักเรียน(ลปส.) ของกรมสามัญศึกษา) แผนวิทยาศาสตร์ และจะสำเร็จการศึกษาในปีการศึกษานี้ มีคะแนนเฉลี่ยสะสมตั้งแต่ชั้นมัธยมศึกษาปีที่ 4 ถึงภาคเรียนที่ 2 ปีการศึกษาปัจจุบันไม่ต่ำกว่า 2.50 และกำลังศึกษาหรือเคยศึกษาอยู่ในโรงเรียนในกรุงเทพฯ หรือจังหวัดใดจังหวัดหนึ่งในเขตการศึกษาต่อไปนี้ตั้งแต่ชั้นมัธยมศึกษาปีที่ 4 จนถึงปัจจุบัน (ไม่จำเป็นต้องเป็นจังหวัดเดียวกัน) โดยรับนักเรียนจาก

กรุงเทพฯ	จำนวน	20	คน
เขตการศึกษา 1, 5, 6, 11, 12	จำนวน	40	คน

เขตการศึกษา 1 ได้แก่ นครปฐม นนทบุรี ปทุมธานี สมุทรปราการ สมุทรสาคร

เขตการศึกษา 5 ได้แก่ กาญจนบุรี ประจวบคีรีขันธ์ เพชรบุรี สิงห์บุรี ราชบุรี

สมุทรสงคราม สุพรรณบุรี

เขตการศึกษา 6 ได้แก่ ชัยนาท ออยุธยา ลพบุรี สระบุรี สิงห์บุรี อ่างทอง อุทัยธานี

เขตการศึกษา 11 ได้แก่ ชัยภูมิ นครราชสีมา บุรีรัมย์ ศรีสะเกษ สุรินทร์

เขตการศึกษา 12 ได้แก่ จันทบุรี ฉะเชิงเทรา ชลบุรี ตราด นครนายก ปราจีนบุรี

โดยมหาวิทยาลัยจัดสอบเอง

วิชาที่สอบข้อเขียน 7 วิชา คือ

- คณิตศาสตร์ (ตามเนื้อหาในรายวิชา ค 011 - ค 015)
- ภาษาอังกฤษ (ตามเนื้อหาในรายวิชา อ 011 - อ 015)
- ฟิสิกส์ (ตามเนื้อหาในรายวิชา ว 021 - ว 024, ว 421)
- เคมี (ตามเนื้อหาในรายวิชา ว 031 - ว 034, ว 431)
- ชีววิทยา (ตามเนื้อหาในรายวิชา ว 041 - ว 044, ว 441)
- ความถนัด
- ทักษะคิดต่อวิชาชีพ (เฉพาะผู้ที่สอบผ่านชั้นที่ 1)

2. โดยวิธีสอบผ่านสำนักงานคณะกรรมการการอุดมศึกษา (สกอ) กระทรวงศึกษาธิการ  
จำนวน 30 คน

จัดสอบโดยสำนักงานคณะกรรมการการอุดมศึกษา (สกอ) กระทรวงศึกษาธิการ



**สาขาแพทยศาสตรบัณฑิต (หลักสูตรร่วมระหว่างคณะแพทยศาสตร์ มหาวิทยาลัยศรีนครินทรวิโรฒ และคณะแพทยศาสตร์ มหาวิทยาลัยนอตติงแฮม ประเทศอังกฤษ)**

เป็นหลักสูตรแพทยศาสตรบัณฑิตโครงการร่วมฯ โดยรับนิสิตเข้าศึกษาในหลักสูตรปีละจำนวนรับ 10 คน นิสิตในโครงการจะศึกษาวิชาศึกษาทั่วไป และวิชาพื้นฐานทางการแพทย์ที่มหาวิทยาลัยศรีนครินทรวิโรฒ และมหาวิทยาลัยนอตติงแฮม เป็นเวลา 3 ปี และได้รับปริญญาวิทยาศาสตรบัณฑิตการแพทย์ (BMedsci) จากมหาวิทยาลัยนอตติงแฮม หลังจากนั้นจะกลับมาศึกษาวิชาทางคลินิกที่คณะแพทยศาสตร์ มหาวิทยาลัยศรีนครินทรวิโรฒ ที่ศูนย์การแพทย์สมเด็จพระเทพรัตนราชสุดาฯ สยามบรมราชกุมารี จนจบหลักสูตรแพทยศาสตรบัณฑิต และได้รับปริญญาแพทยศาสตรบัณฑิต (พ.บ.) จากมหาวิทยาลัยศรีนครินทรวิโรฒ เริ่มรับนิสิตรุ่นแรกปีการศึกษา 2546 ปัจจุบันรับเป็นรุ่นที่ 4

โดยคุณสมบัติจะต้องมีสัญชาติไทย อายุไม่ต่ำกว่า 17 ปี นับถึงวันที่ 31 สิงหาคม 2547 และเป็นผู้สำเร็จการศึกษาหรือกำลังศึกษาเทียบเท่าระดับมัธยมศึกษาปีที่ 6 จำแนกรายละเอียดดังนี้

**กลุ่มที่ 1** เป็นผู้สำเร็จการศึกษาในชั้นมัธยมศึกษาปีที่ 6 หรือ สอบเทียบได้แล้ว หรือ กำลังศึกษาในชั้นมัธยมศึกษาปีที่ 6 ตามหลักสูตรกระทรวงศึกษาธิการ (หรือ กำลังศึกษาในชั้นมัธยมศึกษาปีที่ 5 ตามโครงการส่งเสริมและพัฒนานักเรียนที่มีความสามารถพิเศษในการเรียนชั้นมัธยมศึกษาตอนปลาย (สพพ.) หรือ โครงการการลงทะเบียนเรียนตามเวลาและความสามารถของนักเรียน (ลบส.) ของกรมสามัญศึกษา) *แผนวิทยาศาสตร์* และจะสำเร็จการศึกษาปีการศึกษา มีเงื่อนไขดังนี้

1. มีคะแนนเฉลี่ยสะสมตั้งแต่มัธยมศึกษาปีที่ 4 ถึงภาคเรียนที่ 2 ปีการศึกษา 2545 ไม่ต่ำกว่า 3.00 (ถ้าสำเร็จการศึกษาแล้วให้คิดคะแนนสะสมทั้งหมด)
2. ผ่านการสอบคัดเลือกของสำนักงานคณะกรรมการการอุดมศึกษา
3. ผ่านการทดสอบความสามารถทางภาษาอังกฤษ (IELTS – The International English Language Testing System) อย่างน้อยระดับ 7.00

**กลุ่มที่ 2** เป็นผู้สำเร็จการศึกษา หรือ กำลังศึกษาจากโรงเรียนนานาชาติ เทียบเท่าระดับชั้นมัธยมศึกษาปีที่ 6 มีเงื่อนไขดังนี้

1. เป็นผู้ที่กำลังศึกษาหรือสำเร็จการศึกษาจากโรงเรียนนานาชาติในประเทศไทย ที่ได้รับการเปรียบเทียบกับหลักสูตรวิทยาศาสตร์และคณิตศาสตร์ที่สามารถเข้าศึกษาในคณะแพทยศาสตร์ได้
2. มีคะแนนเฉลี่ยสะสมไม่ต่ำกว่า 3.00 จากระบบคะแนนเต็ม 4 หรือเทียบเท่า
3. ผ่านการทดสอบความสามารถทางภาษาอังกฤษ (IELTS – The International English Language Testing System) อย่างน้อยระดับ 7.00



### หมายเหตุ

1. ผู้เข้าศึกษาจะต้องรับผิดชอบค่าเล่าเรียนขณะเข้าศึกษา ณ คณะแพทยศาสตร์ มหาวิทยาลัย นี้อุดตั้งแสม ประเทศสหราชอาณาจักร ในปีที่ 1-2 ปีละประมาณ 10,500 ปอนด์ ค่าที่พักและ ค่าใช้จ่ายอื่นๆ อีกประมาณปีละ 7,000 ปอนด์ และค่าเล่าเรียนในปีที่ 3 ประมาณ 5,250 ปอนด์ ค่าที่พักและค่าใช้จ่ายอื่น ๆ อีกประมาณ 3,500 ปอนด์
2. ผู้เข้าศึกษาจะต้องรับผิดชอบค่าเล่าเรียนขณะเข้าศึกษา ณ คณะแพทยศาสตร์ มหาวิทยาลัย ศรีนครินทรวิโรฒ ในปีการศึกษาที่ 4 - 6 ปีละ 100,000 บาท
3. ก่อนเข้าศึกษา ณ มหาวิทยาลัยนี้อุดตั้งแสม ประเทศสหราชอาณาจักร ผู้เข้าศึกษาต้อง ผ่านรายวิชาเพื่อปรับพื้นฐานเตรียมตัวเข้าสู่การเรียน (Preparatory course) ในระหว่างเดือน มีนาคม-กันยายน 2546 โดยเสียค่าใช้จ่ายจำนวน 100,000 บาท
4. ผู้เข้าศึกษาโครงการร่วมฯ นี้ไม่สามารถร้องขอย้ายเข้าเรียนในโครงการปกติได้

ระดับบัณฑิตศึกษา คณะแพทยศาสตร์ ได้เปิดหลักสูตรโท-เอก ดังนี้

**หลักสูตรวิทยาศาสตรมหาบัณฑิต สาขาจิตวิทยา** ผู้สมัครต้องสำเร็จการศึกษา แพทยศาสตรบัณฑิต จากมหาวิทยาลัยหรือสถาบันการศึกษาที่ทบวงมหาวิทยาลัยรับรองและ ผ่านการฝึกอบรมทักษะมาแล้ว 1 ปี ระยะเวลาการศึกษาตลอดหลักสูตร 2 ปี และอย่างมากไม่เกิน 5 ปีการศึกษา รับนิสิตปีละ 6 คน

**หลักสูตรวิทยาศาสตรมหาบัณฑิต ปรัชญาดุขฎิบัณฑิต สาขาอนุชีววิทยา** โดยเปิด รับนิสิตหลักสูตรวิทยาศาสตรมหาบัณฑิต รุ่นแรกตั้งแต่ปีการศึกษา 2544 ปีการศึกษาละ 10 คน และเริ่มรับนิสิตหลักสูตรปรัชญาดุขฎิบัณฑิตรุ่นแรกตั้งแต่ปีการศึกษา 2546 รับปีการศึกษาละ 5 คน

#### คุณสมบัติของผู้สมัคร

หลักสูตรวิทยาศาสตรมหาบัณฑิต ผู้สมัครต้องมีพื้นฐานความรู้ระดับปริญญาตรีทางด้านชีววิทยา เคมี วิทยาศาสตร์ทั่วไป จุลชีววิทยา ชีวเคมี เทคโนโลยีชีวภาพ พยาบาล เทคนิคการแพทย์ รังสีวิทยา กายภาพบำบัด สหเวชศาสตร์ แพทยศาสตร์ ทันตแพทยศาสตร์ เภสัชศาสตร์ สัตวแพทยศาสตร์ หรือสาขาที่เกี่ยวข้อง และมีความรู้ภาษาอังกฤษตามข้อบังคับของมหาวิทยาลัย ศรีนครินทรวิโรฒ ว่าด้วยการศึกษาหลักสูตรระดับบัณฑิตศึกษา พ.ศ. 2543 ผู้สมัครต้องมี คุณสมบัติอื่น ๆ เป็นไป ตามประกาศของมหาวิทยาลัย หรือคณะกรรมการบริหารหลักสูตร พิจารณาแล้ว เห็นสมควรให้มีสิทธิสมัครเข้าศึกษาได้



### หลักสูตรปรัชญาดุษฎีบัณฑิต

แบบที่ 1 เน้นการทำวิจัย เป็นผู้สำเร็จการศึกษาระดับปริญญาโททางด้านวิทยาศาสตร์ชีวภาพทุกสาขาวิชาโดยสำเร็จมาแล้วไม่เกิน 3 ปี และต้องได้เกรดเฉลี่ยสะสม 3.50 ขึ้นไป ทั้งนี้เพื่อเป็นการส่งเสริมศักยภาพของบุคคลที่มีความรู้ ความสามารถ มีความคิดสร้างสรรค์ สามารถศึกษาหาความรู้ได้ด้วยตัวเอง หรือเป็นผู้สำเร็จการศึกษาระดับปริญญาโททางด้านวิทยาศาสตร์ชีวภาพทุกสาขาวิชาโดยสำเร็จมาแล้ว 3 ปีขึ้นไป แต่มีประสบการณ์ด้านวิจัยโดยมีผลงานที่ตีพิมพ์ (Publication) ในระดับนานาชาติ ที่มีชื่อผู้สมัครเป็นชื่อแรกอย่างน้อย 1 เรื่อง และผลงานนั้นต้องไม่ใช่ส่วนหนึ่งของวิทยานิพนธ์หรือปริญญาโท ทั้งนี้เพื่อเปิดโอกาสให้ผู้มีประสบการณ์สามารถสร้างสรรค์ผลงานทางด้านนั้น ๆ ให้มากขึ้น

แบบที่ 2 มีการเรียนการสอนและทำวิจัย

แบบที่ 2.1 เป็นผู้สำเร็จการศึกษาระดับปริญญาตรีทางด้านวิทยาศาสตร์ชีวภาพทุกสาขาวิชา เกรดเฉลี่ยสะสม 3.00 ขึ้นไป เพื่อพัฒนาผู้ที่มีศักยภาพให้สามารถศึกษาต่อเนื่องในระดับที่สูงได้

แบบที่ 2.2 เป็นผู้สำเร็จการศึกษาระดับปริญญาโททางด้านวิทยาศาสตร์ชีวภาพทุกสาขาวิชา เพื่อพัฒนาบุคลากรให้มีความรู้ความสามารถเพิ่มขึ้น และเป็นผู้กำลังศึกษาในระดับชั้นปีที่ 2 ในหลักสูตรวิทยาศาสตรมหาบัณฑิต สาขาอนุชีววิทยา หรือสาขาอื่นของคณะแพทยศาสตร์ มหาวิทยาลัยศรีนครินทรวิโรฒ ซึ่งผ่านการเรียนวิชา พื้นฐานและวิชาบังคับครบตามหลักสูตร และมีผลการเรียนดี เกรดเฉลี่ยสะสม 3.25 ขึ้นไป เพื่อสนับสนุนผู้ที่มีศักยภาพสูงและมีความสนใจในสาขาอนุชีววิทยา ให้สามารถศึกษาต่อเนื่องในระดับปริญญาเอก

**หลักสูตรวิทยาศาสตรมหาบัณฑิต ปรัชญาดุษฎีบัณฑิต สาขาชีวภาพการแพทย์**  
โดยเปิดรับนิสิตหลักสูตรวิทยาศาสตรมหาบัณฑิต แผน ก เป็นการเรียนรายวิชาไม่น้อยกว่า 24 หน่วยกิตและทำวิจัยโดยทำวิทยานิพนธ์มีค่าเทียบไม่น้อยกว่า 12 หน่วยกิต ปีการศึกษาละ 10 คน แผน ข เป็นการเรียนรายวิชาไม่น้อยกว่า 30 หน่วยกิต และทำสารนิพนธ์ 6 หน่วยกิต ปีการศึกษาละ 15 คน โดยเปิดรับนิสิตรุ่นแรกตั้งแต่ปีการศึกษา 2546 และเริ่มรับนิสิตหลักสูตรปรัชญาดุษฎีบัณฑิตรุ่นแรกตั้งแต่ปีการศึกษา 2546 รับปีการศึกษาละ 10 คน

#### คุณสมบัติของผู้สมัคร

หลักสูตรวิทยาศาสตรมหาบัณฑิต ผู้สมัครที่จะเข้าศึกษาตามหลักสูตรแผน ก (2) เป็นการเรียนรายวิชาไม่น้อยกว่า 24 หน่วยกิต และทำวิจัยโดยทำวิทยานิพนธ์มีค่าเทียบไม่น้อยกว่า 12 หน่วยกิต ต้องมีพื้นฐานความรู้จบระดับปริญญาตรีทางด้านวิทยาศาสตร์ เช่น ชีววิทยา เคมี จุลชีววิทยา วิทยาศาสตร์ทั่วไป ฯลฯ หรือ ด้านวิทยาศาสตร์สุขภาพ เช่น แพทย์ พยาบาล เทคนิคการแพทย์ รังสีวิทยา ฯลฯ ผู้สมัครที่จะเข้าศึกษาตามหลักสูตรแผน ข เป็นการเรียนรายวิชาไม่น้อยกว่า 30 หน่วยกิต และทำสารนิพนธ์ 6 หน่วยกิต ต้องมีคุณสมบัติดังข้างต้น หรือ จบระดับปริญญาตรี ที่มีพื้นฐานเกี่ยวข้องกับสาขาวิทยาศาสตร์ชีวภาพ เช่น ศึกษาศาสตร์ (ชีววิทยา) ครุศาสตร์ (สุขศึกษา) ฯลฯ ทั้งนี้เพื่อส่งเสริมการพัฒนาความรู้ของครู อาจารย์ หรือ ผู้เกี่ยวข้องในสายวิทยาศาสตร์ชีวภาพ





### หลักสูตรปรัชญาดุษฎีบัณฑิต

แบบที่ 1 เน้นการวิจัย เป็นผู้สำเร็จการศึกษาระดับปริญญาโททางด้านวิทยาศาสตร์ชีวภาพทุกสาขาวิชา โดยสำเร็จการศึกษามาแล้วไม่เกิน 3 ปี และต้องได้เกรดเฉลี่ยสะสม 3.50 ขึ้นไป ทั้งนี้เพื่อเป็นการส่งเสริมศักยภาพของบุคคลที่มีความรู้ ความสามารถ มีความคิดสร้างสรรค์ สามารถศึกษาหาความรู้ได้ด้วยตัวเอง หรือเป็นผู้สำเร็จการศึกษาระดับปริญญาโททางด้านวิทยาศาสตร์ชีวภาพทุกสาขาวิชา โดยสำเร็จการศึกษามาแล้ว 3 ปีขึ้นไป แต่มีประสบการณ์ด้านวิจัยโดยมีผลงานที่ตีพิมพ์ (Publication) ในระดับนานาชาติ ที่มีชื่อผู้สมัครเป็นชื่อแรก อย่างน้อย 1 เรื่อง และผลงานนั้นต้องไม่ใช่ส่วนหนึ่งของวิทยานิพนธ์หรือปริญญาโท ทั้งนี้เพื่อเปิดโอกาสให้ผู้มีประสบการณ์สามารถสร้างสรรค์ผลงานทางด้านนั้น ๆ ให้มากขึ้น

แบบที่ 2 มีการเรียนการสอนและทำวิจัย

แบบที่ 2.1 เป็นผู้สำเร็จการศึกษาระดับปริญญาตรีทางด้านวิทยาศาสตร์ชีวภาพทุกสาขาวิชา เกรดเฉลี่ยสะสม 3.00 ขึ้นไป เพื่อพัฒนาผู้ที่มีศักยภาพให้สามารถศึกษาต่อเนื่องในระดับที่สูงได้

แบบที่ 2.2 เป็นผู้สำเร็จการศึกษาระดับปริญญาโททางด้านวิทยาศาสตร์ชีวภาพทุกสาขาวิชา เพื่อพัฒนาบุคลากรให้มีความรู้ความสามารถเพิ่มขึ้นเป็นผู้กำลังศึกษาในระดับ ชั้นปีที่ 2 ในหลักสูตรวิทยาศาสตรมหาบัณฑิต สาขาชีวภาพการแพทย์ หรือสาขาอื่นของคณะแพทยศาสตร์ มหาวิทยาลัยศรีนครินทรวิโรฒ ซึ่งผ่านการเรียนวิชาพื้นฐานและวิชาบังคับครบตามหลักสูตรและมีผลการเรียนดี เกรดเฉลี่ยสะสม 3.25 ขึ้นไป เพื่อสนับสนุนผู้ที่มีศักยภาพสูงและมีความสนใจในสาขาชีวภาพการแพทย์ให้สามารถศึกษาต่อเนื่องในระดับปริญญาเอก

นอกจากนี้ ต้องมีความรู้ภาษาอังกฤษตามข้อบังคับของมหาวิทยาลัยศรีนครินทรวิโรฒ ว่าด้วยการศึกษาหลักสูตรระดับบัณฑิตศึกษา พ.ศ. 2543 และมีคุณสมบัติอื่นๆ ตามประกาศของมหาวิทยาลัยหรือคณะกรรมการบริหารหลักสูตรฯ พิจารณาแล้วเห็นสมควรให้มีสิทธิ์สมัครเข้าศึกษาได้

โดยหลักสูตรวิทยาศาสตรมหาบัณฑิต ปรัชญาดุษฎีบัณฑิต ทั้งสาขาอนุชีววิทยา และสาขาชีวภาพการแพทย์ มีเงื่อนไขการสำเร็จการศึกษา ดังนี้

1. หลักสูตรมหาบัณฑิต เมื่อส่งปริญญาโทฉบับสมบูรณ์เรียบร้อยแล้ว
2. หลักสูตรปรัชญาดุษฎีบัณฑิต แบบที่ 1 เมื่อส่งปริญญาโทฉบับสมบูรณ์เรียบร้อยแล้ว และต้องมีผลงานวิจัยที่เป็นส่วนหนึ่งของปริญญาโทตีพิมพ์ในวารสารวิชาการระดับประเทศหรือนานาชาติ จำนวน 3 เรื่อง โดยมีอย่างน้อย 1 เรื่องที่ตีพิมพ์ในวารสารที่มีมาตรฐานในระดับนานาชาติ หรือมีผลงานวิจัยที่ตีพิมพ์ในวารสารที่อยู่ในดุลยพินิจของคณะกรรมการบริหารหลักสูตรระดับบัณฑิตศึกษาของคณะแพทยศาสตร์



3. โครงสร้างหลักสูตรปรัชญาดุษฎีบัณฑิต แบบที่ 2 เมื่อส่งปริญญาโทฉบับสมบูรณ์เรียบร้อยแล้ว และต้องมีผลงานวิจัยตีพิมพ์ในวารสารวิชาการที่มีมาตรฐานในระดับนานาชาติอย่างน้อย 1 เรื่อง หรือมีผลงานวิจัย ที่ตีพิมพ์ในวารสารที่อยู่ในดุลยพินิจของคณะกรรมการบริหารหลักสูตร ระดับบัณฑิตศึกษาของคณะแพทยศาสตร์

4. ในกรณีนิสิตที่เข้าศึกษาหลักสูตรวิทยาศาสตรมหาบัณฑิตควบหลักสูตรปรัชญาดุษฎีบัณฑิต และไม่สามารถเรียนผ่านไปถึงหลักสูตรปรัชญาดุษฎีบัณฑิต ให้นิสิตผู้นั้นสำเร็จการศึกษาระดับมหาบัณฑิตได้ โดยใช้โครงสร้างหลักสูตรและเงื่อนไขการสำเร็จการศึกษาเช่นเดียวกับหลักสูตรมหาบัณฑิต

หมายเหตุ นิสิตต้องเขียนปริญญาโทเป็นภาษาอังกฤษ

อีกหนึ่งคณะแพทยศาสตร์มีแผนงาน จะเปิดหลักสูตรวิทยาศาสตรมหาบัณฑิต ปรัชญาดุษฎีบัณฑิต สาขาพิษวิทยา และขณะนี้กำลังอยู่ในระหว่างร่างหลักสูตรวิทยาศาสตรมหาบัณฑิต ปรัชญาดุษฎีบัณฑิต สาขาเทคโนโลยีชีวภาพ



# การดำเนินงาน

---





## การดำเนินงาน

ปีงบประมาณ 2548 คณะแพทยศาสตร์ มหาวิทยาลัยศรีนครินทรวิโรฒ ได้มีการดำเนินงานเชิงพัฒนาตามพันธกิจอย่างต่อเนื่อง เพื่อให้บรรลุวิสัยทัศน์ ของคณะฯ “เป็นสถาบันผลิตบุคลากรและสร้างองค์ความรู้ทางการแพทย์ที่ทันสมัย มีคุณภาพให้บริการด้านสุขภาพแก่ชุมชน ด้วยเทคโนโลยี วิชาการ และภูมิปัญญาไทยที่ได้มาตรฐานเพื่อเป็นสถาบันชั้นนำของประเทศในปี 2552” งานต่าง ๆ ที่ได้ดำเนินงานมีดังนี้

### การจัดสวัสดิการและพัฒนาศักยภาพนิสิต

คณะแพทยศาสตร์ มหาวิทยาลัยศรีนครินทรวิโรฒ ได้จัดสวัสดิการเพื่อพัฒนาคุณภาพชีวิตของนิสิตแพทย์ และจัดกิจกรรม โครงการต่าง ๆ เพื่อพัฒนาศักยภาพนิสิตแพทย์ดังนี้

#### 1. จัดตั้งคณะกรรมการต่าง ๆ

เพื่อเพิ่มประสิทธิภาพในการดูแลนิสิตแพทย์คือ คณะกรรมการอาจารย์ที่ปรึกษา คณะกรรมการพิจารณาทุนการศึกษา คณะกรรมการหอพักนิสิตแพทย์ คณะอนุกรรมการคัดเลือกนิสิตกองทุนให้กู้ยืมเพื่อการศึกษา อนุสาสกกหอพักนิสิตแพทย์

#### 2. จัดและสนับสนุนให้มีกิจกรรมเพื่อส่งเสริมพัฒนาการของนิสิต

โดยมีอาจารย์ ที่ปรึกษาสโมสรนิสิตเป็นผู้ให้คำแนะนำและช่วยเหลือตามควรแก่นิสิต โดยมีแผนงาน ในการจัดทำกิจกรรมตลอดปี (เป็นเงิน 409,000 บาท) สอดคล้องกับพันธกิจของคณะ และได้ดำเนินงานตามแผนที่กำหนดครบทุกโครงการ ในปีการศึกษา 2547 ได้จัดโครงการทั้งสิ้น 13 โครงการ โดยได้รับการจัดสรรเงินงบประมาณจากเงินรายได้ของคณะฯ และจากกองกิจการนิสิตของมหาวิทยาลัย นอกจากนี้ยังกำหนดให้จัดการเรียนการสอนทุกวันพุธช่วงบ่าย ทั้งปรีคลินิกและคลินิกเพื่อให้นิสิตมีเวลาสำหรับทำกิจกรรมของนิสิต กิจกรรมส่งเสริมและพัฒนา นิสิตของคณะฯ ได้แก่ การส่งเสริมพัฒนาการด้านวุฒิภาวะของนิสิต เช่น โครงการด้านมนุษยสัมพันธ์และการเป็นผู้นำนิสิต โครงการกีฬาสัมพันธ์ระหว่างโรงเรียนแพทย์ 13 สถาบันแห่งประเทศไทย โครงการพี่น้องสัมพันธ์ โครงการประชุมวิชาการนิสิต-นักศึกษาแพทย์แห่งประเทศไทย (AMSA) โครงการค่ายผู้ในวันเป็นหมอ ฯลฯ การจัดหาทุนการศึกษา การส่งเสริมทางด้านวิชาการ ส่งเสริมสุขภาพพลานามัย ด้านกีฬา ส่งเสริมงานบำเพ็ญสาธารณประโยชน์ ส่งเสริมศิลปวัฒนธรรม และจริยธรรม เช่น การจัดโครงการเสริมสร้างจริยธรรมและคุณภาพนิสิตแพทย์ โครงการพัฒนาคุณภาพชีวิตนิสิตแพทย์ โครงการจริยธรรมสัมพันธ์นิสิตนักศึกษาแพทย์แห่งประเทศไทย (สพท.)

#### 3. การจัดสวัสดิการด้านการรักษาพยาบาลแก่นิสิต

ได้จัดสวัสดิการด้านการรักษาพยาบาลแก่นิสิตแพทย์โดยประสานงานกับศูนย์การแพทย์สมเด็จพระเทพฯ จัดให้มีการตรวจหาภูมิคุ้มกันไวรัสตับอักเสบบี ชนิด บี สำหรับนิสิตแพทย์ชั้นปีที่ 3 ที่จะขึ้นปฏิบัติงานในชั้นปีที่ 4 และเมื่อพบว่านิสิตท่านใดไม่มีภูมิคุ้มกันนี้อยู่ก็จะดำเนินการฉีดวัคซีนป้องกันไวรัสตับอักเสบบี ชนิด บี ให้



#### 4. การจัดสวัสดิการ และการพัฒนาหอพักนิสิตแพทย์

นิสิตแพทย์ชั้นปีที่ 4-5 ได้จัดให้มีระบบน้ำดื่มที่สะอาดโดยได้จัดทำท่อและเครื่องกรองใหม่ไว้ในชั้นต่าง ๆ รวมทั้งตู้ทำน้ำเย็น 8 ตู้ และปรับปรุงห้องอ่านหนังสือของนิสิตแพทย์ โต๊ะอ่านหนังสือเดี่ยว 20 ชุด ปรับปรุงห้องดนตรี ล้อมรั้วลวดหนามรอบหอพัก ติดลูกกรงเหล็กดัดที่บริเวณชั้น 1 โรงจอดรถจักรยานบริเวณหอพักนิสิต ได้จัดสร้างเรือนพักชั้นเดียวจำนวน 2 หลัง สำหรับนิสิตแพทย์ชั้นปีที่ 6 ที่ศูนย์การแพทย์ฯ พร้อมติดตั้งเครื่องปรับอากาศ ติดตั้งจานดาวเทียม มียามรักษาความปลอดภัย มีแม่บ้านประจำหอพักนิสิตและปรับปรุงบริเวณรอบเรือนพัก ติดตั้งระบบน้ำไฟและสิ่งอำนวยความสะดวกเช่น คอมพิวเตอร์ โทรทัศน์ ยูบีซี และตู้เย็น เป็นต้น

#### 5. การจัดสร้างสโมสรนิสิตแพทย์

ได้จัดสร้างสโมสรนิสิตแพทย์ไว้ตรงข้ามกับหอพัก นิสิตแพทย์ จำนวน 1 หลัง พร้อมจัดสิ่งอำนวยความสะดวก เช่น โต๊ะอ่านหนังสือ เก้าอี้ ตู้เอกสาร เป็นต้น

##### 5.1 สโมสรนิสิตคณะแพทยศาสตร์ องค์กรักษ์

1. ติดตั้งเครื่องไฟฉุกเฉินอัตโนมัติ 1 เครื่อง
2. ติดตั้งเครื่องปรับอากาศ สำหรับห้องประชุม, ห้องทำงานสโมสร จำนวน 3 เครื่อง
3. ติดตั้งมุ้งลวดเพื่อกันแมลง, ยุง
4. แม่บ้านทำความสะอาด

##### 5.2 สโมสรนิสิตคณะแพทยศาสตร์ ประสานมิตร

1. ติดตั้งเครื่องปรับอากาศ ในสโมสรนิสิต จำนวน 1 เครื่อง
2. ติดตั้งพัดลมระบายอากาศ จำนวน 1 เครื่อง
3. พัดลมตั้งพื้น จำนวน 3 เครื่อง
4. โต๊ะวางเครื่องประมวลผล พร้อมเก้าอี้ จำนวน 1 ชุด

##### 5.3 สวัสดิการอื่น ๆ

1. ติดตั้งเครื่องทำน้ำเย็นพร้อมเครื่องกรองน้ำ สำหรับให้นิสิตได้มีน้ำดื่มที่ดีกายวิภาคศาสตร์ ชั้น 6
2. วิทยุสื่อสารระยะใกล้ จำนวน 4 เครื่อง ไว้ใช้งานสโมสร และกิจกรรมต่าง ๆ ของนิสิต
3. กล้องดิจิตอลบันทึกภาพหนึ่ง สำหรับบันทึกกิจกรรมและพิธีการต่าง ๆ จำนวน 1 เครื่อง
4. ชุดกีตาร์ไฟฟ้า พร้อมอุปกรณ์ จำนวน 1 ชุด ไว้สำหรับให้นิสิตได้ใช้ซ้อมดนตรีที่หอพักนิสิตแพทย์ 5 ชั้น
5. สนามกีฬา (บาสเก็ตบอลพร้อมแป้น, เทนนิส) จำนวน 1 สนาม ที่องค์กรักษ์ โดยมีผู้บริจาค

โดยฝ่ายกิจการนิสิตได้รับการจัดสรรงบประมาณ (งบผลิตแพทย์เพิ่ม) ในด้านครุภัณฑ์เพื่อเป็นสวัสดิการให้กับนิสิต จำนวน 407,000 บาท



## 6. การจัดทุนการศึกษา

โดยคณะแพทยศาสตร์ ได้จัดสรรงบประมาณเงินรายได้ จำนวน 150,000 บาท เพื่อเป็นทุนการศึกษาแก่นิสิตแพทย์ และได้จัดสรรทุนการศึกษา จำนวน 930,400 บาท จากภายนอกให้แก่ นิสิตแพทย์

## 7. การทำนุบำรุงศิลปวัฒนธรรม

เพื่อส่งเสริมให้อาจารย์และนิสิตมีความรู้สึกรักและตระหนักถึงคุณค่า และมีความภาคภูมิใจในความเป็นไทย ปฏิบัติตนตามคำสอนของศาสนา และการประพฤติปฏิบัติ ตามรอยพระยุคลบาทของพระบาทสมเด็จพระเจ้าอยู่หัวองค์ปัจจุบัน ซึ่งจะมีส่วนพัฒนาสังคม และประเทศไทยให้ดีขึ้น โดยอาจารย์และนิสิตแพทย์ทุกคนต้องเข้าร่วมกิจกรรมที่คณะจัดขึ้น อย่างน้อยปีละ 1 ครั้ง กิจกรรมและโครงการต่าง ๆ มีดังนี้

### 1. โครงการเสริมสร้างจริยธรรมและคุณภาพนิสิตแพทย์

มีคณาจารย์ นิสิตแพทย์และผู้ที่สนใจ เข้าร่วมโครงการ โดยพาไปสัมผัสชีวิตความเป็นอยู่ที่วัด รู้จักการรักษาศิลปะและวิธีการฝึกปฏิบัตินั่งสมาธิ

### 2. โครงการส่งเสริมศิลปและวัฒนธรรมศึกษา

เพื่อให้ นิสิตแพทย์ได้ตระหนักถึงคุณค่าและความสำคัญของศิลปวัฒนธรรมไทย และนำมากลมกลืนจิตใจของตนเองเพื่อกระตุ้นความรู้สึกรักให้ นิสิตมีความรักชาติ และมีความภาคภูมิใจในความเป็นไทย เป็นกลวิธีหนึ่งในการพัฒนานิสิตแพทย์ให้จบเป็นบัณฑิตแพทย์ที่มีคุณภาพ

### 3. จัดให้มีงานและพิธีต่าง ๆ ตามประเพณีไทย เช่น

- พิธีไหว้ครู
- จัดพิธีพระราชทานเพลิงศพอาจารย์ใหญ่ (ถือเป็นการพัฒนาและสร้างมาตรฐานศิลปวัฒนธรรมให้กับนิสิตแพทย์ เพื่อระลึกถึงพระคุณของผู้ที่อุทิศร่างกาย เพื่อการศึกษา)
- ทำบุญเลี้ยงพระเนื่องในวันสถาปนาคณะแพทยศาสตร์ วันขึ้นปีใหม่ และโอกาส อื่นๆ
- เฝ้ารับเสด็จสมเด็จพระเทพรัตนราชสุดาฯ สยามบรมราชกุมารี ในวันเสด็จพระราชทานปริญญาบัตร
- พิธีวางพวงมาลาวันอาณันทมหิตล และวันมหิตล

นอกจากนี้ยังมีการเน้นเรื่องการแสดงความเคารพต่ออาจารย์ผู้ใหญ่และผู้อาวุโส โดยมีการแนะนำในวันปฐมนิเทศนิสิตแพทย์ และจัดโครงการพัฒนาคุณภาพชีวิตนิสิตแพทย์ แนะนำเรื่องระเบียบการแต่งกาย พฤติกรรมของนิสิตแพทย์(คลินิก) ที่เหมาะสมในการปฏิบัติตนกับอาจารย์ แพทย์ใช้ทุน พยาบาล ผู้ป่วย และผู้ร่วมงานที่เกี่ยวข้อง และมีการเน้นในเรื่องระเบียบการแต่งกายของนิสิตให้ถูกต้องตามระเบียบของมหาวิทยาลัยและของวิชาชีพแพทย์

### 4. จัดประกวดการออกแบบเสื้อประจำคณะ เพื่อให้เกิดสัญลักษณ์ของความเป็น มศว





### งานแพทยศาสตรศึกษา

คณะแพทยศาสตร์ มหาวิทยาลัยศรีนครินทรวิโรฒ ได้ดำเนินงานแพทยศาสตรศึกษา ด้านจัดการเรียนการสอนระยะคลินิกของหลักสูตรแพทยศาสตรบัณฑิต และสนับสนุนงานด้าน แพทย์ใช้ทุน โดยมีจุดประสงค์หลักดังนี้

1. จัดการศึกษาระยะคลินิกของหลักสูตรแพทยศาสตรบัณฑิต ให้ได้เกณฑ์ตาม มาตรฐานการประกอบวิชาชีพเวชกรรมของแพทยสภา
2. พัฒนาเทคโนโลยีสารสนเทศ ทางด้านการศึกษาหลักสูตรแพทยศาสตร์ เพื่อให้ นิสิตแพทย์ และแพทย์ใช้ทุนใช้เป็นฐานข้อมูลในการสืบค้นและเรียนรู้ด้วยตนเอง
3. เพื่อให้แพทย์ใช้ทุนมีการพัฒนาด้านความรู้ ทักษะ และเจตคติต่อวิชาชีพแพทย์
4. พัฒนาให้มีโครงการ “การศึกษาหลังปริญญา” เพื่อแพทย์ใช้ทุนจะสามารถสอบวุฒิบัตร เชี่ยวชาญได้ ซึ่งจะมีผลดีต่อการบริการทางการแพทย์ งานวิจัย และบริการวิชาการของคณะแพทย- ศาสตร์ และศูนย์การแพทย์สมเด็จพระเทพรัตนราชสุดาฯ สยามบรมราชกุมารี
5. พัฒนาอาจารย์ให้มีความรู้ ด้านแพทยศาสตรศึกษา โดยการจัดอบรมและสัมมนา เพื่อนำไปประยุกต์ใช้ในการสอน การวัดและประเมินผลนิสิตแพทย์และแพทย์ใช้ทุน



### การวิจัย

คณะแพทยศาสตร์ มหาวิทยาลัยศรีนครินทรวิโรฒ มีนโยบายมุ่งเน้นในการส่งเสริมการ ทำวิจัยของอาจารย์ และบุคลากรในคณะฯ ทุกสาขาวิชาไม่ว่าจะเป็นงานวิจัยพื้นฐาน (basic science) หรืองานวิจัยประยุกต์ (applied science) เพื่อให้เกิดงานวิจัยที่มีคุณภาพ เป็นประโยชน์ ต่อการเรียนการสอน ต่อสังคมและประเทศ นอกจากนี้คณะฯ ยังสนับสนุนการเผยแพร่ผลงาน วิจัย สู่สังคมทั้งในระดับประเทศ และระดับนานาชาติ

ซึ่งในปีงบประมาณ 2548 ได้จัดสรรงบประมาณเงินรายได้ และแหล่งงบประมาณอื่น รวมเป็นเงินทั้งสิ้น 18,700,780 บาท คิดเป็นเงินเฉลี่ย 143,852 บาท ต่ออาจารย์ประจำ ที่ปฏิบัติงานจริง เพื่อเป็นเงินทุนสนับสนุนการวิจัย และจัดกิจกรรมโครงการพัฒนานักวิจัย ดังนี้

1. ทุนสนับสนุนจากภายนอกมหาวิทยาลัย
  - จำนวน 15 ทุน เป็นจำนวนเงิน 14,350,500 บาท
2. ทุนสนับสนุนจากภายในมหาวิทยาลัย
  - ทุนงบประมาณรายได้มหาวิทยาลัย จำนวน 10 ทุน เป็นจำนวนเงิน 3,613,180 บาท
3. ทุนสนับสนุนจากภายในคณะแพทยศาสตร์
  - ทุนอุดหนุนวิจัยจากเงินรายได้คณะแพทยศาสตร์
    - รอบ 1 จำนวน 8 ทุน เป็นจำนวนเงิน 299,900 บาท
    - รอบ 2 จำนวน 4 ทุน เป็นจำนวนเงิน 145,000 บาท
  - ทุนอุดหนุนวิจัยจากเงินรายได้ศูนย์การแพทย์ฯ
    - รอบ 1 จำนวน 7 ทุน เป็นจำนวนเงิน 236,050 บาท
    - รอบ 2 จำนวน 2 ทุน เป็นจำนวนเงิน 56,150 บาท







## ฝ่ายวิเทศสัมพันธ์

คณะแพทยศาสตร์ มหาวิทยาลัยศรีนครินทรวิโรฒ ได้ร่วมมือกับคณะแพทยศาสตร์ มหาวิทยาลัยนอตติงแฮม ประเทศสหราชอาณาจักรอังกฤษ จัดการเรียนการสอนหลักสูตร แพทยศาสตรบัณฑิต มาตั้งแต่ปีการศึกษา 2546 โดยรับนิสิตปีละ 10 คน ปัจจุบันมีนิสิต ในโครงการนี้ รวม 4 รุ่น จำนวน 29 คน

นอกจากนี้ฝ่ายวิเทศสัมพันธ์ได้ดำเนินการประสานความสัมพันธ์กับสถาบันการศึกษา ชั้น นำในต่างประเทศหลายหน่วยงาน อาทิโรงพยาบาลเด็ก ประเทศออสเตรเลีย (Royal Children Hospital, Melbourne Australia), คณะแพทยศาสตร์ มหาวิทยาลัยโคเปนเฮเก้น (The Faculty of Medicine, University of Copenhagen Denmark) และมหาวิทยาลัยยามากูชิ ประเทศญี่ปุ่น (Yamaguchi University) เป็นต้น โดยความร่วมมือดังกล่าวนี้จะนำมาซึ่งการพัฒนาการเรียน การสอนแพทย์ของคณะอย่างต่อเนื่อง ได้แก่

**การประสานความร่วมมือกับโรงเรียนการแพทย์** ได้แก่ประเทศสหราชอาณาจักรอังกฤษ ประเทศสหรัฐอเมริกา ประเทศญี่ปุ่น และประเทศออสเตรเลีย ทั้งนี้เพื่อการแลกเปลี่ยนนิสิต นัก ศึกษาแพทย์ไปฝึกปฏิบัติงานในสาขาวิชาทางคลินิก (Clinical clerkship)

**การทำข้อตกลงเรื่องการแลกเปลี่ยนอาจารย์** ระหว่างอาจารย์คณะแพทยศาสตร์ มหาวิทยาลัยศรีนครินทรวิโรฒ กับอาจารย์ คณะแพทยศาสตร์ มหาวิทยาลัยในต่างประเทศ อาทิ เช่น ประเทศอังกฤษ และประเทศออสเตรเลีย เป็นต้น

**เจรจาด้านความร่วมมือทางวิชาการ และการวิจัย** กับสถาบันในต่างประเทศ เช่น Yamaguchi University เป็นต้น

**ต้อนรับวิทยากรชาวต่างประเทศ** ที่มาเยี่ยมและทำการสอนในคณะแพทยศาสตร์ มศว **การประสานงานจัดทำโครงการอาสาสมัครแพทย์ไทยในสหรัฐอเมริกา** มาช่วยเหลือ ตรวจรักษาผู้ป่วยในประเทศไทย (Thai Physicians Association of America – Medical Mission)

### เป้าหมายในอนาคต

1. ประสานความร่วมมือกับโรงเรียนแพทย์ในต่างประเทศในการแลกเปลี่ยนบุคลากรทาง การแพทย์ เพื่อพัฒนาศักยภาพของบุคลากรทางการแพทย์ให้ก้าวหน้าสู่ระดับสากล
2. จัดให้มีการแลกเปลี่ยนนิสิต นักศึกษาแพทย์เดินทางไปศึกษาดูงาน และปฏิบัติงาน ทางวิชาคลินิก (Clinical Clerkship Rotation Medical Students Exchange Programme)
3. พัฒนาความสัมพันธ์กับสถาบันการศึกษาอื่นในต่างประเทศเพื่อนำมา ซึ่งความร่วมมือ ในการ พัฒนาระบบการเรียนการสอน





## ฝ่ายกิจการพิเศษ

คณะแพทยศาสตร์ มหาวิทยาลัยศรีนครินทรวิโรฒ ได้ดำเนินกิจกรรม ฝ่ายกิจการพิเศษ ดังนี้

1. เขียนโครงการเสริมสร้างและทำนุบำรุงศิลปวัฒนธรรม สำหรับงบประมาณที่ได้รับประจำปี 2549 ซึ่งกิจกรรมย่อย มีการก่อตั้งชมรมขึ้น 7 ชมรม เริ่มดำเนินการตั้งแต่ 1 ตุลาคม 2548 เป็นต้นไป คือ

- ชมรมศึกษาประวัติศาสตร์ ศิลปวัฒนธรรมและประเพณีไทย
- ชมรมศึกษาและปฏิบัติสมาธิ โยคะ
- ชมรมโหราศาสตร์และพยากรณ์
- ชมรมศิลปการแสดง
- ชมรมขับร้อง ดนตรีและลีลาศ
- ชมรมศิลปะการพูดเป็นพิธีกร
- ชมรมฝึกสนทนาภาษาต่างประเทศ

2. หน่วยแพทย์เคลื่อนที่พระราชทาน

มีการประสานงานกับสำนักงานโครงการส่วนพระองค์ ในสมเด็จพระเทพรัตนราชสุดาฯ สยามบรมราชกุมารี ให้มีการออกหน่วยแพทย์เคลื่อนที่พระราชทาน ไปในพื้นที่ห่างไกล ซึ่งมีโครงการในพระราชดำริ โรงเรียนตำรวจตระเวนชายแดน จังหวัดต่างๆ ได้แก่ จังหวัดน่าน ตาก กาญจนบุรี ฯลฯ โดยมีการออกปฏิบัติงาน ปีละ 4 ครั้ง

3. โครงการหน่วยบริการทางการแพทย์เคลื่อนที่บูรณาการ

คณะแพทยศาสตร์เป็นประธานในการทำงานร่วมกับคณะต่าง ๆ ทางด้านวิทยาศาสตร์ สุขภาพ คือ คณะทันตแพทยศาสตร์ คณะพยาบาลศาสตร์ คณะสหเวชศาสตร์ และ คณะมนุษยศาสตร์ด้านการแพทย์ทางเลือก โดยได้รับงบประมาณแผ่นดิน ในแผนงานบริการวิชาการ แก่ชุมชน มคอ ปีละ 5 ล้านบาท ออกให้บริการแก่ประชาชนร่วมกันแบบบูรณาการ ปีละ 8 ครั้ง

4. กิจกรรมพิเศษอื่น ๆ

4.1 บริการหน่วยแพทย์ ในกิจกรรมของมหาวิทยาลัย เช่น งานพระราชทานปริญญาบัตร งานวันสมเด็จพระเทพรัตนราชสุดาฯ สยามบรมราชกุมารี งานวันปฐมนิเทศน์ งานการแข่งขันกีฬามหาวิทยาลัย ฯลฯ

4.2 กิจกรรมพิเศษของคณะแพทยศาสตร์ เช่น

- โครงการ TPAA , Healing the children อาสาสมัครแพทย์ไทยในอเมริกา มาให้บริการแก่ประชาชนโดยไม่คิดมูลค่า
- โครงการเฉลิมพระเกียรติเนื่องในวันคล้ายวันพระราชสมภพสมเด็จพระเทพรัตนราชสุดาฯ สยามบรมราชกุมารี โดยเขียนโครงการ ของบประมาณ เพื่อจัดงานในทุกวันที่ 2 เมษายน มีกิจกรรมถวายพระพร และการให้บริการทางการแพทย์แก่ประชาชนโดยไม่คิดมูลค่า

5. ร่วมมือกับหน่วยงานอื่น เช่น

- โครงการบริการแพทย์ฉุกเฉินของจังหวัด (EMS)
- การรณรงค์ป้องกันอุบัติเหตุทางรถยนต์





## งานบริการวิชาการศูนย์การแพทย์สมเด็จพระเทพรัตนราชสุดาฯ สยามบรมราชกุมารี

ศูนย์การแพทย์สมเด็จพระเทพรัตนราชสุดาฯ สยามบรมราชกุมารี เป็นโรงพยาบาลในสังกัดคณะแพทยศาสตร์ มหาวิทยาลัยศรีนครินทรวิโรฒ ก่อสร้างขึ้นเพื่อ “เฉลิมพระเกียรติเนื่องในโอกาสที่สมเด็จพระเทพรัตนราชสุดาฯ สยามบรมราชกุมารี เจริญพระชนมายุครบ 3 รอบ” โดยเริ่มโครงการมาตั้งแต่ พ.ศ. 2535 และก่อสร้างแล้วเสร็จเมื่อ พ.ศ. 2542 โดยมีวัตถุประสงค์เพื่อเป็นสถาบันหลักในการจัดการเรียนการสอนของคณะแพทยศาสตร์ และนิสิตคณะอื่น ๆ ในสายวิทยาศาสตร์สุขภาพที่เกี่ยวข้อง รวมทั้งเป็นแหล่งวิจัยที่มีคุณภาพโดยเฉพาะการวิจัยในมนุษย์ โดยมีเป้าหมายการให้บริการรักษาพยาบาลครอบคลุมพื้นที่ทั้งสิ้น 5 จังหวัด ได้แก่ จังหวัดนครนายก ปราจีนบุรี สระแก้ว ฉะเชิงเทรา และปทุมธานี เป็นโรงพยาบาลขนาด 500 เตียง เริ่มเปิดดำเนินการรักษาผู้ป่วยนอกเมื่อเดือนมกราคม 2543 และเปิดอย่างเป็นทางการ โดยได้รับพระมหากรุณาธิคุณจากสมเด็จพระเทพรัตนราชสุดาฯ สยามบรมราชกุมารี เสด็จเปิดเมื่อวันที่ 2 พฤศจิกายน 2544 ปัจจุบันในปีงบประมาณได้เปิดดำเนินการ 331 เตียง มีทั้งหมด 17 ชั้น พื้นที่ทั้งสิ้น 58,595 ตารางเมตร ตั้งอยู่เลขที่ 62 หมู่ 7 ถนนรังสิต-นครนายก อำเภอองครักษ์ จังหวัดนครนายก โทรศัพท์ (037) 395-085-6, (02) 664-1000 ต่อ 3003-5 และ โทรสาร (037) 395-087, (02) 664-1000 ต่อ 3002

### วิสัยทัศน์

เป็นโรงพยาบาลที่มีมาตรฐานระดับชาติของคณะแพทยศาสตร์ มศว ที่เน้นให้บริการรักษาพยาบาล ระดับตติยภูมิในพื้นที่ภาคกลางตอนล่าง และเมืองใหม่ นครนายก ปี 2555

### พันธกิจ

1. เพื่อสร้างความเป็นเลิศทางวิชาการในระดับสากล
2. เพื่อเป็นแหล่งวิจัยโดยเฉพาะการวิจัยในมนุษย์
3. เพื่อเป็นฐานการเรียนการสอน การสอนด้านการแพทย์และวิทยาศาสตร์สุขภาพสาขาวิชาอื่น
4. เพื่อพัฒนาคุณภาพการศึกษาทั้งระดับก่อนปริญญาและระดับหลังปริญญาให้ได้มาตรฐานสากล
5. เพื่อบริการด้านการแพทย์แก่ประชาชนโดยเฉพาะในระดับตติยภูมิ
6. เพื่อบริการทางวิชาการแก่สังคม

มีโครงสร้างการปฏิบัติงาน คณะผู้บริหาร และจำนวนบุคลากรดังนี้

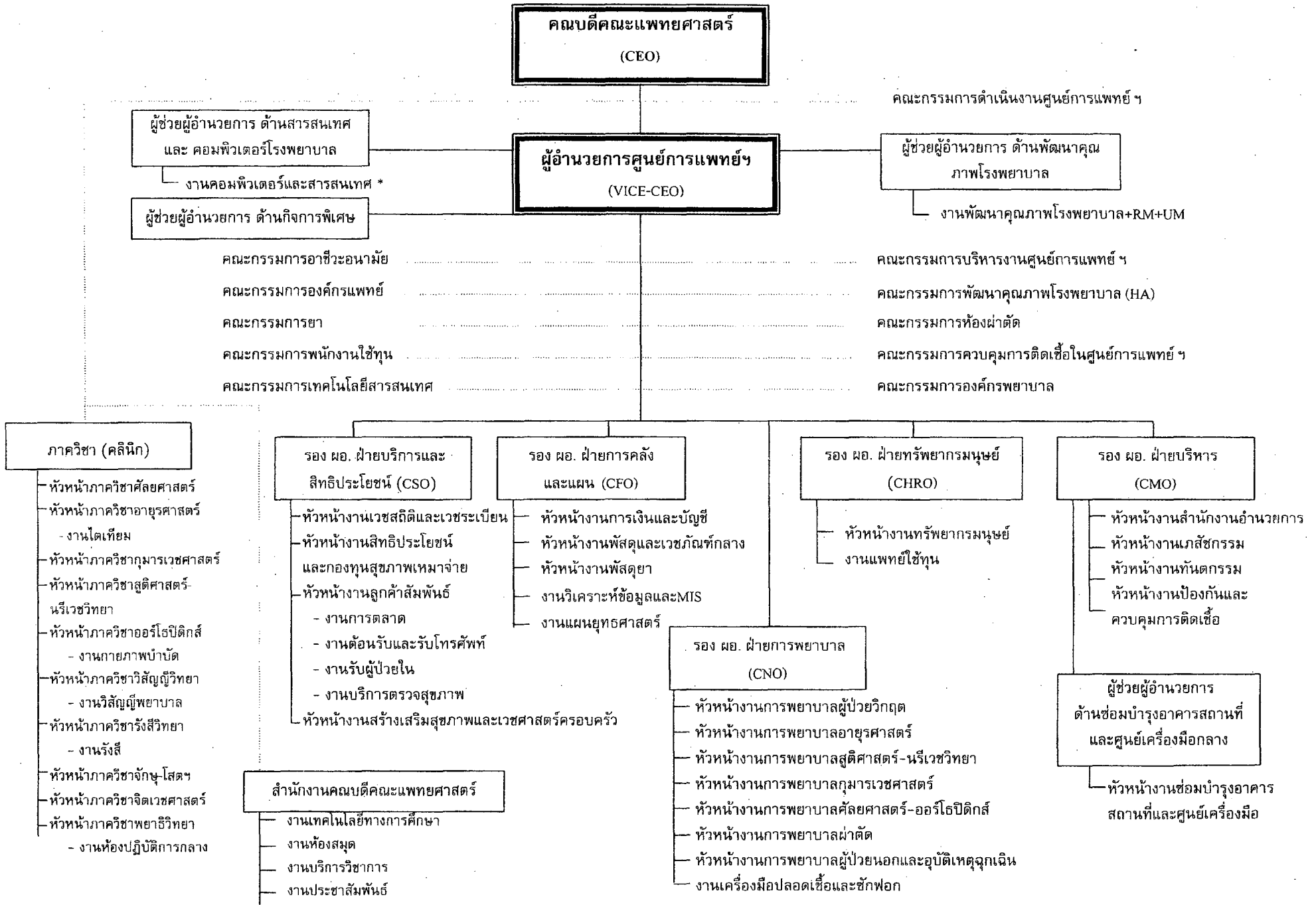



### คณะผู้บริหาร

## ศูนย์การแพทย์สมเด็จพระเทพรัตนราชสุดาฯ สยามบรมราชกุมารี



รศ.นพ. อรุณวงศ์ เทพชาตรี  
คณบดีคณะแพทยศาสตร์



ศ.นพ. วุฒิชัย ธนาพงศธร  
ผู้อำนวยการศูนย์การแพทย์ฯ



ผศ.นพ. นิยม ละออบักษิณ  
รองผอ. ฝ่ายคลังและแผน



ผศ.นพ. ภาวิน พิ้วพรพงษ์  
รองผอ. ฝ่ายบริการและ  
สิทธิประโยชน์



ผศ.ทพ. สถาพร ตวันฉาย  
รองผอ. ฝ่ายทรัพยากรมนุษย์



ร.อ.อ.นพ. วิศักดิ์ โกไคยวณิชกุล  
รอง ผอ. ฝ่ายบริหาร



นางนงนุช แยมวงษ์  
รองผอ. ฝ่ายการพยาบาล



นพ. สุธีร์ รัตนมงคล  
ผช.ผอ. ด้านพัฒนาคุณภาพโรงพยาบาล



นพ. สัทนพล ทาวเจริญ  
ผช.ผอ. ด้านกิจการพิเศษ



นพ. วิทย์ วราวิทย์  
ผช.ผอ. ด้านสารสนเทศและคอมพิวเตอร์



นพ. สมดี รัตนวิบูลย์  
ผช.ผอ. ด้านซ่อมบำรุงอาคารสถานที่และศูนย์เครื่องมือกลาง



## จำนวนบุคลากรปฏิบัติงาน ดังนี้

- จำนวนแพทย์ผู้เชี่ยวชาญเฉพาะสาขา	91	คน
สาขา อายุรศาสตร์	16	คน
สาขา ศัลยศาสตร์	20	คน
สาขา สูติศาสตร์นรีเวชวิทยา	10	คน
สาขา กุมารเวชศาสตร์	13	คน
สาขา ออร์โธปิดิกส์	9	คน
สาขา จักษุวิทยา	5	คน
สาขา โสต ศอ นาสิก ลาริงซ์วิทยา	6	คน
สาขา รังสีวิทยา	2	คน
สาขา วิสัญญีวิทยา	6	คน
สาขา พยาธิวิทยา	2	คน
สาขา จิตวิทยา	2	คน
- จำนวนแพทย์ทั่วไป	43	คน
- จำนวนทันตแพทย์	6	คน
- จำนวนเภสัชกร	8	คน
- จำนวนนักเทคนิคการแพทย์	10	คน
- จำนวนพยาบาล	203	คน
- จำนวนเจ้าหน้าที่ทั่วไป	296	คน

เปิดให้บริการทั้งสิ้น 12 สาขา ได้แก่ สาขาอายุรศาสตร์ สาขาศัลยศาสตร์ สาขาสูติศาสตร์ – นรีเวชวิทยา สาขากุมารเวชศาสตร์ สาขาศัลยศาสตร์ออร์โธปิดิกส์ สาขาโสต ศอ นาสิก ลาริงซ์วิทยา สาขาจักษุวิทยา สาขาทันตกรรม สาขารังสีวิทยา สาขาพยาธิวิทยา สาขาอุบัติเหตุฉุกเฉิน และสาขากายภาพบำบัดและการแพทย์แผนไทย

สถิติจำนวนผู้ป่วยนอกและผู้ป่วยในในภาพรวมแสดงไว้ในตารางที่ 1 จำแนกตามสาขา และตามประเภทสิทธิการรักษาของผู้ป่วย แสดงในตารางที่ 2 (2.1 และ 2.2) และ 3 ตามลำดับ

ตารางที่ 1 รายงานสถิติผู้ป่วย ประจำปีงบประมาณ 2548

รายการ	หน่วยนับ	ต.ค. 2547	พ.ย. 2547	ธ.ค. 2547	ม.ค. 2548	ก.พ. 2548	มี.ค. 2548	เม.ย. 2548	พ.ค. 2548	มิ.ย. 2548	ก.ค. 2548	ส.ค. 2548	ก.ย. 2548
ผู้ป่วยนอก	ราย	12,604	12,315	11,607	11,657	11,201	13,664	11,453	12,685	13,741	11,873	14,051	12,950
ผู้ป่วยเก่า	ราย	10,883	10,727	10,199	10,088	9,766	11,989	9,928	11,018	11,731	10,321	12,369	11,413
ผู้ป่วยใหม่	ราย	1,721	1,588	1,408	1,569	1,435	1,675	1,525	1,667	2,010	1,552	1,682	1,537
ผู้ป่วยนอกเฉลี่ยต่อวัน	ราย	407	411	357	376	400	441	382	409	458	383	453	432
- เฉลี่ยจันทร์-ศุกร์(สูงสุด/ต่ำสุด)	ราย	597(747/491)	537(681/405)	546(702/377)	546(732/455)	554(649/422)	571(710/436)	630(745/484)	628(740/471)	598(692/503)	577(688/511)	610(696/530)	584(684/454)
- เฉลี่ยวันหยุด	ราย	60(89/33)	63(101/47)	63(84/37)	67(103/44)	76(91/59)	66(84/46)	58(74/44)	62(81/49)	74(96/61)	76(89/57)	70(84/63)	69(78/56)
ผู้ป่วยใน	ราย	1,115	1,064	1,055	1,083	982	1,148	913	1,060	1,187	1,014	1,103	1,223
ผู้ป่วยในรับใหม่เฉลี่ย/วัน	ราย	23	24	22	24	24	25	23	26	27	25	26	28
จำนวนวันนอนรพ.เฉลี่ย	วัน	5	5	5	5	5	5	5	5	5	6	5	5
จำนวนเตียง	เตียง	293	252	251	251	252	252	252	252	252	252	252	253
อัตราครองเตียง	ร้อยละ	67.61	68.82	62.70	64.89	72.70	69.38	56.88	67.17	75.01	73.17	72.32	78.96
ผู้ป่วยประกันสังคม (นอก/ใน)	ราย	406/9	426/15	387/16	373/20	298/20	373/14	284/12	284/13	297/17	234/10	266/11	273/7
ผู้ป่วยในเสียชีวิต	ราย	16	19	14	22	16	25	23	19	23	16	18	27
อัตราการตาย	ร้อยละ	1.43	1.79	1.33	2.03	1.63	2.18	2.52	1.79	1.94	1.58	1.63	2.21
อัตราการตายของเด็กแรกเกิด	ร้อยละ	1.19	0.00	0.00	1.79	1.52	0.00	0.00	0.00	0.00	0.00	0.00	3.60
อัตราการผ่าตัดคลอด	ร้อยละ	30.95	32.89	36.90	41.07	46.97	34.33	22.81	32.05	32.00	31.17	25.29	31.53
ทารกแรกเกิด	ราย	83	76	84	55	66	67	58	78	75	77	87	111
เกิดไร้ชีพ	ราย	1	0	0	1	1	0	0	0	0	0	0	4
คลอดปกติ	ราย	47	41	45	32	28	35	41	42	43	43	53	66
คลอดผิดปกติ	ราย	37	35	39	24	38	32	16	33	40	32	33	48
ผ่าตัดเล็ก	ราย	109	75	74	71	112	77	76	97	126	79	103	44
ผ่าตัดใหญ่	ราย	263	287	273	269	236	333	250	322	312	241	316	334
ผู้ป่วยอุบัติเหตุ	ราย	224	339	277	246	253	254	268	277	315	311	267	286
ผู้ป่วยอุบัติเหตุเฉลี่ย/วัน	ราย	7	11	9	8	9	8	9	9	11	10	9	10



ตารางที่ 2.1 จำนวนผู้ป่วยนอก จำแนกตามภาควิชา เปรียบเทียบระหว่างปีงบประมาณ 2546, 2547 และ 2548

ภาควิชา	ปี 46	ปี 47	ปี 48	จำนวนที่เปลี่ยนแปลง ปี 47 เทียบกับ ปี 46	ร้อยละ	จำนวนที่เปลี่ยนแปลง ปี 48 เทียบกับ ปี 47	ร้อยละ
อายุรศาสตร์	26,038	30,708	37,059	4,670	17.94	6,351	20.68
ศัลยศาสตร์	7,209	7,833	10,490	624	8.66	2,657	33.92
กุมารเวชศาสตร์	8,943	10,109	11,278	1,166	13.04	1,169	11.56
จักษุวิทยา	9,876	13,271	14,544	3,395	34.38	1,273	9.59
โสต ศอ นาสิก ลาริงซ์	4,442	5,791	7,647	1,349	30.37	1,856	32.05
ศัลยกรรมกระดูกและข้อ	14,191	15,145	18,877	954	6.72	3,732	24.64
สูติศาสตร์-นรีเวชวิทยา	10,398	12,844	15,951	2,446	23.52	3,107	24.19
จิตเวช	870	1,149	1,330	279	32.07	181	15.75
ทันตกรรม	7,958	10,250	8,673	2,292	28.80	-1,577	-15.39
อุบัติเหตุและฉุกเฉิน	17,750	20,814	21,639	3,064	17.26	825	3.96
ประกันสุขภาพถ้วนหน้า	9,330	10,410	7,687	1,080	11.58	-2,723	-26.16
<b>รวม</b>	<b>117,005</b>	<b>138,324</b>	<b>155,175</b>	<b>21,319</b>	<b>18.22</b>	<b>16,851</b>	<b>12.18</b>





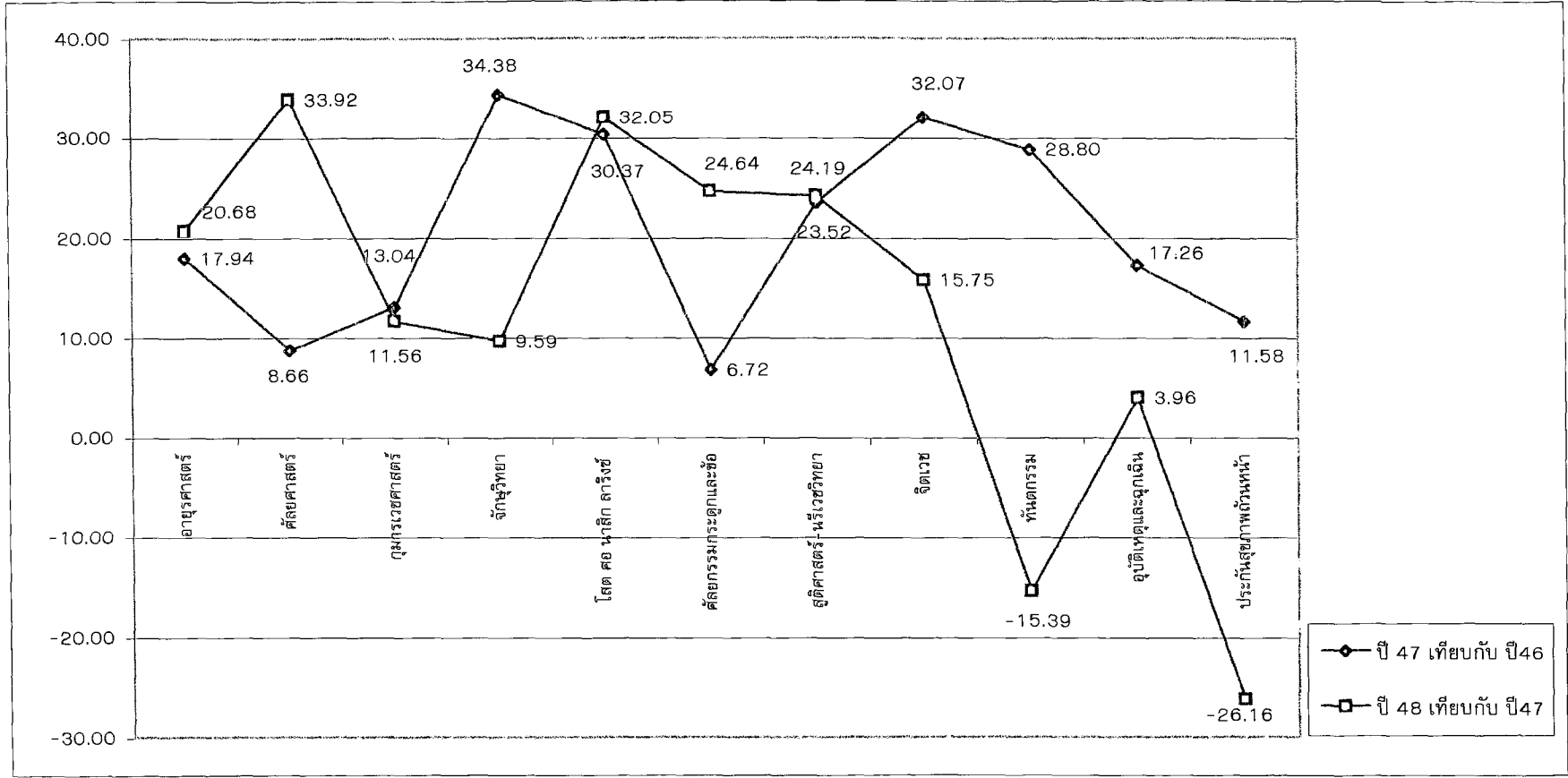

ตารางที่ 2.2 จำนวนผู้ป่วยใน จำแนกตามภาควิชา เปรียบเทียบระหว่างปีงบประมาณ 2546, 2547 และ 2548

ภาควิชา	ปี 46	ปี 47	ปี 48	จำนวนที่เปลี่ยนแปลง ปี 47 เทียบกับ ปี 46	ร้อยละ	จำนวนที่เปลี่ยนแปลง ปี 48 เทียบกับ ปี 47	ร้อยละ
อายุรศาสตร์	2,594	3,036	3,836	442	17.04	800	26.35
ศัลยศาสตร์	1,365	1,738	2,707	373	27.33	969	55.75
กุมารเวชศาสตร์	1,841	2,071	1,887	230	12.49	-184	-8.88
จักษุวิทยา	543	926	1,128	383	70.53	202	21.81
โสต ศอ นาสิก สารังซ์	91	116	155	25	27.47	39	33.62
ศัลยกรรมกระดูกและข้อ	1,015	1,026	1,169	11	1.08	143	13.94
สูติศาสตร์-นรีเวชวิทยา	1,046	1,941	1,906	895	85.56	-35	-1.80
<b>รวม</b>	<b>8,495</b>	<b>10,854</b>	<b>12,788</b>	<b>2,359</b>	<b>27.77</b>	<b>1,934</b>	<b>17.82</b>

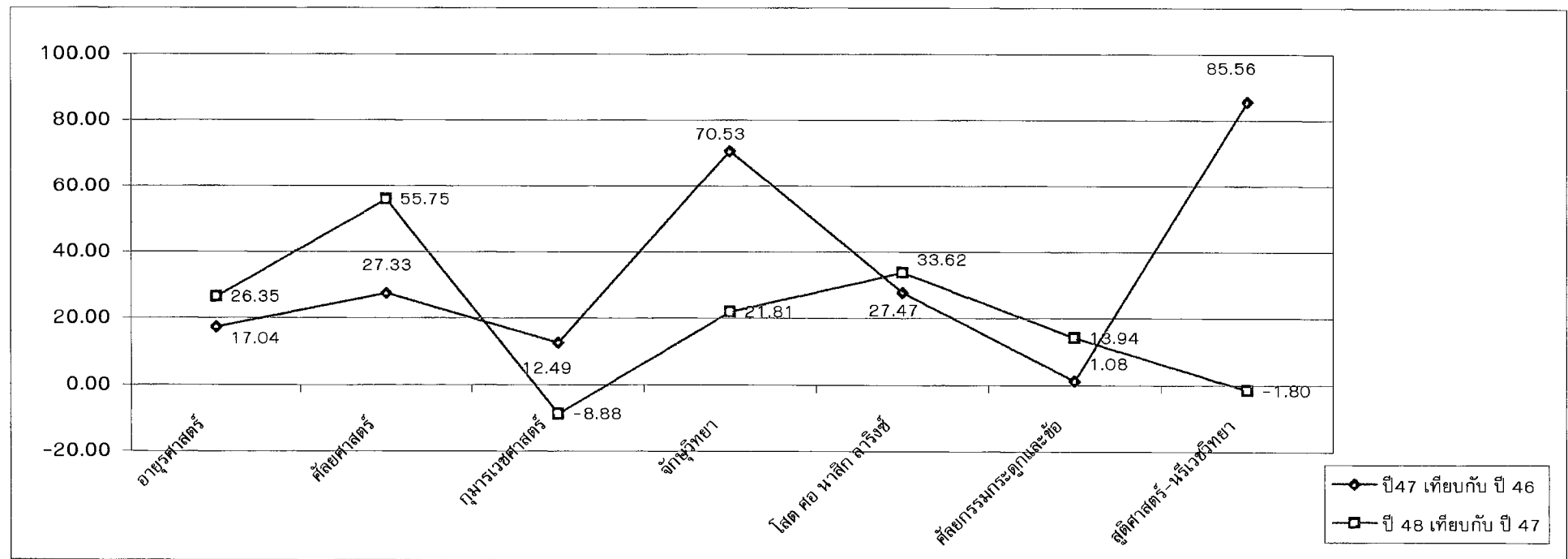

ตารางที่ 3 รายงานสถิติผู้ป่วย จำแนกตามประเภทผู้ป่วย ประจำปีงบประมาณ 2548

รายการ	ต.ค. 47	พ.ย. 47	ธ.ค. 47	ม.ค. 48	ก.พ. 48	มี.ค. 48	เม.ย. 48	พ.ค. 48	มิ.ย. 48	ก.ค. 48	ส.ค. 48	ก.ย. 48
<b>ผู้ป่วยนอกทั้งหมด</b>	12,604	12,315	11,607	11,657	11,201	13,664	11,453	12,685	13,741	11,873	14,051	12,950
- ผู้ป่วยทั่วไป	10,621	10,504	9,804	9,973	9,590	12,172	10,191	11,292	12,202	10,442	12,584	11,547
- ผู้ป่วยโครงการ 30 บาท	1,577	1,385	1,416	1,311	1,313	1,119	978	1,109	1,242	1,197	1,201	1,130
- ผู้ป่วยประกันสังคม	406	426	387	373	298	373	284	284	297	234	266	273
<b>ผู้ป่วยในทั้งหมด</b>	1,115	1,064	1,055	1,083	982	1,148	913	1,060	1,187	1,014	1,103	1,223
- ผู้ป่วยทั่วไป	1,016	950	954	981	861	1,030	807	953	1,052	890	993	1,111
- ผู้ป่วยโครงการ 30 บาท	90	99	85	82	101	104	94	94	118	114	99	105
- ผู้ป่วยประกันสังคม	9	15	16	20	20	14	12	13	17	10	11	7





### ระบบการตรวจประเมินของศูนย์การแพทย์ฯ ในปี 2548

1. คณะกรรมการจากโรงพยาบาลกรุงเทพ มีการตรวจประเมินปีละ 1 ครั้ง ใน ปี 2548 มีการตรวจประเมินเมื่อวันที่ 11 ก.พ. 48
2. คณะกรรมการประเมินคุณภาพการศึกษาภายในระดับคณะ(QA) เริ่มมีในปีการศึกษา 2544 ประเมิน ปีละ 1 ครั้ง ในปี 2548 มีการตรวจประเมิน เมื่อวันที่ 29 กรกฎาคม 2548
3. สถาบันพัฒนาและรับรองคุณภาพโรงพยาบาล (พรพ.)

ศูนย์การแพทย์ฯได้พัฒนาคุณภาพตามบันไดขั้นที่ 1 สู่ HA ตั้งแต่วันที่ 16 ธ.ค. 2546 โดยมีรายละเอียด 12 กิจกรรม ดังนี้

1. การทบทวนขณะดูแลผู้ป่วย
2. การทบทวนความคิดเห็น/คำร้องเรียนของผู้รับบริการ
3. การทบทวนการส่งต่อ/ขอย้าย/ปฏิเสธการรักษา
4. การทบทวนการตรวจรักษาโดยผู้ชำนาญกว่า
5. การค้นหาและป้องกันความเสี่ยง
6. การป้องกันและเฝ้าระวังการติดเชื้อในโรงพยาบาล
7. การป้องกันและเฝ้าระวังความคลาดเคลื่อนทางยา
8. การทบทวนการดูแลผู้ป่วยจากเหตุการณ์สำคัญ
9. การทบทวนความสมบูรณ์ของการบันทึกเวชระเบียน
10. การทบทวนการใช้ข้อมูลวิชาการ
11. การทบทวนการใช้ทรัพยากร
12. การติดตามเครื่องชี้วัดสำคัญ

และผ่านบันไดขั้นที่ 1 สู่ HA เมื่อวันที่ 2 มีนาคม 2548

### ผลงานเด่นและความภาคภูมิใจของโรงพยาบาลศูนย์การแพทย์ฯ ปี 2548

1. โครงการส่งเสริมสุขภาพชุมชนในระบบประกันสุขภาพถ้วนหน้า จัดให้มีการตรวจรักษาโดยแพทย์ที่สถานีอนามัย 3 ตำบลที่รับผิดชอบ ในลักษณะ PCU ใกล้บ้านใกล้ใจ
2. จัดอาหารแบบมุสลิมให้ผู้ป่วยที่นับถือศาสนาอิสลาม โดยมีแม่ครัวอิสลามและเชิญผู้นำอิสลามเป็นที่ปรึกษา



3. โครงการหน่วยแพทย์พระราชทาน คณะแพทยศาสตร์ มหาวิทยาลัยศรีนครินทรวิโรฒ และโครงการหน่วยแพทย์บูรณาการ ศูนย์การแพทย์ฯ (สหสาขา)
4. กองทุนพระราชทานเพื่อคนไข้ยากไร้ของสมเด็จพระเทพรัตนราชสุดาฯ สยามบรม-ราชกุมารี
5. การได้รับกิตติกรรมประกาศบันไดขั้นที่ 1 สู่ HA จากสถาบันพัฒนาและรับรอง-คุณภาพโรงพยาบาล เมื่อวันที่ 2 มีนาคม 2548
6. โครงการปรับระบบการให้บริการด้านหน้า (ต้อนรับ, เวชระเบียน, ศูนย์รับผู้ป่วยใน และการส่งเสริมการใช้สิทธิ) ในปี 2548
7. จัดตั้งฝ่ายบริหารทรัพยากรบุคคลบริหารระบบบุคลากรอย่างครบวงจรของศูนย์การแพทย์ฯ ในปี 2548



# การพัฒนาบุคลากร

---





## สรุปข้อมูลการพัฒนาบุคลากร คณะแพทยศาสตร์

ในปีงบประมาณ 2548 คณะแพทยศาสตร์ สนับสนุนให้บุคลากร ได้มีการพัฒนาความรู้ทางด้านวิชาการ การวิจัย ทักษะทางด้านวิชาชีพ การปฏิบัติงาน โดยการศึกษาต่อ จำนวน 64 คน เป็นการศึกษาต่อในประเทศ จำนวน 52 คน ศึกษาต่อต่างประเทศ จำนวน 12 คน การเข้าร่วมประชุม สัมมนาฝึกอบรม ต่าง ๆ ในประเทศด้วยเงินงบประมาณ ของคณะฯ จำนวน 133 คน/112 เรื่อง ด้วยแหล่งทุนอื่น ๆ จำนวน 48 คน/102 เรื่อง ประชุมสัมมนาในต่างประเทศ จำนวน 40 คน/52 เรื่อง

### บุคลากรคณะแพทยศาสตร์ มหาวิทยาลัยศรีนครินทรวิโรฒ ปีงบประมาณ 2548

#### จำนวนบุคลากรทั้งสิ้น (ข้าราชการ พนักงานมหาวิทยาลัย และลูกจ้าง)

บุคลากร	จำนวน
ข้าราชการ สาย ก.	129 คน
สาย ข	15 คน
สาย ค	16 คน
พนักงาน สายวิชาการ	65 คน
สายสนับสนุน	608 คน
ลูกจ้าง ลูกจ้างประจำ	9 คน
ลูกจ้างชั่วคราว - สาย ก	1 คน
- สายสนับสนุน	23 คน
<b>รวม</b>	<b>866 คน</b>

#### จำนวนอาจารย์แยกตามวุฒิการศึกษา

วุฒิการศึกษา	จำนวน
ปริญญาตรี	30 คน
ปริญญาโทหรือเทียบเท่า	21 คน
ปริญญาเอกหรือเทียบเท่า	43 คน
วุฒิปัต	101 คน
<b>รวม</b>	<b>195 คน</b>

#### จำนวนอาจารย์แยกตามตำแหน่งวิชาการ

ตำแหน่ง	ชาย	หญิง	รวม
ศาสตราจารย์	2	-	2
รองศาสตราจารย์	6	8	14
ผู้ช่วยศาสตราจารย์	27	37	64
อาจารย์	53	62	115
<b>รวม</b>	<b>88</b>	<b>107</b>	<b>195</b>



## รายชื่อบุคลากรลาศึกษาต่อในประเทศ

บุคลากร ของคณะแพทยศาสตร์ ได้รับการสนับสนุนให้ศึกษาต่อ จำนวน 64 คน  
เป็นการศึกษาต่อภายในประเทศ จำนวน 52 คน และศึกษาต่อต่างประเทศ จำนวน 12 คน  
ตั้งรายละเอียด

ภาควิชา / ชื่อ สกุล	วุฒิการศึกษา	สถาบัน / สถานที่ศึกษาต่อ
<b>ภาควิชากายวิภาคศาสตร์</b>		
• นายศิลป์ชัย จันทร์เพชร	ปริญญาโท	มศว
• นางธาริณี ตันดีไกรสร	ปริญญาเอก	มศว
<b>ภาควิชากุมารเวชศาสตร์</b>		
• นางสาวทวิมา ศิริรัมย์	วุฒิปัตร์ (ต่อยอด)	จุฬาลงกรณ์ฯ
• นางสาวศรียอร์ ธงอินเนตร	วุฒิปัตร์	จุฬาลงกรณ์ฯ
• นางสาวสุธิดา ชัยธีระยานนท์	วุฒิปัตร์	ร.พ.รามาทิบัติ
• นางสาวลลลลียา ธรรมประธานกุล	วุฒิปัตร์ (ต่อยอด)	ร.พ.รามาทิบัติ
• นางสาวยิ่งยวรรณ มูลทรัพย์	วุฒิปัตร์ (ต่อยอด)	ร.พ.รามาทิบัติ
<b>ภาควิชาจักษุ โสต คอ นาสิก ลาริงซ์วิทยา</b>		
• นางสาวสุมาลี บุญยะสิทธิ์พรณ	วุฒิปัตร์ (ต่อยอด)	ร.พ.ศิริราช
• นางสาวอาชวี สมานวิวัฒน์	วุฒิปัตร์	ร.พ.รามาทิบัติ
• นางสาวสายสุรีย์ นีวาตวงศ์	วุฒิปัตร์	ร.พ.พระมงกุฎ
<b>ภาควิชาจิตเวชศาสตร์</b>		
• นางสาวขวัญเรือน วิสุทธิศิริ	วุฒิปัตร์	ร.พ.รามาทิบัติ
<b>ภาควิชาจุลชีววิทยา</b>		
• นางสาวปิยะธิดา ตั้งธีระวัฒนะ	ปริญญาเอก	ม.มหิดล
• นางมาลัย ทวีโชติภัทร์	ปริญญาเอก	จุฬาลงกรณ์ฯ
• นายอนิรุทธิ์ ลิ้มตระกูล	ปริญญาโท	จุฬาลงกรณ์ฯ
<b>ภาควิชานิติเวชศาสตร์</b>		
• นางสาววรรีทพร สิทธิจรรยา	วุฒิปัตร์	จุฬาลงกรณ์ฯ





ภาควิชา / ชื่อ - สกุล	วุฒิการศึกษา	สถาบัน / สถานที่ศึกษาต่อ
-----------------------	--------------	--------------------------

### ภาควิชารังสีวิทยา

• นางสาวমনชยา บุญนำศิริกิจ	วุฒิปัตร์	ร.พ.รามธิบดี
• นางสาววรรณพร ยี่ศรีพานนท์	วุฒิปัตร์	ร.พ.รามธิบดี
• นางสาววิรณา นันทสุขเกษม	วุฒิปัตร์	ร.พ.ศิริราช
• นางสาวบุณตรี วานิชวัฒนะรำลึก	วุฒิปัตร์	ร.พ.ศิริราช

### ภาควิชาวิสัญญีวิทยา

• นางสาวจิรลักษณ์ ลิ้มอ้อม	วุฒิปัตร์	จุฬาลงกรณ์ฯ
• นางสาวศิริพร ศรีชู	วุฒิปัตร์	ร.พ.ศิริราช

### ภาควิชาเวชศาสตร์ป้องกันและสังคม

• นายฉัตรชัย เอกปัญญาสกุล	วุฒิปัตร์	จุฬาลงกรณ์ฯ
• นางสาวทิตยา ลีวีระกรณ์	วุฒิปัตร์	จุฬาลงกรณ์ฯ
• นายกฤษฏา ทองบรรจบ	วุฒิปัตร์	ร.พ.รามธิบดี

### ภาควิชาศัลยศาสตร์

• นายพุทธิพงศ์ นรินิตชัยกุล	วุฒิปัตร์	ร.พ.ศิริราช
• นายบรรพต สิทธินามสุวรรณ	วุฒิปัตร์	ร.พ.ศิริราช
• นายธวัชชัย ตูลวรรธนะ	วุฒิปัตร์	จุฬาลงกรณ์ฯ

### ภาควิชาสรีรวิทยา

• นางสาวพรรณิ หนูชื่อตรง	ปริญญาเอก	จุฬาลงกรณ์ฯ
--------------------------	-----------	-------------

### ภาควิชาสูติศาสตร์ - นรีเวชวิทยา

• นายสุเมธ พัฒนาสุทินนท์	วุฒิปัตร์ (ต่อยอด)	จุฬาลงกรณ์ฯ
• นางสาวนวมลล์ เล็กสกุล	วุฒิปัตร์	จุฬาลงกรณ์ฯ
• นางสาวสุชฤทัย นิสารัตนพร	วุฒิปัตร์	จุฬาลงกรณ์ฯ
• นายกุศล เตชะพิเชฐวณิช	วุฒิปัตร์ (ต่อยอด)	จุฬาลงกรณ์ฯ

### ภาควิชาอายุรศาสตร์

• นางสาวปิยนันท์ ชนไม่ตรี	วุฒิปัตร์	ร.พ.ศิริราช
• นางสาวนฤมล คงสาคร	วุฒิปัตร์	ร.พ.รามธิบดี
• นายไพโรจน์ ฉัตรานุกูลชัย	วุฒิปัตร์	จุฬาลงกรณ์ฯ



ภาควิชา / ชื่อ - สกุล	วุฒิการศึกษา	ตำแหน่ง / สถานที่ศึกษาต่อ
-----------------------	--------------	---------------------------

**ภาควิชาอายุรศาสตร์ (ต่อ)**

• นางสาววิภาวรรณ สมุทรคุณ	วุฒิปัตร์	ร.พ.พระมงกุฎ
• นางสาวกฤติยา ตันศิริชัยยา	วุฒิปัตร์	ร.พ.รามธิบดี
• นางสาวปิยกานต์ ลิ้มธัญญกุล	วุฒิปัตร์	ร.พ.ศิริราช
• นายฤทธิ สมิตธิ์ฤทธิ	Diploma	สถาบันโรคผิวหนัง
• นางสาวกุลธิดา เมธาวศิน	วุฒิปัตร์ (ต่อยอด)	จุฬาลงกรณ์ฯ
• นายกานดิษฐ์ ประยงค์รัตน์	วุฒิปัตร์	ร.พ.ศิริราช

**ศูนย์การแพทย์**

• นางสาวอรพิน ธนพันธ์พานิชย์	วุฒิปัตร์สาขาวิชาอายุรศาสตร์	จุฬาลงกรณ์ฯ
• นายวรพล อร่ามรัศมีกุล	วุฒิปัตร์สาขาวิชาเวชศาสตร์ฟื้นฟู	จุฬาลงกรณ์ฯ
• นายวรวุฒิ รุ่งแสงมัญญ	วุฒิปัตร์สาขาวิชาอายุรศาสตร์	จุฬาลงกรณ์ฯ
• นางสาวศิรินทร์ บุษยามานนท์	วุฒิปัตร์สาขาวิชานิติเวชศาสตร์	ร.พ.ศิริราช
• นายปิยะ ดุรงค์เดช	วุฒิปัตร์สาขาวิชานิติเวชศาสตร์	ม.เชียงใหม่
• นายวีระศักดิ์ จรัสชัยศรี	วุฒิปัตร์สาขาวิชานิติเวชวิทยา	จุฬาลงกรณ์ฯ
• นางสาวนภารัฐ เร็มลึก	วุฒิปัตร์สาขาวิชาพยาธิวิทยา	ร.พ.รามธิบดี
• นายพร ทิสยากร	วุฒิปัตร์สาขาวิชาเวชศาสตร์	จุฬาลงกรณ์ฯ
• นางสาวพิชญา เพชรบรม	วุฒิปัตร์สาขาวิชาอายุรศาสตร์	ร.พ.ศิริราช
• นางสาวดวงกมล วัฒนตรานนท์	วุฒิปัตร์สาขาวิชาพยาธิวิทยา	ร.พ.รามธิบดี
• นายปฏิรพ ปองประพฤทธิ	วุฒิปัตร์สาขาวิชาจิตเวชศาสตร์	จุฬาลงกรณ์ฯ

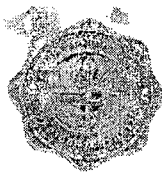



## รายชื่อบุคลากรลาศึกษาต่อต่างประเทศ

ภาควิชา / ชื่อ สกุล	วุฒิการศึกษา	สถาบัน / สถานศึกษาต่อ
<b>ภาควิชากายวิภาคศาสตร์</b>		
• นางสาวสิรินันท์ พงศ์เมธีกุล	ปริญญาเอก	สหรัฐอเมริกา
• นางสาวศรียัฐ ภัคดิธินชิต	ปริญญาเอก	สหรัฐอเมริกา
• นายวิสุทธิ ประดิษฐ์อาชีพ	หลังปริญญาเอก	เนเธอร์แลนด์
<b>ภาควิชากุมารเวชศาสตร์</b>		
• นางสาวอุษณิญา สุวรรณพัตรา	ฝึกอบรม , ปริญญาเอก	ญี่ปุ่น
• นางสาวบานชื่น เบญจสุวรรณเทพ	Fellowship	แคนาดา
• นางสาวสะการะ หัศภาคล	ฝึกอบรม	ออสเตรเลีย
<b>ภาควิชาชีวเคมี</b>		
• นางสาวสิรินันท์ นิลวรางค์กุล	ฝึกอบรม , ปริญญาเอก	ญี่ปุ่น
<b>ภาควิชาเภสัชวิทยา</b>		
• นางสาวสุวรา วัฒนพิทยกุล	ฝึกอบรม	ญี่ปุ่น
<b>ภาควิชาวิสัญญีวิทยา</b>		
• นายชัยพฤกษ์ กุสุมาพรรณโณ	ปริญญาโท	อังกฤษ
<b>ภาควิชาเวชศาสตร์ป้องกันและสังคม</b>		
• นางสาวพิมพ์วรรณ บัวพิมพ์	วุฒิปัตร	สหรัฐอเมริกา
<b>ภาควิชาศัลยศาสตร์</b>		
• นางสาวดลฤดี สองทิศ	ฝึกอบรม	ออสเตรเลีย
<b>ภาควิชาอายุรศาสตร์</b>		
• นายสิทธิชัย อุกฤษฏชน	ฝึกอบรม	สหรัฐอเมริกา

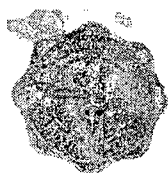



## การเข้าร่วมอบรม ประชุม สัมมนา ศึกษาดูงานในประเทศ

ภาควิชา/ชื่อ	วัน/เดือน/ปี	เรื่อง	สถานที่
<b>ภาควิชากายวิภาคศาสตร์</b>			
รศ.ดร.ปานสิริ พันธุ์สุวรรณ	27-29 เม.ย. 2548	* ประชุมวิชาการกายวิภาคศาสตร์ แห่งประเทศไทย ครั้งที่ 28	โรงแรมเนวาด้าแกรนด์ จ.อุบลราชธานี
	29 มี.ย. 2548	* ประชุมมหกรรมคุณภาพการศึกษา วิทยาลัยแพทยศาสตร์พระมงกุฎเกล้า: มุ่งพัฒนาสู่ความเป็นเลิศ	วิทยาลัยแพทยศาสตร์ พระมงกุฎเกล้า
	6-8 ก.ค. 2548	* ประชุมวิชาการแพทยศาสตร์ แห่งประเทศไทยครั้งที่ 6 ใน หัวข้อ Medical Professionalism	อาคารเฉลิมพระบารมี 50 ปี ซอยศูนย์วิจัย
	25-27 ส.ค. 2548	* ประชุมเชิงปฏิบัติการเรื่อง Application of Confocal Laser Scanning Microscopy in Living Cells	ศูนย์สังเคราะห์ภาพ ระดับนาโน คณะวิทยาศาสตร์ มหาวิทยาลัยมหิดล
	10-11 ธ.ค. 2547	* อบรมเชิงปฏิบัติการทางประสาท วิทยาศาสตร์	คณะเภสัชศาสตร์ จุฬาลงกรณ์ มหาวิทยาลัยและ โรงแรมเดอะวิน ทาวเวอร์
รศ.ดร.วิภาวี อนุพันธ์พิศิษฐ์	27-29 เม.ย. 2548	* ประชุมวิชาการกายวิภาคศาสตร์ แห่งประเทศไทย ครั้งที่ 28	โรงแรมเนวาด้าแกรนด์ จ.อุบลราชธานี
	6 ก.ค. 2548	* ประชุมวิชาการแพทยศาสตร์ศึกษา แห่งประเทศไทย ครั้งที่ 6 เรื่อง How to Write MCQ for Basic Sciences	อาคารเฉลิมพระบารมี 50 ปี ซอยศูนย์วิจัย



ภาควิชา/ชื่อ	วัน/เดือน/ปี	เรื่อง	สถานที่
	28-31 ก.ค. 2548	• เข้าร่วมประชุมวิชาการเชิงปฏิบัติการ เรื่อง “Three dimensional Microscopy in Macromolecular Assembly”	ศูนย์สังเคราะห์ภาพ ระดับนาโน คณะวิทยาศาสตร์ มหาวิทยาลัยมหิดล
	25-27 ส.ค. 2548	• ประชุมเชิงปฏิบัติการเรื่อง Application of Confocal Laser Scanning Microscopy in Living Cells	ศูนย์สังเคราะห์ภาพ ระดับนาโน คณะวิทยาศาสตร์ มหาวิทยาลัยมหิดล
อ.ดร.รักษวรรณ พูนคำ	27-29 เม.ย. 2548	• ประชุมวิชาการกายวิภาคศาสตร์ แห่งประเทศไทย ครั้งที่ 28	โรงแรมเนวาด้าแกรนด์ จ.อุบลราชธานี
	6 ก.ค. 2548	• ประชุมวิชาการแพทยศาสตรศึกษา แห่งประเทศไทย ครั้งที่ 6 เรื่อง How to Write MCQ for Basic Sciences	อาคารเฉลิมพระบารมี 50 ปี ซอยศูนย์วิจัย
	25-27 ส.ค. 2548	• ประชุมเชิงปฏิบัติการเรื่อง Application of Confocal Laser Scanning Microscopy in Living Cells	ศูนย์สังเคราะห์ภาพ ระดับนาโน คณะวิทยาศาสตร์ มหาวิทยาลัยมหิดล
ผศ.ดร.อรพิน เกิดประเสริฐ	17-20 พ.ค. 2548	• ประชุมเชิงปฏิบัติการเรื่อง “RNAI : เทคโนโลยีเพื่อการศึกษาบทบาทของ จีโนม”	โรงแรมเมฮาวลัย ชะอำ จ.เพชรบุรี
	6 ก.ค. 2548	• ประชุมวิชาการแพทยศาสตรศึกษา แห่งประเทศไทย ครั้งที่ 6 เรื่อง How to Write MCQ for Basic Sciences	อาคารเฉลิมพระบารมี 50 ปี ซอยศูนย์วิจัย
	25-27 ส.ค. 2548	• ประชุมเชิงปฏิบัติการเรื่อง Application of Confocal Laser Scanning Microscopy in Living Cells	ศูนย์สังเคราะห์ภาพ ระดับนาโน คณะวิทยาศาสตร์ มหาวิทยาลัยมหิดล



ภาควิชา/ชื่อ	วัน/เดือน/ปี	เรื่อง	สถานที่
ผศ.ดร.สุวดี ชวนไชยะกุล	6 ก.ค. 2548	• ประชุมวิชาการแพทยศาสตรศึกษา แห่งประเทศไทย ครั้งที่ 6 เรื่อง How to Write MCQ for Basic Sciences	อาคารเฉลิมพระบารมี 50 ปี ซอยศูนย์วิจัย
	28-31 ก.ค. 2548	• เข้าร่วมประชุมวิชาการเชิงปฏิบัติการ เรื่อง “Three dimensional Microscopy in Macromolecular Assembly”	ศูนย์สังเคราะห์ภาพ ระดับนาโน คณะวิทยาศาสตร์ มหาวิทยาลัยมหิดล
	25-27 ส.ค. 2548	• ประชุมเชิงปฏิบัติการเรื่อง Application of Confocal Laser Scanning Microscopy in Living Cells	ศูนย์สังเคราะห์ภาพ ระดับนาโน คณะวิทยาศาสตร์ มหาวิทยาลัยมหิดล
ผศ.หัทธยา เพชรพิบูลย์ไทย	6 ก.ค. 2548	• ประชุมวิชาการแพทยศาสตรศึกษา แห่งประเทศไทย ครั้งที่ 6 เรื่อง How to Write MCQ for Basic Sciences	อาคารเฉลิมพระบารมี 50 ปี ซอยศูนย์วิจัย
ผศ.ดร.พูลพล ผดุงชัยโชติ	6 ก.ค. 2548	• ประชุมวิชาการแพทยศาสตรศึกษา แห่งประเทศไทย ครั้งที่ 6 เรื่อง How to Write MCQ for Basic Sciences	อาคารเฉลิมพระบารมี 50 ปี ซอยศูนย์วิจัย
ผศ.เอมอร เจริญสรรพพีช	6 ก.ค. 2548	• ประชุมวิชาการแพทยศาสตรศึกษา แห่งประเทศไทย ครั้งที่ 6 เรื่อง How to Write MCQ for Basic Sciences	อาคารเฉลิมพระบารมี 50 ปี ซอยศูนย์วิจัย
ผศ.นพ.อุทัย ตันกิตติวัฒน์	6 ก.ค. 2548	• ประชุมวิชาการแพทยศาสตรศึกษา แห่งประเทศไทย ครั้งที่ 6 เรื่อง How to Write MCQ for Basic Sciences	อาคารเฉลิมพระบารมี 50 ปี ซอยศูนย์วิจัย
ผศ.ดร.อุดมศรี ไชวพิทธรพชัย	6 ก.ค. 2548	• ประชุมวิชาการแพทยศาสตรศึกษา แห่งประเทศไทย ครั้งที่ 6 เรื่อง How to Write MCQ for Basic Sciences	อาคารเฉลิมพระบารมี 50 ปี ซอยศูนย์วิจัย



ภค.วิชา/ชื่อ	วันที่/เดือน/ปี	เรื่อง	สถานที่
	28-31 ก.ค. 2548	* เข้าร่วมประชุมวิชาการเชิงปฏิบัติการ เรื่อง “Three dimensional Microscopy in Macromolecular Assembly”	ศูนย์สังเคราะห์ภาพ ระดับนาโน คณะวิทยาศาสตร์ มหาวิทยาลัยมหิดล
	25-27 ส.ค. 2548	* ประชุมเชิงปฏิบัติการเรื่อง Application of Confocal Laser Scanning Microscopy in Living Cells	ศูนย์สังเคราะห์ภาพ ระดับนาโน คณะวิทยาศาสตร์ มหาวิทยาลัยมหิดล
ผศ.ดร.บุษบา ปันยารชุน	6 ก.ค. 2548	* ประชุมวิชาการแพทยศาสตรศึกษา แห่งประเทศไทย ครั้งที่ 6 เรื่อง How to Write MCQ for Basic Sciences	อาคารเฉลิมพระบารมี 50 ปี ซอยศูนย์วิจัย
	25-27 ส.ค. 2548	* ประชุมเชิงปฏิบัติการเรื่อง Application of Confocal Laser Scanning Microscopy in Living Cells	ศูนย์สังเคราะห์ภาพ ระดับนาโน คณะวิทยาศาสตร์ มหาวิทยาลัยมหิดล
ผศ.ดร.วนิดา ไตรพาณิชย์กุล	6 ก.ค. 2548	* ประชุมวิชาการแพทยศาสตรศึกษา แห่งประเทศไทย ครั้งที่ 6 เรื่อง How to Write MCQ for Basic Sciences	อาคารเฉลิมพระบารมี 50 ปี ซอยศูนย์วิจัย
	25-27 ส.ค. 2548	* ประชุมเชิงปฏิบัติการเรื่อง Application of Confocal Laser Scanning Microscopy in Living Cells	ศูนย์สังเคราะห์ภาพ ระดับนาโน คณะวิทยาศาสตร์ มหาวิทยาลัยมหิดล
ผศ.ดร.วิสุทธ์ ประดิษฐ์อาชีวะ	28-31 ก.ค. 2548	* เข้าร่วมประชุมวิชาการเชิงปฏิบัติการ เรื่อง “Three dimensional Microscopy in Macromolecular Assembly”	ศูนย์สังเคราะห์ภาพ ระดับนาโน คณะวิทยาศาสตร์ มหาวิทยาลัยมหิดล



ภาควิชา/ชื่อ	วัน/เดือน/ปี	เรื่อง	สถานที่
นพ.สมนึก นิลบุหงา	27-29 เม.ย.	* ประชุมวิชาการกายวิภาคศาสตร์	โรงแรมเนวาด้าแกรนด์
	2548	แห่งประเทศไทย ครั้งที่ 28	จ.อุบลราชธานี
	6 ก.ค. 2548	* ประชุมวิชาการแพทยศาสตรศึกษา แห่งประเทศไทย ครั้งที่ 6 เรื่อง How to Write MCQ for Basic Sciences	อาคารเฉลิมพระบารมี 50 ปี ซอยศูนย์วิจัย
อ.พงษ์ศักดิ์ ชันธ์เพชร	27-29 เม.ย.	* ประชุมวิชาการกายวิภาคศาสตร์	โรงแรมเนวาด้าแกรนด์
	2548	แห่งประเทศไทย ครั้งที่ 28	จ.อุบลราชธานี
น.ส.สุมล จิ่งอุดมเจริญ	27-29 เม.ย.	* ประชุมวิชาการกายวิภาคศาสตร์	โรงแรมเนวาด้าแกรนด์
	2548	แห่งประเทศไทย ครั้งที่ 28	จ.อุบลราชธานี
	28-31 ก.ค.	* เข้าร่วมประชุมวิชาการเชิงปฏิบัติการ	ศูนย์สังเคราะห์ภาพ
	2548	เรื่อง "Three dimensional Microscopy in Macromolecular Assembly"	ระดับนาโน คณะวิทยาศาสตร์ มหาวิทยาลัยมหิดล
	25-27 ส.ค.	* ประชุมเชิงปฏิบัติการเรื่อง	ศูนย์สังเคราะห์ภาพ
	2548	Application of Confocal Laser Scanning Microscopy in Living Cells	ระดับนาโน คณะวิทยาศาสตร์ มหาวิทยาลัยมหิดล
นายหนวด อินทรทัต	28-31 ก.ค.	* เข้าร่วมประชุมวิชาการเชิงปฏิบัติการ	ศูนย์สังเคราะห์ภาพ
	2548	เรื่อง "Three dimensional Microscopy in Macromolecular Assembly"	ระดับนาโน คณะวิทยาศาสตร์ มหาวิทยาลัยมหิดล





ภาควิชา/ชื่อ	วัน/เดือน/ปี	เรื่อง	สถานที่
<b>ภาควิชากุมารเวชศาสตร์</b>			
ผศ.นพ.ไพโรจน์ จงบัญญัติเจริญ	5 พ.ย. 2547	• ประชุมคณะกรรมการบริหาร	คณะแพทยศาสตร์ มหาวิทยาลัยขอนแก่น
	18 มี.ค. 2548	• ประชุมคณะกรรมการบริหาร	คณะแพทยศาสตร์ มหาวิทยาลัยเชียงใหม่
	7 ก.ค. 2548	• สัมมนา TQA Seminar 2005 (Thailand Quality Award for Performance Excellence)	โรงแรมสวิสโซเทลเลอ คองคอร์ด กรุงเทพฯ
ว่าที่ ร.อ.วิศิษฐ์ ตูจินดา	25-28 พ.ย. 2547	• ประชุมเรื่อง การประชุมใหญ่ครั้งที่ 58 และการประชุมกุมารแพทย์แห่งประเทศไทย ตะวันออกเฉียงใต้ ครั้งที่ 12	โรงแรมดุสิตรีสอร์ท พัทยา
	27-29 เม.ย. 2548	• การประชุมใหญ่ทางกุมารเวชศาสตร์ ครั้งที่ 39	โรงแรมริเจนท์ ชะอำ จ.เพชรบุรี
พญ.ยิ่งวรรณ มูลทรัพย์	25-28 พ.ย. 2547	• ประชุมเรื่อง การประชุมใหญ่ครั้งที่ 58 และการประชุมกุมารแพทย์แห่งประเทศไทย ตะวันออกเฉียงใต้ ครั้งที่ 12	โรงแรมดุสิตรีสอร์ท พัทยา
ผศ.นพ.สงวนศักดิ์ ฤกษ์ศุภผล	25-28 พ.ย. 2547	• ประชุมเรื่อง การประชุมใหญ่ครั้งที่ 58 และการประชุมกุมารแพทย์แห่งประเทศไทย ตะวันออกเฉียงใต้ ครั้งที่ 12	โรงแรมดุสิตรีสอร์ท พัทยา
พญ.มนจุฑา เอี่ยมอุทุมมกาล	25-28 พ.ย. 2547	• ประชุมเรื่อง การประชุมใหญ่ครั้งที่ 58 และการประชุมกุมารแพทย์แห่งประเทศไทย ตะวันออกเฉียงใต้ ครั้งที่ 12	โรงแรมดุสิตรีสอร์ท พัทยา
ผศ.นพ.อรรถพล เอี่ยมอุทุมมกาล	25-28 พ.ย. 2547	• ประชุมเรื่อง การประชุมใหญ่ครั้งที่ 58 และการประชุมกุมารแพทย์แห่งประเทศไทย ตะวันออกเฉียงใต้ ครั้งที่ 12	โรงแรมดุสิตรีสอร์ท พัทยา
นพ.สรวิทย์ พงศ์โรจน์เฝ้า	4 ม.ค. 2548	• ประชุมเรื่องการเพิ่มประสิทธิภาพ การสร้างเอกสารการพิมพ์	ศูนย์ฝึกอบรมเนคเทค
	11-13 ก.พ. 2548	• อบรมเรื่อง Vaccines & Vaccine Preventable disease : Where are you now?	โรงแรมรอยัลคิลิฟปีช รีสอร์ท พัทยา จ.ชลบุรี



ภาควิชา/ชื่อ	วัน/เดือน/ปี	เรื่อง	สถานที่
นพ.โอฬาร พรหมาลีขิต	11-13 ก.พ. 2548	• อบรมเรื่อง Vaccines & Vaccine Preventable diseaseo : Where are you now?	โรงแรมรอยัลคลิฟปีช รีสอร์ท พัทยา จ.ชลบุรี
ผศ.พญ.จันทนา พันธุ์บุรณะ	16-18 มี.ค. 2548	• อบรมเรื่อง Update on Pediatric Infectious Diseases 2005	รพ.พระมงกุฎเกล้า
นพ.ศุภวัชร บุญกษิต์เดช	6 ก.ค. 2548	• ประชุมวิชาการแพทยศาสตรศึกษา แห่งประเทศไทยครั้งที่ 6 เรื่อง How to Write MCQ for Basic Sciences	อาคารเฉลิมพระบารมี 50 ปี ซอยสุนยิวิจัย
<b>ภาควิชาจักษุ โสิต สอน นาสิก ลาริงซ์วิทยา</b>			
อ.นงเยาว์ ศรีนางแย้ม	15-17 ธ.ค. 2547	• ประชุมวิชาการและการประชุมใหญ่ สามัญประจำปี 2547 ของสมาคม โสตสัมผัสวิทยาและการแก้ไขการพูด แห่งประเทศไทย	โรงแรมเซ็นจูรี่ปาร์ค กรุงเทพฯ
	13-14 พ.ค. 2548	• ประชุมวิชาการเฉลิมฉลองพระชน มายุ 50 พรรษา สมเด็จพระเทพ รัตนราชสุดาฯ สยามบรมราชกุมารี ในหัวข้อ 36 ปี รามาธิบดี สู่อุสสุขภาพดี ของสังคมไทย	ศูนย์ประชุมอิมแพค เมืองทองธานี
ผศ.นพ.วิศาล มหาสิทธิวัฒน์	18 มี.ค. 2548	• ประชุมคณะกรรมการบริหาร	คณะแพทยศาสตร์ มหาวิทยาลัยเชียงใหม่
	29 มี.ย. 2548	• ประชุมมหกรรมคุณภาพการศึกษา วิทยาลัยแพทยศาสตร์พระมงกุฎเกล้า : มุ่งพัฒนาสู่ความเป็นเลิศ	วิทยาลัยแพทยศาสตร์ พระมงกุฎเกล้า
ผศ.พญ.อรุณี ตั้งศิริชัยพงษ์	19 พ.ค. 2548	• อบรมเรื่อง "อัลตราซาวด์ทางตา (Ultrasound for ophthalmologist)"	ศูนย์การแพทย์ฯ



ภาคีชื่อ/ชื่อ	วัน/เดือน/ปี	เรื่อง	สถานที่
นพ.สันทนต์พล ถาวรเจริญ	19 พ.ค. 2548	* อบรมเรื่อง “อัลตราซาวด์ทางตา (Ultrasound for ophthalmologist)”	ศูนย์การแพทย์ฯ
ผศ.นพ.ชัยพร แม่แพทยคุณ	6-8 ก.ค. 2548	* ประชุมวิชาการแพทยศาสตรศึกษา แห่งประเทศไทย ครั้งที่ 6 เรื่อง Medical Professionalism	อาคารเฉลิมพระบารมี 50 ปี ซอยศูนย์วิจัย
ผศ.พญ.จันทร์เพ็ญ ศิริบุญคุ้ม	6-8 ก.ค. 2548	* ประชุมวิชาการแพทยศาสตรศึกษา แห่งประเทศไทย ครั้งที่ 6 เรื่อง Medical Professionalism	อาคารเฉลิมพระบารมี 50 ปี ซอยศูนย์วิจัย
นพ.สมพร ธีพลมหา	6-8 ก.ค. 2548	* ประชุมวิชาการแพทยศาสตรศึกษา แห่งประเทศไทย ครั้งที่ 6 เรื่อง Medical Professionalism	อาคารเฉลิมพระบารมี 50 ปี ซอยศูนย์วิจัย
<b>ภาควิชาจิตเวชศาสตร์</b>			
ผศ.พญ.สุจิตรา จรัสศิลป์	27-29 เม.ย. 2548	* ประชุมเรื่องการพัฒนามาตรฐาน ระบบบริการจัดการในประเทศไทย	โรงแรมเดอะทวิน ทาวเวอร์
	6-8 ก.ค. 2548	* ประชุมเรื่องสุขภาพจิตกับภัยพิบัติ	โรงแรมปรินส์ ซัฟฟลาย
<b>ภาควิชาจุลชีววิทยา</b>			
ผศ.ดร.สุกัญญา พงษ์สังข์	27-29 ต.ค. 2547	* ประชุมเรื่อง “Real Time PCR in Emerging Infectious Diseases”	คณะสัตวแพทยศาสตร์ และคณะแพทยศาสตร์ มหาวิทยาลัยขอนแก่น
	6 ก.ค. 2548	* ประชุมวิชาการแพทยศาสตรศึกษา แห่งประเทศไทย ครั้งที่ 6 เรื่อง How to Write MCQ for Basic Sciences	อาคารเฉลิมพระบารมี 50 ปี ซอยศูนย์วิจัย
ผศ.ดร.นิตยา ไตรภิญโญภาพ	2-6 มี.ค. 2548	* ประชุมเรื่อง “3 <sup>rd</sup> Congress of Asia-Pacific Society for Medical Mycology”	โรงแรมดุสิตธานี



ภาควิชา/ชื่อ	วัน/เดือน/ปี	เรื่อง	สถานที่
รศ.ดร.เบญจมาศ ถนอมทรัพย์	12-14 พ.ค. 2548	• ประชุมวิชาการเครือข่ายสาขา จุลชีววิทยา ประจำปี 2548	คณะแพทยศาสตร์ มหาวิทยาลัยขอนแก่น
ผศ.ดร.จันทนา เมฆสีประหลาด	12-14 พ.ค. 2548	• ประชุมวิชาการเครือข่ายสาขา จุลชีววิทยา ประจำปี 2548	คณะแพทยศาสตร์ มหาวิทยาลัยขอนแก่น
ผศ.ดร.วรรณมา ผู้มีโชคชัย	12-14 พ.ค. 2548	• ประชุมวิชาการเครือข่ายสาขา จุลชีววิทยา ประจำปี 2548	คณะแพทยศาสตร์ มหาวิทยาลัยขอนแก่น
นพ.เดชินท์ ตริวิโรจน์	6 ก.ค. 2548	• ประชุมวิชาการแพทยศาสตรศึกษา แห่งประเทศไทยครั้งที่ 6 เรื่อง How to Write MCQ for Basic Sciences	อาคารเฉลิมพระบารมี 50 ปี ซอยศูนย์วิจัย
อ.เครือวัลย์ โชติเลิศศักดิ์	6 ก.ค. 2548	• ประชุมวิชาการแพทยศาสตรศึกษา แห่งประเทศไทยครั้งที่ 6 เรื่อง How to Write MCQ for Basic Sciences	อาคารเฉลิมพระบารมี 50 ปี ซอยศูนย์วิจัย
<b>ภาควิชาชีวเคมี</b>			
อ.ดร.วัลยา อุทัยสง	26-29 ต.ค. 2547	• อบรมเรื่องหลักสูตรชีวสารสนเทศศาสตร์ (Bioinformatics)	สำนักงานพัฒนา วิทยาศาสตร์และเทคโนโลยีแห่งชาติ
รศ.ดร.โกสุม จันทร์ศิริ	29 พ.ย.-1 ธ.ค. 2547	• ประชุมเรื่อง "Joint International Tropical Medicine Meeting 2004 (JITMM 2004)"	โรงแรมแอมบาสเดอร์
	28-30 เม.ย. 2548	• ประชุมวิชาการโครงการปริญาเอก กาญจนภิเษก ครั้งที่ 6	โรงแรมจอมเทียน ปาล์ม บีช รีสอร์ท เมืองพัทยา จ.ชลบุรี
	25-26 ส.ค. 2548	• ประชุมวิชาการเรื่อง The 4 National Meeting on Biomedical Engineering	โรงแรมราม่า การ์เด้น กรุงเทพฯ
พญ.จันทร์ทรา ตันันท์ยุทธวงศ์	6 ก.ค. 2548	• ประชุมวิชาการแพทยศาสตรศึกษา แห่งประเทศไทยครั้งที่ 6 เรื่อง How to Write MCQ for Basic Sciences	อาคารเฉลิมพระบารมี 50 ปี ซอยศูนย์วิจัย



ภาควิชา/ชื่อ	วัน/เดือน/ปี	เรื่อง	สถานที่
ดร.นุจรี บุญชัย	6 ก.ค. 2548	* ประชุมวิชาการแพทยศาสตรศึกษา แห่งประเทศไทยครั้งที่ 6 เรื่อง How to Write MCQ for Basic Sciences	อาคารเฉลิมพระบารมี 50 ปี ชอยศูนย์วิจัย
<b>ภาควิชาพยาธิวิทยา</b>			
รศ.ดร.สมชาย สันติวัฒนกุล	25-26 พ.ย. 2547	* ศึกษาดูงานและชมกิจกรรมการ อนุรักษ์ศิลปวัฒนธรรม และการ พัฒนางานกิจการนักศึกษา ในการ เป็นแบบอย่างดำเนินการพัฒนา กิจกรรมของคณะฯ	คณะแพทยศาสตร์ มหาวิทยาลัยเชียงใหม่ และศูนย์ แพทยศาสตรศึกษา คลินิก รพ.ลำปาง
	26-29 เม.ย. 2548	* ประชุมวิชาการประจำปีทางเทคนิค การแพทย์ ครั้งที่ 29 หัวข้อกระบวนการ การทัศนใหม่ของนักเทคนิคการแพทย์	โรงแรมไทมอน พลาซ่า จ.สุราษฎร์ธานี
	6 ก.ค. 2548	* ประชุมวิชาการแพทยศาสตรศึกษา แห่งประเทศไทยครั้งที่ 6 เรื่อง How to Write MCQ for Basic Sciences	อาคารเฉลิมพระบารมี 50 ปี ชอยศูนย์วิจัย
ดร.พัชรินทร์ แสงจารีก	26-29 เม.ย. 2548	* ประชุมวิชาการประจำปีทางเทคนิค การแพทย์ ครั้งที่ 29 หัวข้อกระบวนการ การทัศนใหม่ของนักเทคนิคการแพทย์	โรงแรมไทมอน พลาซ่า จ.สุราษฎร์ธานี
ผศ.ดร.วีรวรรณ เล็กสกุลไชย	26-29 เม.ย. 2548	* ประชุมวิชาการประจำปีทางเทคนิค การแพทย์ ครั้งที่ 29 หัวข้อกระบวนการ การทัศนใหม่ของนักเทคนิคการแพทย์	โรงแรมไทมอน พลาซ่า จ.สุราษฎร์ธานี
พญ.นันทนา แก้วพิลา	13-14 พ.ค. 2548	* ประชุมวิชาการเฉลิมฉลองพระชน มายุ 50 พรรษาสมเด็จพระเทพ รัตนราชสุดาฯ สยามบรมราชกุมารี ในหัวข้อ 36 ปี รามาธิบดี สู่อุษภพดี ของสังคมไทย	ศูนย์ประชุมอิมแพค เมืองทองธานี
นพ.สมดี รัตนวิบูลย์	6 ก.ค. 2548	* ประชุมวิชาการแพทยศาสตรศึกษา แห่งประเทศไทยครั้งที่ 6 เรื่อง How to Write MCQ for Basic Sciences	อาคารเฉลิมพระบารมี 50 ปี ชอยศูนย์วิจัย



ภาควิชา/ชื่อ	วัน/เดือน/ปี	เรื่อง	สถานที่
ดร.พร้อมจิต ศรียาภัย	6 ก.ค. 2548	* ประชุมวิชาการแพทยศาสตรศึกษา แห่งประเทศไทยครั้งที่ 6 เรื่อง How to Write MCQ for Basic Sciences	อาคารเฉลิมพระบารมี 50 ปี ซอยศูนย์วิจัย
ผศ.ดร.สุรางรัตน์ ศรีสุรภานนท์	12-14 พ.ค. 2548	* ประชุมวิชาการเรื่อง เครือข่ายสาขา จุลชีววิทยา ประจำปี 2548	คณะแพทยศาสตร์ มหาวิทยาลัยขอนแก่น
	31 ส.ค.-2 ก.ย. 2548	* สัมมนาทางวิชาการ ด้านวิทยาศาสตร์ การแพทย์ ประจำปี 2548 เรื่องการ วิจัยเชิงบูรณาการของโรคติดเชื้อที่เป็น ปัญหาสำคัญและภัยคุกคามทางทหาร และสาธารณสุข ของชาติ	โรงแรมเอเชีย กรุงเทพฯ
<b>ภาควิชาเภสัชวิทยา</b>			
รศ.ดร.วิไล รัตนตยารมณ	17 ธ.ค. 2547	* ประชุมเรื่อง “จากรากหญ้าสู่ครัวโลก”	โรงแรมมิราเคิลแกรนด์
ผศ.ดร.ปัทมา ลีวนิช	14-16 ม.ค. 2548	* ประชุมเพื่อเสนอผลงานนักวิจัยรุ่นใหม่ และพบกับเมธีวิจัยอาวุโส สกว.	โรงแรมเฟลิซซ์ ริเวอร์แคว จ.กาญจนบุรี
พ.ต.หญิง ดร.ดวงพร พลเสน	30-31 พ.ค. และ 12-13 ก.ค. 2548	* อบรมโครงการรางวัลคุณภาพแห่งชาติ ประจำปี 2548	โรงแรมสยามซิตี
ผศ.ดร.อรพิน วงศ์สวัสดิ์กุล	30-31 พ.ค. และ 12-13 ก.ค. 2548	* อบรมโครงการรางวัลคุณภาพแห่งชาติ ประจำปี 2548	โรงแรมสยามซิตี
<b>ภาควิชารังสีวิทยา</b>			
ผศ.นพ.วิจิต ลีละศิธร	24-26 มี.ค. 2548	* ประชุมเรื่อง “การประชุมใหญ่ทาง วิชาการประจำปี ครั้งที่ 42/2548	อาคารเฉลิมพระบารมี 50 ปี ซอยศูนย์วิจัย



ภาควิชา/ชื่อ	วัน/เดือน/ปี	เรื่อง	สถานที่
<b>ภาควิชาวิสัญญีวิทยา</b>			
ผศ.พญ.สมัญญา ทิศาวีภาต	27-28 ธ.ค. 2547	* สัมมนาเชิงปฏิบัติการเรื่อง “การพัฒนาตจันและเกณฑ์ประเมินคุณภาพการศึกษา ระดับคณะ แพทยศาสตร์ มหาวิทยาลัยศรีนครินทรวิโรฒ ประจำปีการศึกษา 2547”(ครั้งที่ 1)	ศูนย์การแพทย์ฯ
<b>ภาควิชาเวชศาสตร์ป้องกันและสังคม</b>			
นพ.กฤษฎา ทองบรรจบ	2-4 พ.ค. 2548	* ประชุมเรื่อง “Update in Family Medicine”	วิทยาแพทยศาสตร์ พระมงกุฎเกล้า
รศ.นพ.โยธิน เบญจวง	24-25 มี.ย. 2548	* ประชุมทางวิชาการด้านวิทยาศาสตร์และเทคโนโลยีระหว่างนักวิชาชีพไทยในสหรัฐอเมริกาและแคนาดา กับหน่วยงานประเทศไทย	โรงแรม เซนจูรี พาร์ค กรุงเทพฯ
	6 ก.ค. 2548	* ประชุมวิชาการแพทยศาสตรศึกษา แห่งประเทศไทยครั้งที่ 6 เรื่อง How to Write MCQ for Basic Sciences	อาคารเฉลิมพระบารมี 50 ปี ซอยศูนย์วิจัย
นพ.สุธีร์ รัตนมงคลกุล	6 ก.ค. 2548	* ประชุมวิชาการแพทยศาสตรศึกษา แห่งประเทศไทยครั้งที่ 6 เรื่อง How to Write MCQ for Basic Sciences	อาคารเฉลิมพระบารมี 50 ปี ซอยศูนย์วิจัย
	21-25 ส.ค. 2548	* ประชุมเรื่อง “ระบาดวิทยาและความเท่าเทียมด้านสุขภาพ”	โรงแรมอิมพีเรียล ควีนพาร์ค
	1-2 ก.ย. 2548	* เข้าร่วมอบรมการวิจัยเชิงคุณภาพ เพื่อพัฒนาศักยภาพด้านการวิจัย เชิงคุณภาพเป็นประโยชน์ในการศึกษา พฤติกรรมของบุคคลและปัจจัยแวดล้อม เพื่อช่วยให้บุคลากรในทีมเข้าใจในพฤติกรรม	คณะพยาบาลศาสตร์ มศว



ภาควิชา/ชื่อ	วัน/เดือน/ปี	เรื่อง	สถานที่
รศ.นพ.วันชัย บุพพันทรัพย์	6-8 ก.ค. 2548	• ประชุมวิชาการแพทยศาสตร์แห่งประเทศไทย ครั้งที่ 6 ในหัวข้อ Medical Professionalism	อาคารเฉลิมพระบารมี 50 ปี ซอยศูนย์วิจัย
นพ.ฉัตรชัย เอกปัญญาสกุล	15 ก.ค. 2548	• ประชุมการพัฒนาเกณฑ์มาตรฐาน สำหรับรับรองคุณภาพของหน่วย บริการอาชีวอนามัย	โรงแรมรามากราเด็น
	15 ส.ค. 2548	• ประชุมกำหนดตัวชี้วัดทาง ภาคอุตสาหกรรม	กรมอนามัย อาคาร 5 ชั้น 6 กระทรวงสาธารณสุข
<b>ภาควิชาสรีรวิทยา</b>			
ผศ.ดร.ฉัตรศรี เดชะปัญญา	14-16 ม.ค. 2548	• ประชุมเพื่อเสนอผลงานนักวิจัยรุ่นใหม่ และพบกับเมธีวิจัยอาวุโส สกว.	โรงแรมเฟลิกซ์ ริเวอร์แคว
ผศ.ดร.รุ่งตะวัน สุภาพผล	14-16 ม.ค. 2548	• ประชุมเพื่อเสนอผลงานนักวิจัยรุ่นใหม่ และพบกับเมธีวิจัยอาวุโส สกว.	โรงแรมเฟลิกซ์ ริเวอร์แคว
ผศ.ดร.วิชวีวรรณ ทองสะอาด	14-16 ม.ค. 2548	• ประชุมเพื่อเสนอผลงานนักวิจัยรุ่นใหม่ และพบกับเมธีวิจัยอาวุโส สกว.	โรงแรมเฟลิกซ์ ริเวอร์แคว
อ.ดร.อัมพร จาริยพงศ์สกุล	14-16 ม.ค. 2548	• ประชุมเพื่อเสนอผลงานนักวิจัยรุ่นใหม่ และพบกับเมธีวิจัยอาวุโส สกว.	โรงแรมเฟลิกซ์ ริเวอร์แคว
	17-18 มี.ค. 2548	• ประชุมเรื่อง "Health Promotion in Preclinical Teaching"	โรงแรมอิมพีเรียล เชียงใหม่ รีสอร์ท & สปอร์ตคลับ จ.เชียงใหม่
	6 ก.ค. 2548	• ประชุมวิชาการแพทยศาสตร์ศึกษา แห่งประเทศไทยครั้งที่ 6 เรื่อง How to Write MCQ for Basic Sciences	อาคารเฉลิมพระบารมี 50 ปี ซอยศูนย์วิจัย





ภาควิชา/ชื่อ	วัน/เดือน/ปี	เรื่อง	สถานที่
ผศ.ภัคตร์เพ็ญ ทิพยมนตรี	17-18 มี.ค. 2548	* ประชุมเรื่อง "Health Promotion in Preclinical Teaching"	โรงแรมอิมพีเรียล เชียงใหม่ รีสอร์ท & สปอร์ตคลับ จ.เชียงใหม่
ผศ.นพ.โชติ วีระวงษ์	18-20 พ.ค. 2548	* อบรมเรื่อง "Nutrition Exercise and Cardiovascular Mechanics : Implication to the Metabolic Syndrome"	คณะแพทยศาสตร์ มหาวิทยาลัยขอนแก่น
	6 ก.ค. 2548	* ประชุมวิชาการแพทยศาสตรศึกษา แห่งประเทศไทยครั้งที่ 6 เรื่อง How to Write MCQ for Basic Sciences	อาคารเฉลิมพระบารมี 50 ปี ขอยศุณยวิชัย
<b>ภาควิชาศัลยศาสตร์</b>			
นพ.นพรัตน์ รัตนวราห	22-25 ต.ค. 2547	* ประชุมเรื่อง "Therapeutic Innovation in dermatology and Dermato-cosmetology"	โรงแรมแข่งกรีล่า
	18-19 พ.ย. 2547	* อบรมเรื่อง "พื้นฐานทางศัลยศาสตร์ ตกแต่ง" ครั้งที่ 3	ศูนย์การแพทย์สิริกิติ์ คณะแพทยศาสตร์ รพ.รามาริบัติ
	6-8 ธ.ค. 2547	* ประชุมวิชาการนานาชาติ The 9 International congress of Oriental Society of Aesthetic Plastic Surgery	โรงแรมแข่งกรีล่า
	23-25 ก.พ. 2548	* ประชุมวิชาการส่วนภูมิภาค ครั้งที่ 19 ราชวิทยาลัยศัลยแพทย์แห่งประเทศไทย	โรงแรมโลดัส สวนแก้ว จ.เชียงใหม่
ผศ.นพ.ปริญญา อัครานุรักษ์กุล	23-25 ก.พ. 2548	* ประชุมวิชาการส่วนภูมิภาค ครั้งที่ 19 ราชวิทยาลัยศัลยแพทย์แห่งประเทศไทย	โรงแรมโลดัส สวนแก้ว จ.เชียงใหม่



ภาคีเขต/ชื่อ	วัน/เดือน/ปี	เรื่อง	สถานที่
พญ.ตลฤดี สองทาศ	23-25 ก.พ. 2548	• ประชุมวิชาการส่วนภูมิภาค ครั้งที่ 19 ราชวิทยาลัยศัลยแพทย์แห่งประเทศไทย	โรงแรมโลดัส สวณแก้ว จ.เชียงใหม่
	4-8 เม.ย. 2548	• ประชุมเรื่อง "Advance Trauma Life Support"	คณะแพทยศาสตร์ จุฬาลงกรณ์ มหาวิทยาลัย
นพ.เอกชัย กาญจนาคาร	3-8 เม.ย. 2548	• อบรมเรื่อง "Internation Master Degree in Neurovascular diseases ครั้งที่ 4"	จ.เชียงใหม่ และ จ.ขอนแก่น
นพ.วิชุด วัริยะโรจน์	17-20 พ.ค. 2548	• อบรมเรื่อง Current Practice in Clinical Surgery III	อาคารเฉลิมพระบารมี 50 ปี ชอยศุณย์วิจัย
ผศ.นพ.วิฑูรย์ อังกิจไพบูลย์	24 พ.ค. 2548	• อบรมเรื่องโครงการเสริมสร้างและพัฒนา าศักยภาพในการทำงานของ บุคลากรด้านธุรการ เรื่อง เสวนา ปัญหาพัสต	คณะแพทยศาสตร์ มศว
	23 ส.ค. 2548	• อบรมเชิงปฏิบัติการเรื่อง Update Practice in Vascular Vein	ศูนย์การแพทย์สิริกิติ์ คณะแพทยศาสตร์ รพ.รามธิบดี
ศ.นพ.วุฒิชัย ธนาพงศธร	26-28 พ.ค. 2548	• สัมมนาเรื่อง "การพัฒนาเครือข่าย การจัดการความรู้ด้านการบริหาร มหาวิทยาลัย"	โรงแรมเมธาวลัย ชะอำ จ.เพชรบุรี
ผศ.นพ.ธนวัฒน์ สุวรรณจรัส	23-24 มี.ย. 2548	• สัมมนาเรื่อง โครงการสัมมนาระหว่าง สถาบันแพทยศาสตร์ เพื่อพัฒนาข้อ สอบและการประเมินผลการศึกษา สาขาศัลยศาสตร์	อาคารเฉลิมพระ- เกียรติ 6 รอบ โรงพยาบาลราชวิถี
	6 ก.ค. 2548	• ประชุมวิชาการแพทยศาสตรศึกษา แห่งประเทศไทยครั้งที่ 6 เรื่อง How to Write MCQ for Basic Sciences	อาคารเฉลิมพระบารมี 50 ปี ชอยศุณย์วิจัย



ภาควิชา/ชื่อ	วัน/เดือน/ปี	เรื่อง	สถานที่
ผศ.นพ.ปริญญา อัครานุรักษ์กุล	6 ก.ค. 2548	• ประชุมวิชาการแพทยศาสตรศึกษา แห่งประเทศไทยครั้งที่ 6 เรื่อง How to Write MCQ for Basic Sciences	อาคารเฉลิมพระบารมี 50 ปี ซอยศูนย์วิจัย
นพ.เฉลิมเกียรติ ตรีภควัด	20-23 ก.ค. 2548	• ประชุมวิชาการประจำปี ครั้งที่ 30 (30 Annual Scientific Meeting)	โรงแรมแอมบาสเดอร์ ซิตี จอมเทียน ชลบุรี
<b>ภาควิชาสูติศาสตร์ - นรีเวชวิทยา</b>			
นพ.ชำนาญ แทนประเสริฐกุล	8-9 ธ.ค. 2547	• อบรมเชิงปฏิบัติการครั้งที่ 2 เรื่อง "Practical Hysteroscopy 2004 Ramathibodi Experience"	ศูนย์การแพทย์สิริกิติ์ คณะแพทยศาสตร์ รพ.รามธิบดี
นพ.กุลล เตชะพิเชฐวนิช	27-29 เม.ย. 2548	• ประชุมวิชาการเรื่อง การประชุมวิชา การกลางปี 2548 THEME : Reproductive health in extreme ages : How to approach?	อาคารเฉลิมพระบารมี 50 ปี ซอยศูนย์วิจัย
ผศ.นพ.เกษม เรืองรองมรกต	4-6 พ.ค. 2548	• ประชุมเรื่อง การดูแลอย่างมีคุณภาพ ทางเวชศาสตร์มารดาและทารกใน ครรภ์	โรงแรมจอมเทียน ปาล์ม บีช รีสอร์ท พัทยา จ.ชลบุรี
<b>ภาควิชาอายุรศาสตร์</b>			
ร.อ.นพ.ทวีศักดิ์ โกไคยวณิชกุล	21 ต.ค. 2547	• ประชุมเรื่อง การสร้างแบบทดสอบ Modified Essay Questions	รพ.จุฬาลงกรณ์
	22 ต.ค. 2547	• อบรมเชิงปฏิบัติการ ครั้งที่ 5 เรื่อง "การประเมินหลักสูตรเพื่อการประกัน คุณภาพด้านการเรียนการสอน"	ศูนย์ทดสอบ ทางวิชาการ แห่งจุฬาลงกรณ์ มหาวิทยาลัย
	15 ธ.ค. 2547	• ประชุมเรื่องการชี้แจงและเตรียมระบบ เบิกจ่ายค่าฟอกเลือดด้วยเครื่องไต เทียมสำหรับผู้ป่วยไตวายเรื้อรังที่เป็น ข้าราชการหรือครอบครัว ซึ่งเบิกจ่าย กรมบัญชีกลางและเตรียมระบบลง ทะเบียนรักษาบำบัดทดแทนไต ผ่าน ทางเครือข่ายสำนักงานกลางสาร สนเทศบริการสุขภาพ(สทส) ร่วมกับ สมาคมโรคไตแห่งประเทศไทย	อาคารเฉลิมพระบารมี 50 ปี ซอยศูนย์วิจัย



ภาคเรียน/ชื่อ	ปี/เดือน/ปี	เรื่อง	สถานที่
	18 มี.ค. 2548	* อบรมเรื่อง “การประเมินการเรียนการสอนเพื่อการศึกษาที่มีคุณภาพ”	รพ.จุฬาลงกรณ์
พญ.สมลักษณ์ จิ่งสมาน	10-12 พ.ย. 2547	* อบรมเรื่อง “หลักสูตรการดูแลภาวะเบาหวาน (Diabetes Program for Health Care Team)”	รพ.จุฬาลงกรณ์
นพ.สุทัศน์ รุ่งเรืองหิรัญญา	15-18 ธ.ค. 2547	* อบรมเรื่อง Critical Care : Guidelines and Standarts	อาคารเฉลิมพระเกียรติ 6 รอบ รพ.ราชวิถี
	19-20 ก.ย. 2548	* อบรมเรื่อง ประกอบวิชาชีพอย่างไรให้ปลอดภัยจากการถูกฟ้องร้อง	อาคารเฉลิมพระบารมี 50 ปี ซอยสุนยวิจิตร
พญ.กุลธิดา เมธาวาทิน	12-14 ม.ค. 2548	* ประชุมเรื่อง “The 2 Asian Pacific Conference Against Atroke Against Stroke APCAS 2005”	จ.เชียงใหม่
	16-18 มี.ค. 2548	* ประชุมเรื่อง “Neuroimmunology : Form Basic to Practice”	วิทยาลัยแพทยศาสตร์พระมงกุฎเกล้า
	23-27 เม.ย. 2548	* การประชุมกลางปี ราชวิทยาลัยอายุรแพทยศาสตร์ แห่งประเทศไทย ครั้งที่ 21	โรงแรมแอมบาสเตอร์ ซิตี้ พัทยา จ.ชลบุรี
นพ.ฤทธิ สมิทธิฤทธิ	10-12 พ.ย. 2547	* อบรมเรื่อง Current issues indermatology 2004 และ Interhospital Conference	ติกสุกรี สุภา โพธิ์รัตนังกูร รพ.จุฬาลงกรณ์
	16-17 ธ.ค. 2547	* ประชุมวิชาการครั้งที่ 1 เรื่อง Battling against chronic non cancer pain	โรงแรมอิมพีเรียล แม่ปิ้ง จ.เชียงใหม่
	14 ม.ค. 2548	* อบรมเรื่อง Siriraj Annual Update in Dermatology : Cellulite Therapy : East meets West	อาคาร 100 ปี สมเด็จพระศรีนคริน รพ.ศิริราช
	17 มี.ค. 2548	* ประชุมเรื่อง “การประเมินการเรียนรู้อย่างไกล” (Assessment and Evaluation for Distance Learning)	ติก อปร รพ.จุฬาลงกรณ์



ภ.ศ.	ภาควิชา/ชื่อ	วัน/เดือน/ปี	เรื่อง	สถานที่
	ผศ.นพ.สมพร วงศ์อมรรตธรรม	26-28 พ.ค. 2548	• สัมมนาเรื่อง “การพัฒนาเครือข่าย การจัดการความรู้ด้านการบริหาร มหาวิทยาลัย”	โรงแรมเมธาวลัย ชะอำ จ.เพชรบุรี
	ผศ.พญ.สิริภา ช่างศิริกุลชัย	6 ก.ค. 2548	• ประชุมวิชาการแพทยศาสตรศึกษา แห่งประเทศไทยครั้งที่ 6 เรื่อง How to Write MCQ for Basic Sciences	อาคารเฉลิมพระบารมี 50 ปี ซอยศูนย์วิจัย
	นพ.อรุณชัย แสงพานิชย์	15-17 ส.ค. 2548	• อบรมระยะสั้น เรื่อง หลักการทำวิจัย ทางการแพทย์-สาธารณสุขปรับปรุง งานบริการให้เป็นงานวิจัย	ตึก สก. รพ.จุฬาลงกรณ์
	พญ.ปิยนันท์ ชนไมตรี	7-9 ก.ย. 2548	• อบรมเชิงปฏิบัติการเรื่อง การดูแล รักษาผู้ติดเชื้อเอชไอวี/เอดส์ ครั้งที่ 4	อาคารเฉลิมพระบารมี 50 ปี ซอยศูนย์วิจัย
<b>ภาควิชาออร์โธปิดิกส์</b>				
	ผศ.นพ.นิยม ละออปักษิณ	13-17 ต.ค. 2547	• ประชุมวิชาการประจำปี 2547	พัทยา จ.ชลบุรี
	รศ.นพ.ชาญนรงค์ เกษมกิจวัฒนา	13-17 ต.ค. 2547	• ประชุมวิชาการประจำปี 2547	พัทยา จ.ชลบุรี
	นพ.คมสัน ปลั่งศิริ	13-17 ต.ค. 2547	• ประชุมวิชาการประจำปี 2547	พัทยา จ.ชลบุรี
	นพ.ศุภกิจ พิมลธเรศ	13-17 ต.ค. 2547	• ประชุมวิชาการประจำปี 2547	พัทยา จ.ชลบุรี
	นพ.ธงชัย ก่อสันติรัตน์	13-17 ต.ค. 2547	• ประชุมวิชาการประจำปี 2547	พัทยา จ.ชลบุรี



ภาคีวิชา/ชื่อ	วัน/เดือน/ปี	เรื่อง	สถานที่
ผศ.นพ.นภดล พนอำพน	19-21 ม.ค. 2548	* ประชุมเรื่อง "The 9 Operative Spine Course 2005"	จ.เชียงใหม่
	5-7 พ.ค. 2548	* การประชุมวิชาการประจำปี ครั้งที่ 16 ของสมาคมการศึกษาเรื่องความปวด	คณะแพทยศาสตร์ มศว
นพ.วิศิษฐ์ รัชชินาภรณ์	13-17 ต.ค. 2547	* ประชุมวิชาการประจำปี 2547	พัทยา จ.ชลบุรี
	2-4 ธ.ค. 2547	* ประชุมวิชาการเรื่อง Advanced Hip & Keen Course 2004	โรงแรมแอมบาสเตอร์
	19-21 ม.ค. 2548	* ประชุมเรื่อง "The 9 Operative Spine Course 2005"	จ.เชียงใหม่
รศ.นพ.อรุณวงศ์ เทพชาติศรี	26-28 พ.ค. 2548	* สัมมนาเรื่อง "การพัฒนาเครือข่าย การจัดการความรู้ด้านการบริหาร มหาวิทยาลัย"	โรงแรมเมธาวลัย ชะอำ จ.เพชรบุรี
<b>งานบริหารและธุรการ</b>			
นางรัชนิพร อุปไมย	25-27 ก.ค. 2548	* อบรมหลักสูตร ยุทธศาสตร์การ ทำงานให้มีประสิทธิภาพ รุ่นที่ 10	โรงแรมรอยัลริเวอร์ กรุงเทพฯ
น.ส.สุวรรณา จันทศร	25-27 ก.ค. 2548	* อบรมหลักสูตร ยุทธศาสตร์การ ทำงานให้มีประสิทธิภาพ รุ่นที่ 10	โรงแรมรอยัลริเวอร์ กรุงเทพฯ
นายสว่าง สันโดษ	28 ก.ค. 2548	* อบรมสิทธิประโยชน์การประกันสังคม ของพนักงานชั่วคราว/ลูกจ้างชั่วคราว	อาคารวิจัยและการ ศึกษาต่อเนื่องฯ มศว
น.ส.ภาสินี วรรณทอง	28 ก.ค. 2548	* อบรมสิทธิประโยชน์การประกันสังคม ของพนักงานชั่วคราว/ลูกจ้างชั่วคราว	อาคารวิจัยและการ ศึกษาต่อเนื่องฯ มศว
น.ส.ศิริจันทร์ อินทร์จันทร์	28 ก.ค. 2548	* อบรมสิทธิประโยชน์การประกันสังคม ของพนักงานชั่วคราว/ลูกจ้างชั่วคราว	อาคารวิจัยและการ ศึกษาต่อเนื่องฯ มศว



ภาควิชา/ชื่อ	วัน/เดือน/ปี	เรื่อง	สถานที่
นางรภา แก้วป่า	28 ก.ค. 2548	* อบรมสิทธิประโยชน์การประกันสังคม ของพนักงานชั่วคราว/ลูกจ้างชั่วคราว	อาคารวิจัยและการ ศึกษาต่อเนื่องฯ มศว
นายบรรพต เพ็ชรโต	28 ก.ค. 2548	* อบรมสิทธิประโยชน์การประกันสังคม ของพนักงานชั่วคราว/ลูกจ้างชั่วคราว	อาคารวิจัยและการ ศึกษาต่อเนื่องฯ มศว
นางสมนึก เพ็ชรล้วน	28 ก.ค. 2548	* อบรมสิทธิประโยชน์การประกันสังคม ของพนักงานชั่วคราว/ลูกจ้างชั่วคราว	อาคารวิจัยและการ ศึกษาต่อเนื่องฯ มศว
น.ส.สุวรรณา แซ่มช้อย	28 ก.ค. 2548	* อบรมสิทธิประโยชน์การประกันสังคม ของพนักงานชั่วคราว/ลูกจ้างชั่วคราว	อาคารวิจัยและการ ศึกษาต่อเนื่องฯ มศว
น.ส.นัทรี แสงทองศรีกรมล	1 ส.ค. 2548	* อบรมเชิงปฏิบัติการหลักสูตร “ศิลปะ การถ่ายทอด จริตวิทยาเส้นทางสู่ความ เป็นเลิศของนักบริหาร” รุ่นที่ 228	โรงแรมเดอะเลกาซี
<b>งานเวชนิทัศน์</b>			
นายถนอมศักดิ์ ศรีจันทร์	12-15 พ.ค. 2548	* ประชุมวิชาการเฉลิมฉลองพระชน มายุ 50 พรรษา สมเด็จพระเทพ รัตนราชสุดาฯ สยามบรมราชกุมารี ในหัวข้อ 36 ปี รามาธิบดี สู่อุษษาภพดี ของสังคมไทย	ศูนย์ประชุมอิมแพค เมืองทองธานี
	25-27 ก.ค. 2548	* อบรมหลักสูตร ยุทธศาสตร์การ ทำงานให้มีประสิทธิภาพ รุ่นที่ 10	โรงแรมรอยัล ริเวอร์ กรุงเทพฯ
<b>งานคลังและพัสดุ</b>			
นางมานิตา โรจน์ธนาพันธ์	1-2 ก.ค. 2548	* เข้าร่วมอบรมหลักสูตร ศิลปะการ สื่อสาร การสร้างสรรค์ทีมงาน พัฒนา องค์กร	โรงแรมเอกไพลิน ริเวอร์แคว จ.กาญจนบุรี
	28-29 ก.ค. 2548	* อบรมเพื่อเพิ่มพูนความรู้เรื่อง เทคนิค การบริหารงานและจัดการเอกสารที่มี ประสิทธิภาพ และวิธีการปรับปรุงงาน	โรงแรมกานต์มณี พาเลซ กรุงเทพฯ



วงศ์ษา/ชื่อ	วันที่/เดือน/ปี	เรื่อง	สถานที่
นางอัจฉรา พันธุ์ศรีมังกร	26-27 ก.ค. 2548	• อบรมเพื่อเพิ่มพูนความรู้เรื่อง กระบวนการวางแผนยุทธศาสตร์	โรงแรมกานต์มณี พาลेข กรุงเทพฯ
	5-13 ก.ย. 2548	• อบรมหลักสูตร การบริหารงานสำหรับผู้บังคับบัญชาระดับกลาง รุ่นที่ 2	สถาบันบัณฑิต- พัฒนาบริหารศาสตร์
น.ส.เพ็ญพรรณ แก้วไสย	28-29 ก.ค. 2548	• อบรมเพื่อเพิ่มพูนความรู้เรื่อง เทคนิค การบริหารงานและจัดการเอกสารที่มี ประสิทธิภาพ และวิธีการปรับปรุงงาน	โรงแรมกานต์มณี พาลेข กรุงเทพฯ
น.ส.นฤมล คำสี	28-29 ก.ค. 2548	• อบรมเพื่อเพิ่มพูนความรู้เรื่อง เทคนิค การบริหารงานและจัดการเอกสารที่มี ประสิทธิภาพ และวิธีการปรับปรุงงาน	โรงแรมกานต์มณี พาลेข กรุงเทพฯ
	30-31 ก.ค. 2548	• อบรมเพื่อเพิ่มพูนความรู้เรื่อง ระบบ การบริหารการเงินการคลังรัฐสู่ระบบ อีเล็คทรอนิคส์ (GFMIS) สำหรับผู้ ปฏิบัติงานด้านพัสดุ	โรงแรมกานต์มณี พาลेข กรุงเทพฯ
น.ส.ศิริวรรณ แสงสว่าง	28-29 ก.ค. 2548	• อบรมเพื่อเพิ่มพูนความรู้เรื่อง ระบบ การการบริหารการเงินการคลังรัฐสู่ ระบบอีเล็คทรอนิคส์ (GFMIS) สำหรับ ผู้ปฏิบัติงานด้านการเงินและบัญชี	โรงแรมกานต์มณี พาลेข กรุงเทพฯ
น.ส.ประภาพร แพโคกสูง	28-29 ก.ค. 2548	• อบรมเพื่อเพิ่มพูนความรู้เรื่อง ระบบ การการบริหารการเงินการคลังรัฐสู่ ระบบอีเล็คทรอนิคส์ (GFMIS) สำหรับ ผู้ปฏิบัติงานด้านการเงินและบัญชี	โรงแรมกานต์มณี พาลेข กรุงเทพฯ
น.ส.แสงอรุณ พันทาอามาต	28-29 ก.ค. 2548	• อบรมเพื่อเพิ่มพูนความรู้เรื่อง ระบบ การการบริหารการเงินการคลังรัฐสู่ ระบบอีเล็คทรอนิคส์ (GFMIS) สำหรับ ผู้ปฏิบัติงานด้านการเงินและบัญชี	โรงแรมกานต์มณี พาลेข กรุงเทพฯ
น.ส.วนิดา วัฒนะ	30-31 ก.ค. 2548	• อบรมเพื่อเพิ่มพูนความรู้เรื่อง ระบบ การบริหารการเงินการคลังรัฐสู่ระบบ อีเล็คทรอนิคส์ (GFMIS) สำหรับผู้ ปฏิบัติงานด้านพัสดุ	โรงแรมกานต์มณี พาลेข กรุงเทพฯ





ภาควิชา/ชื่อ	วัน/เดือน/ปี	เรื่อง	สถานที่
น.ส.พนิดา พลหงษ์	30-31 ก.ค. 2548	• อบรมเพื่อเพิ่มพูนความรู้เรื่อง ระบบ การบริหารการเงินการคลังรัฐสู่ระบบ อิเล็กทรอนิกส์ (GFMIS) สำหรับผู้ ปฏิบัติงานด้านพัสดุ	โรงแรมกานต์มณี พาเลซ กรุงเทพฯ
นางจันทร์เพ็ญ หงษ์ทอง	5-13 ก.ย. 2548	• อบรมหลักสูตร การบริหารงานสำหรับ ผู้บังคับบัญชาาระดับกลาง รุ่นที่ 2	สถาบันบัณฑิต- พัฒนาบริหารศาสตร์
<b>งานบริการการศึกษา</b>			
น.ส.ณัฐภาส ถาวรวงษ์	1-2 ก.ค. 2548	• เข้าร่วมอบรมหลักสูตร ศิลปะการ สื่อสาร การสร้างสรรค์ทีมงาน พัฒนาองค์กร	โรงแรมเอกไพลิน- ริเวอร์แคว จ.กาญจนบุรี
	22-30 ส.ค. 2548	• อบรมหลักสูตร การบริหารงานสำหรับ ผู้บังคับบัญชาาระดับต้น รุ่นที่ 10	สถาบันบัณฑิต- พัฒนาบริหารศาสตร์
<b>ห้องปฏิบัติการรวม MDL</b>			
น.ส.นันทวี ทองกระจ่าง	15 ก.ค. 2548	• ประชุมสัมมนาพิเศษเรื่อง Biosafety Awareness	อาคารกิบไทย บริษัทกิบไทย จำกัด
<b>งานห้องสมุด</b>			
น.ส.เต็มสุข พงษ์ตัน	1 ส.ค. 2548	• อบรมเชิงปฏิบัติการหลักสูตร “ศิลปะ การถ่ายทอด จริตวิทยาเส้นทางสู่ความ เป็นเลิศของนักบริหาร” รุ่นที่ 228	โรงแรมเดอะ เลกาซี
<b>งานแพทยศาสตรศึกษา</b>			
น.ส.สุทัศน์ีย์ สุขประเสริฐ	5-13 ก.ย. 2548	• อบรมหลักสูตร การบริหารงาน สำหรับผู้บังคับบัญชาาระดับกลาง รุ่นที่ 2	สถาบันบัณฑิต- พัฒนาบริหารศาสตร์
<b>งานบริหารระบบคุณภาพ</b>			
น.ส.สายรุ้ง ตรีสงฆ์	22-30 ส.ค. 2548	• อบรมหลักสูตร การบริหารงาน สำหรับผู้บังคับบัญชาาระดับต้น รุ่นที่ 10	สถาบันบัณฑิต- พัฒนาบริหารศาสตร์





## การเข้าร่วมอบรม ประชุม สัมมนา ด้วยแหล่งทุนภายนอก

ภาควิชา/ชื่อ	วัน/เดือน/ปี	เรื่อง	สถานที่
ภาควิชากุมารเวชศาสตร์			
ผศ.นพ.สงวนศักดิ์ ฤกษ์ศุภผล	20 - 21 ม.ค. 2548	• การประชุมวิชาการประจำปี ครั้งที่ 6 ของชมรมโภชนาการเด็กแห่งประเทศไทย	อาคารเฉลิมพระบารมี 50 ปี
	14 - 16 มิ.ย. 2548	• การประชุมวิชาการครบรอบ 20 ปี คณะแพทยศาสตร์ มศว	ศูนย์การแพทย์ ฯ
	4 ก.ค. 2548	• GI Conference	ศิริราชพยาบาล
	7 ก.ย. 2548	• ทิศทางการวิจัยของประเทศไทย โภชนาการ และอาหารเพื่อสุขภาพ	โรงแรมสยามซิตี
	10 - 11 ก.ย. 2548	• Basis for the feeding of infants	รพ.รามานินดี
ผศ.พญ.จันทนา พันธ์บุรณะ	25 - 26 ส.ค. 2548	• ประชุมวิชาการสมาคมทารกแรกเกิด	รพ.ราชวิถี
ผศ.พญ.บานชื่น เบญจสุวรรณเทพ	1 - 5 ธ.ค. 2547	• 9 <sup>th</sup> Western Pacific Congress on Chemotherapy and Infectious Disease (9 <sup>th</sup> WPCCID) ณ	ศูนย์ประชุมแห่งชาติ สิริกิติ์
	16 - 18 มี.ค. 2548	• Update on Pediatric Infectious Disease 2005	อาคารพัชรกิติยาภา รพ.พระมงกุฎเกล้า
	30 - 31 มี.ค. 2548	• ประชุม "International Development Behavioral Pediatric Workshop" โดย	โรงแรมสยามซิตี
	1 เม.ย. 2548	• ประชุม "Touchpoints approach in Pediatric Practice"	โรงแรมอิมพีเรียล ควีนปาร์ค สุขุมวิท
	8 ก.ค. 2548	• สัมมนาเชิงอภิปราย (Roundtable discussion) เรื่อง Brain-Based Teaching/Learning & Implication in Thailand	โรงแรมอินเตอร์ คอนติเนนตัล กรุงเทพฯ
	8 ก.ค. 2548	• ประชุมเรื่อง Kawasaki disease: Domestic & International Experiences	โรงแรมสยามซิตี



ภาควิชา/ชื่อ	วัน/เดือน/ปี	เรื่อง	สถานที่
ผศ.นพ.อรรถพล เอี่ยมมอตุตมกาล	11 - 12 พ.ย. 2547 27 ก.ค. 2548	<ul style="list-style-type: none"> <li>การประชุมวิชาการสมาคมออร์เวซซ์แห่งประเทศไทย</li> <li>High frequency ventilation</li> </ul>	โรงแรม Imperial Queen Park, กทม. อาคารประสาน บุรณะพันธ์ บริษัท Technical equipment จำกัด กทม.
<b>ภาควิชาจักษุ โสิต ศอ นาสิก ลาริงซ์วิทยา</b>			
ผศ.พญ.อรุณี ตั้งศิริชัยพงษ์	1 พ.ย. 2547 2 พ.ย. 2547 3 พ.ย. 2547 4 พ.ย. 2547 28 - 29 ก.ค. 2548	<ul style="list-style-type: none"> <li>Interesting Aspects in Strabismus</li> <li>New Frontier in Glaucoma Diagnosis</li> <li>Advance in Ocular Infection</li> <li>ประชุมวิชาการราชวิทยาลัยจักษุแพทย์ ครั้งที่ 14</li> <li>ประชุมวิชาการราชวิทยาลัยจักษุแพทย์ ครั้งที่ 15</li> </ul>	อาคารเฉลิมพระบารมี ช.ศุนย์วิจัย โรงแรมสยามซิตี โรงแรมดุสิตธานี หอประชุมกองทัพเรือ อาคารเฉลิมพระบารมี ช.ศุนย์วิจัย
ผศ.พญ.จันทร์เพ็ญ ศิริบุญคุ้ม	4 พ.ย. 2547 28 - 29 ก.ค. 2548	<ul style="list-style-type: none"> <li>ประชุมวิชาการราชวิทยาลัยจักษุแพทย์ ครั้งที่ 14</li> <li>ประชุมวิชาการราชวิทยาลัยจักษุแพทย์ ครั้งที่ 15</li> </ul>	หอประชุมกองทัพเรือ อาคารเฉลิมพระบารมี ช.ศุนย์วิจัย
นพ.สมพร รัฬมทา	4 พ.ย. 2547 28 - 29 ก.ค. 2548	<ul style="list-style-type: none"> <li>ประชุมวิชาการราชวิทยาลัยจักษุแพทย์ ครั้งที่ 14</li> <li>ประชุมวิชาการราชวิทยาลัยจักษุแพทย์ ครั้งที่ 15</li> </ul>	หอประชุมกองทัพเรือ อาคารเฉลิมพระบารมี ช.ศุนย์วิจัย
<b>ภาควิชาชีวเคมี</b>			
รศ.ดร.โกสุม จันทร์ศิริ	2 - 10 เม.ย. 2548 1 - 12 มี.ย. 2548	<ul style="list-style-type: none"> <li>Biosensors for medical application</li> <li>Biosensors for medical application</li> </ul>	Cranfield University Jirju University



ภาคเช้า/ชื่อ	วัน/เดือน/ปี	เรื่อง	สถานที่
อ.ดร.วัลยา ธเนศพงศ์ธรรม	30 พ.ค. – 8 มิ.ย. 2548	* ฝึกอบรม หัวข้อ " Innovative Strategy for Post-genomic research: Integrated functional analyses of disease associated sugar chains and protein "	Osaka University Japan
พญ.จันทร์ทรา ต้นันท์ยุทธวงค์	25 ส.ค. 2548	* เข้าร่วมประชุมสัมมนาเรื่อง "โรงเรียนแพทย์สร้างเสริมสุขภาพ ครั้งที่ 2"	คณะแพทยศาสตร์ จุฬาลงกรณ์ มหาวิทยาลัย
	22 - 23 ก.ย. 2548	* ร่วมประชุมวิชาการเรื่อง Proteins:Structure, function and Proteomics	ศูนย์การประชุม สถาบันวิจัยจุฬาภรณ์
ดร.กรรณิกา เสริมสุวิทย์วงศ์	28 ก.พ. 2548	* RNA interference	โรงแรม Twin Tower
	9 - 10 พ.ค. 2548	* Workshop on Bioinformatics : Comparative/functional Genomics	ม.เกษตรศาสตร์
	1 ก.ค. 2548	* ประชุมวิชาการ "Stem cells and its application in Neurological diseases"	สถาบันประสาทวิทยา
ภาควิชาพยาธิวิทยา			
ผศ.ดร.สุรางค์รัตน์ ศรีสุภานนท์	19 ธ.ค. 2547	* ประชุมสมาคมไวรัสฯ	โรงแรม Twin Tower
อ.ดร.พัชรินทร์ แสงจารึก	14 – 16 ม.ค. 2548	* Western blot analysis as the diagnostic test for leptospirosis	โรงแรม เฟลิกซ์ จ.กาญจนบุรี
ภาควิชาเภสัชวิทยา			
ผศ.ดร.ลัดดาวัลย์ ผิวทองงาม	5-7 ม.ค. 2548	* สัมมนาอาจารย์ที่ปรึกษา	เขื่อนท่าทุ่งนา กาญจนบุรี
ผศ.ดร.อนัญญา นาวิณประเสริฐ	17 - 18 มี.ค. 2548	* New Era in Pharmacotherapy	โรงแรมกรุงศรีริเวอร์ จ.อยุธยา
	2 มิ.ย. 2548	* Autoantibody Detection	อาคารเรียนรวม ปริคณีกและวิทยา- ศาสตร์ มศว



ภาคีวิชา/ชื่อ	วัน/เดือน/ปี	เรื่อง	สถานที่
พ.ต.หญิง ดร.ดวงพร พลเสน	6 - 8 ต.ค. 2547 *	อบรมเรื่องการสร้างสื่อการสอนบน เครือข่าย internet โดยใช้โปรแกรม TCU (Thailand cyber university) E-learning system	ศูนย์การศึกษา ต่อเนื่องจุฬาลงกรณ์ มหาวิทยาลัย
	20 พ.ค. 2548 *	Management of acute heart failure: Update	ห้องแกรนด์บอลรูม โรงแรมไฮแอท
	25 - 26 ก.ค. 2548 *	การอบรมเชิงปฏิบัติการด้าน Metabolic syndrome and vascular complication เรื่อง Hypertension and telemetric monitoring in awake animals	อาคารกายวิภาค- ศาสตร์ มศว
	15 ส.ค. 2548 *	การเพิ่มขีดสมรรถนะของอาจารย์ใน เครือข่าย Bionanoscience ครั้งที่ 1	โรงแรม Max กรุงเทพ
	2 ก.ย. 2548 *	ทิศทางและนโยบายการวิจัยของ มหาวิทยาลัยเพื่อการพัฒนาทรัพย์สิน ทางปัญญา	อาคารวิจัยและการ ศึกษาต่อเนื่อง มศว
<b>ภาคีวิชาสัตวแพทย์วิทยา</b>			
พญ.นภาพร โล่ห์ดาดชัย	11 -13 ต.ค. 2547 *	Intent Plexus Anesthesia workshop	ภาคีวิชาสัตวแพทย์วิทยา คณะแพทยศาสตร์ ศิริราช พยาบาล
ผศ.พญ.สมัญญา ทศาวินา	27 ม.ค. 2548 *	ประชุมกรรมการข้อสอบ comprehensive	ม.ธรรมศาสตร์รังสิต
	7 - 8 ก.ค. 2548 *	ประชุมวิชาการประจำปี 2548 คณะแพทยศาสตร์ ศิริราชพยาบาล	ห้องประชุมกองทัพเรือ
นพ.ชัยพฤกษ์ กุสุมาพรรณโย	27 ม.ค. 2548 *	ประชุมร่วม มศว-มธ	ม.ธรรมศาสตร์
	3 ก.พ. 2548 *	ทัศนคติของอาจารย์ที่สอนหลักสูตร แพทยศาสตรบัณฑิตต่อการเรียน การสอนแบบ PBL	ห้องประชุมสนง. พัฒนางานวิจัย วิทยาลัยพระมงกุฎ
พญ.ดุจเดือน ลีละมาต	19 - 20 ก.พ. 2548 *	ประชุมวิชาการประจำปี ครั้งที่ 61 ราชวิทยาลัยสัตวแพทย์แห่งประเทศไทย	อาคารเฉลิมพระบารมี 50 ปี ขอยศูนย์วิจัย



ภาควิชา/ชื่อ	วัน/เดือน/ปี	เรื่อง	สถานที่
พญ.จีรลักษณ์ ลิ้มอิม	8 - 11 ส.ค. 2548	• อบรมแพทยศาสตรศึกษา	โรงแรมทราวาดี จ.ปราจีนบุรี
พญ.พัชนี ภาจิตชาคริต	27 ม.ค. 2548 19 - 20 ก.พ. 2548	• ประชุมกรรมการข้อสอบ comprehensive • ประชุมวิชาการประจำปี ครั้งที่ 61 ราชวิทยาลัยวิสัญญีแพทย์แห่งประเทศไทย	ม.ธรรมศาสตร์ รังสิต อาคารเฉลิมพระบารมี 50 ปี ซอยศูนย์วิจัย
	7 - 8 ก.ค. 2548	• ประชุมวิชาการประจำปี 2548 คณะแพทยศาสตร์ ศิริราชพยาบาล	ห้องประชุมกองทัพเรือ
<b>ภาควิชาศัลยศาสตร์</b>			
ผศ.นพ.ณรงค์ชัย ยิ่งศักดิ์มิ่งคล	22 - 23 ก.ค. 2548	• ประชุมวิชาการราชวิทยาลัยศัลยแพทย์ แห่งประเทศไทย	โรงแรมแอมบาสเดอร์ จอมเทียน
นพ.พุทธิพงษ์ นรนิติชัยกุล	11 - 12 พ.ย. 2548	• update emerge and reemeroe infection disease	แม่ฮ่องสอน
	8 - 11 มี.ค. 2548	• ประชุมสัมมนา แพทยศาสตรบัณฑิต	โรงแรมทราวาดี จ.ปราจีนบุรี
	22 - 23 ก.ค. 2548	• ประชุมราชวิทยาลัยศัลยแพทย์แห่งประเทศไทย	จ.ชลบุรี
นพ.วิชิต วิริยะโรจน์	ก.ย. - พ.ย. 2548	• GI endoscopy	ประเทศญี่ปุ่น
	21 - 23 ก.ค. 2548	• ประชุมวิชาการประจำปี ราชวิทยาลัย- ศัลย	โรงแรมแอมบาสเดอร์ พัทยา
พญ.เฉลิมพร โรจนรัตน์ศิริกุล	9 - 11 ก.ย. 2548	• การใช้ COX II2 ในทางการแพทย์	ภูเก็ต
<b>ภาควิชาสรีรวิทยา</b>			
ผศ.ดร.รุ่งตะวัน สุภาพผล	5 ต.ค. 2547	• สัมมนาวิชาการ "Beckman Coulter GenomeLab Initiative & CEQ 8000 Genetic Analysis System"	โรงแรม The Emerald กรุงเทพมหานคร



ภาควิชา/ชื่อ	วัน/เดือน/ปี	เรื่อง	สถานที่
	6 ต.ค. 2547	• สัมมนาทางวิชาการเรื่อง "แนวโน้มการวิจัยและพัฒนาเชิงแนวหน้าด้านวิทยาศาสตร์การแพทย์"	โรงแรม The Grand กรุงเทพมหานคร
	22 - 25 พ.ย. 2547	• ประชุมวิชาการ "Antioxidative Activities of Medicinal Plant"	คณะเภสัชศาสตร์ มหาวิทยาลัยมหิดล
	12 - 13 ม.ค. 2548	• ประชุมระดมสมองเพื่อพัฒนาสมุนไพร product champion	กระทรวงสาธารณสุข นนทบุรี
	14 - 16 ม.ค. 2548	• สัมมนาทางวิชาการนักวิจัย รุ่นใหม่พบเมธีวิจัยอาวุโส สกว. เรื่อง "Free radical scavenging activity of Thai and Japanese green tea"	โรงแรมเฟลิกซ์ กาญจนบุรี
	1 ก.ค. 2548	• สัมมนาวิชาการ (collaborator seminar) เรื่อง "lipid peroxides & antioxidants"	คณะเภสัชศาสตร์ มหาวิทยาลัยมหิดล
	18 - 19 ก.ค. 2548	• ประชุมสัมมนาวิชาการเรื่อง "ยุทธศาสตร์บัณฑิตศึกษานับจากปีสองห้าสี่แปด"	โรงแรมกรุงศรีริเวอร์ พระนครศรีอยุธยา
	30 ก.ค. 2548	• ประชุมเชิงปฏิบัติการเครือข่ายสรีรวิทยา เรื่อง "แนวทางการทำวิจัยเกี่ยวกับโรคอ้วนเพื่อแก้ปัญหาของประเทศ"	คณะวิทยาศาสตร์ มหาวิทยาลัยมหิดล
อ.ดร.สมฤดี สายหยุดทอง	29 เม.ย. 2548	• ประชุม International Neuroscience Conference เรื่อง "The Professor Dr. Fred Walberg Memorial Lectures"	สถาบันสำหรับพัฒนาเด็กและครอบครัว มหาวิทยาลัยมหิดล
	27 ส.ค. 2548	• ประชุม เรื่อง "แนวทางการทำวิจัยเกี่ยวกับโรคอ้วนเพื่อแก้ไขปัญหของประเทศ"	ภาควิชาสรีรวิทยา คณะวิทยาศาสตร์ มหาวิทยาลัยมหิดล
<b>ภาควิชาสูติศาสตร์ - นรีเวชวิทยา</b>			
พญ.วัชรภรณ์ วีรกุล	1 - 3 ต.ค. 2547	• The 5 <sup>th</sup> ASIA-Pacific Congress on advanced Gynecologic Endoscopy. TAOGE 2004 Annual Conference.	ไทเป ไต้หวัน
	20 - 22 ต.ค. 2547	• 19 <sup>th</sup> Scientific Meeting of RCOG and the first Collaboration with RANZCOG	พัทยา จ.ชลบุรี
	20 - 21 ม.ค. 2548	• การประชุมวิชาการ ชมรมชายหญิงวัยทองแห่งประเทศไทย เรื่อง แผนบำบัดแนวใหม่ในวัยทอง	กทม.



ภาควิชา/ชื่อ	วัน/เดือน/ปี	เรื่อง	สถานที่
	7 - 10 มี.ค. 2548	• Evidence-base Infertility Practice 2005	เชียงใหม่
	27 - 29 เม.ย. 2548	• การประชุมวิชาการกลางปี พ.ศ. 2548	กทม.
นพ.สุทธา ทามนตรี	1 - 3 ต.ค. 2547	• The 5 <sup>th</sup> ASIA-Pacific Congress on advanced Gynecologic Endoscopy. TAOGE 2004 Annual Conference.	ไทเป ไต้หวัน
	12 - 14 ส.ค. 2548	• การประชุมวิชาการประจำปี สมาคมมะเร็งนรีเวชไทย	โรงแรมริเจนท์ชะอำ
	7 - 9 ก.ย. 2548	• Laparoscopic Gynecologic Oncosurgery Basic&advance course 2005	รพ.ศิริราช
<b>ภาควิชาอายุรศาสตร์</b>			
พญ.สมลักษณ์ จีงสมาน	23 - 27 เม.ย. 2547	• การประชุมวิชาการประจำปีครั้งที่ 21 ราชวิทยาลัยอายุรแพทย์แห่งประเทศไทย	โรงแรมแอมบาสเดอร์ จอมเทียน จ.ชลบุรี
	10 - 14 มิ.ย. 2548	• ประชุมวิชาการ American Diabetes Association in the 65 <sup>th</sup> Annual Scientific Sessions	เมืองซานดีเอโก แคลิฟอเนีย ประเทศสหรัฐอเมริกา
	22 มิ.ย. 2548	• อบรมวิชาการ "Evaluation and Clinical application of ateraselerosis by using VP-2000"	โรงแรมสยามซิตี
	6 - 8 ก.ค. 2548	• อบรมวิชาการโรคต่อมไร้ท่อในเวชปฏิบัติ ครั้งที่ 20	รพ.พระมงกุฎเกล้า
นพ.สุทัศน์ รุ่งเรืองหิรัญญา	11 - 12 พ.ย. 2547	• Highlight in Chest Disease	โรงแรมอิมพีเรียล ควีนส์ปาร์ค
	7 ม.ค. 2548	• Interhospital Critical Care Conference	คณะแพทยศาสตร์ จุฬาลงกรณ์ มหาวิทยาลัย
	23 - 25 เม.ย. 2548	• ประชุมวิชาการประจำปี ราชวิทยาลัยอายุรแพทย์แห่งประเทศไทย 2005	โรงแรมแอมบาสเดอร์ จอมเทียน ชลบุรี
	12 - 13 พ.ค. 2548	• ประชุมวิชาการประจำปี สมาคมออร์เวช 2005	โรงแรมอิมพีเรียล ควีนส์ปาร์ค กรุงเทพฯ
	18 พ.ค. 2548	• Interhospital Critical Care Conference	รพ.พระมงกุฎเกล้า





ภาควิชา/ชื่อ	วัน/เดือน/ปี	เรื่อง	สถานที่
<b>ภาควิชาออร์โธปิดิกส์</b>			
รศ.นพ.อรุณวงศ์ เทพชาตรี	17 - 19 พ.ย. 2547	* ประชุมคณะกรรมการการแพทย์ (ชุดที่ 5) ครั้งที่ 9/2547	โรงแรมเคปพันวา จ.ภูเก็ต
รศ.นพ.ชาญณรงค์ เกษมกิจวัฒนา	9 - 10 พ.ค. 2548	* ประชุมวิชาการ sports medicine Intensive knee + shoulder course 2005	รพ.ตำรวจ
	11-12 พ.ค. 2548	* ประชุมวิชาการ Knee cadaveric workshop	รพ.จุฬาลงกรณ์
นพ.ศุภกิจ พิมลธเรศ	16-19 มี.ย. 2548	* ประชุม Arthroplasty (MIS-CAS)	ประเทศจีน
	6-9 ก.ค. 2548	* ประชุม IMAST (spine)	ประเทศแคนาดา
นพ.คมสัน ปลั่งศิริ	23 เม.ย. 2548	* อบรมการผ่าตัด MIS hip	รพ.จุฬาลงกรณ์
	29 ก.ค. 2548	* อบรมการผ่าตัด MIS knee	รพ.จุฬาลงกรณ์
	12 - 16 ก.ย. 2548	* ประชุม arthroplasty	ประเทศฝรั่งเศส





## การเข้าร่วมอบรม ประชุม สัมมนา ศึกษาดูงานต่างประเทศ

ภาควิชา/ชื่อ	วัน/เดือน/ปี	เรื่อง	สถานที่	แหล่งทุน
<b>ภาควิชากายวิภาคศาสตร์</b>				
ผศ.ดร.สุวดี ชวนไชยะกุล	12 - 28 ต.ค. 2547	* ดูงานทางด้านกายวิภาค- ศาสตร์และการบริจาค ร่างกาย	ณ ประเทศออส- เตรีย	ทุนส่วนตัว
รศ.ดร.ปานสิริ พันธุ์สุวรรณ	21 - 27 ต.ค. 2547	* เข้าร่วมประชุมวิชาการ และเสนอผลงานในการ ประชุม Society for neuroscience	ณ เมือง แชนดิเอ- โก ประเทศสหรัฐ อเมริกา	ทุนส่วนตัว
ผศ.ดร.วิภาวี อนุพันธ์พิศิษฐ์	27 ก.พ. - 5 เม.ย. 2548	* ดูงานทุนแลกเปลี่ยน คณาจารย์ระหว่าง ประเทศไทยกับออสเตรีย	ณ เมือง Salzburg ประเทศออสเตรีย	ทุนสกอ. และสถานทูต ออสเตรีย
ผศ.ดร.อรพิน เกิดประเสริฐ	1 - 30 เม.ย. 2548	* อบรมเพื่อการวิจัยเกี่ยวกับ จุลกายวิภาคศาสตร์ของ human skin	ณ เมืองเวียนนา ประเทศออสเตรีย	ทุนสกอ. ร่วมกับ ประเทศ ออสเตรีย
ผศ.ดร.วนิดา ไตรพานิชย์กุล	1 - 30 เม.ย. 2548	* ฝึกอบรมเพื่อวิจัยด้าน Neuroscience โดยศึกษา เทคนิคการเพาะเลี้ยงเซลล์ ประสาท, เซลล์ค้ำจุน ประสาท ตลอดจน immune cell	ณ เมืองเวียนนา ประเทศออสเตรีย	ทุนสกอ. ร่วมกับ ประเทศ ออสเตรีย
ผศ.ดร.วิสุทธิ์ ประดิษฐ์อาชีพ	27 ส.ค. - 3 ก.ย. 2548	* เสนอผลงานทางวิชาการ และเข้าร่วมประชุมในงาน The 35 <sup>th</sup> Annual Meeting of the International	ณ เมือง Montreal ประเทศแคนาดา	ทุนสนับสนุน จากประเทศ เนเธอร์แลนด์ และทุนพัฒนา บุคลากร



ภาควิชา/ชื่อ	วัน/เดือน/ปี	เรื่อง	สถานที่	แหล่งทุน
<b>ภาควิชากุมารเวชศาสตร์</b>				
นพ.สมบูรณ์ จันทร์สกุลพร	1 พ.ค. - 30 มิ.ย. 2548	* ดูงาน ณ แผนกกุมารเวช- ศาสตร์ทั่วไป และกุมาร เวชศาสตร์โรคติดเชื้อ	ณ เมือง เซนต์ ปีเตอร์เบิร์ก ประเทศ สหรัฐ อเมริกา	ทุนพัฒนา บุคลากร
<b>ภาควิชาจักษุ โสต ศอ นาสิก ลาริงซ์วิทยา</b>				
ผศ.พญ.จันทร์เพ็ญ ศิริบุญคุ้ม	12 - 14 ก.ย. 2548	* เข้าร่วมประชุมวิชาการ 3 <sup>th</sup> Congress of the European Society of Cataract & Refractive Surgeons	ณ Lisbon ประเทศโปรตุเกส	คณะแพทย- ศาสตร์ (บางส่วน)
นพ.สมพร รัฬมहा	12 - 14 ก.ย. 2548	* เข้าร่วมประชุมวิชาการ 3 <sup>th</sup> Congress of the European Society of Cataract & Refractive Surgeons	ณ Lisbon ประเทศโปรตุเกส	คณะแพทย- ศาสตร์ (บางส่วน)
<b>ภาควิชาจิตเวชศาสตร์</b>				
รศ.พญ.วันเพ็ญ ตุรกีตต์วัฒนการ	27 พ.ค. - 7 มิ.ย. 2548	* ศึกษาดูงานและแลกเปลี่ยน ความรู้กับหน่วยงานและ กลุ่มนักวิชาการนานาชาติ ด้านความสามารถพิเศษ	ณ ประเทศสหรัฐ และประเทศ แคนาดา	ทุนพัฒนา บุคลากร
	6 - 16 ก.ย. 2548	* ศึกษาดูงาน และแลกเปลี่ยน ความรู้กับหน่วย งานและกลุ่มนักวิชาการ นานาชาติด้านความ สามารถพิเศษ ตลอดจน ศึกษาดูงานเกี่ยวกับการจัด มุมการเรียนรู้สำหรับเด็กที่ มีความสามารถพิเศษ	ณ ประเทศสหรัฐ อเมริกา และ ประเทศแคนาดา	ทุนพัฒนา บุคลากร
<b>ภาควิชาจุลชีววิทยา</b>				
ผศ.ดร.สุภิญญา พงษ์สังข์	4 - 7 ต.ค. 2547	* ประชุมวิชาการเชิงปฏิบัติ การเรื่อง Theory & Practice of Rapid Immunodiagnostic Test Development and Manufacture	ณ ประเทศสิงคโปร์	ทุนส่วนตัว



ภาควิชา/ชื่อ	วัน/เดือน/ปี	เรื่อง	สถานที่	แหล่งทุน
รศ.ดร.เบญจมาส ถนอมทรัพย์	25 ต.ค. - 12 พ.ย. 2547	* ศึกษานวิจัยและเข้าร่วม ประชุมวิชาการ	ณ เมือง Okayama ประเทศญี่ปุ่น	ทุน JSPS
ผศ.ดร.จันทนา เมฆสีประหลาด	2 - 9 เม.ย. 2548	* ศึกษาเทคนิคไบโอเซนเซอร์ สำหรับการเตรียมชุดตรวจ วัดสำเร็จรูปทางด้านสิ่งแวดล้อม และการแพทย์	ณ เมือง Cranfield ประเทศอังกฤษ	เงินอุดหนุน โครงการ ส่งเสริมการ เพิ่มสมรรถนะ และขีดความ สามารถในการ แข่งขันของ ประเทศ
<b>ภาควิชาชีวเคมี</b>				
ผศ.ดร.วาสนา สุขุมศิริชาติ	12 ต.ค. - 11 พ.ย. 2547	* ศึกษานวิจัย	ณ เมืองโอซาก้า ประเทศญี่ปุ่น	ทุน JSPS - NRCT
รศ.ดร.โกสุม จันทร์ศิริ	7 - 11 พ.ย. 2547	* เสนอผลงานวิจัยในการ สัมมนาวิชาการร่วมระหว่าง ไทย-ญี่ปุ่น ครั้งที่ 4 (The 4 <sup>th</sup> JSPS-NRCT Joint Seminar on Development of Thermotolerant Microbial Resources and Their Applications)	ณ เมืองฟูกูโอกะ ประเทศญี่ปุ่น	ทุน JSPS - NRCT
	11 - 22 มี.ค. 2548	* ศึกษาเทคนิคไบโอเซนเซอร์ สำหรับการเตรียมชุดตรวจ วัดสำเร็จรูปทางด้านกา เกษตรที่มีประสิทธิภาพ	ณ เมือง Cranfield ประเทศอังกฤษ	เงินอุดหนุน โครงการ ส่งเสริม การเพิ่ม สมรรถนะ และขีดความ สามารถในการ แข่งขัน ของประเทศ



ภาควิชา/ชื่อ	วัน/เดือน/ปี	เรื่อง	สถานที่	แหล่งทุน
	15 - 18 มี.ค. 2548	• เข้าร่วมประชุมวิชาการนานาชาติ พร้อมเสนอผลงานวิชาการในรูปแบบโปสเตอร์	ณ เมือง Badajoz ประเทศสเปน	ทุนพัฒนาบุคลากร
รศ.ดร.รมิตา วัฒนโกศาสิน	7 - 11 พ.ย. 2547	• เสนอผลงานวิจัยในการสัมมนาวิชาการร่วมระหว่างไทย-ญี่ปุ่น ครั้งที่ 4 (The 4 <sup>th</sup> JSPS-NRCT Joint Seminar on Development of Thermotolerant Microbial Resources and Their Applications)	ณ เมืองฟูกูโอกะ ประเทศญี่ปุ่น	ทุน JSPS-NRCT
	29 เม.ย. - 6 พ.ค. 2548	• เรื่อง "Pretreatment of waste papers for citric acid fermentation by <i>Aspergillus niger</i> "	ณ เมือง Denver, Colorado ประเทศสหรัฐอเมริกา	ทุนพัฒนาบุคลากร
<b>ภาควิชาพยาธิวิทยา</b>				
ผศ.ดร.สุรางค์รัตน์ ศรีสุรภานนท์	2 - 9 เม.ย. 2548	• ศึกษาเทคนิคไบโอเซนเซอร์สำหรับการเตรียมชุดตรวจวัดสำเร็จรูปทางด้านสิ่งแวดล้อมและการแพทย์	ณ เมือง Cranfield ประเทศอังกฤษ	เงินอุดหนุนโครงการส่งเสริมการเพิ่มสมรรถนะและขีดความสามารถในการแข่งขันของประเทศ
<b>ภาควิชารังสีวิทยา</b>				
ผศ.นพ.วิจิต สีสละศีธ	3 - 5 พ.ค. 2548	• ดูงานการอบรมหลักสูตร "การพัฒนาผู้บริหารสถาบันผลิตแพทย์แห่งประเทศไทย" รุ่นที่ 6	ณ ประเทศสิงคโปร์	ทุนพัฒนาบุคลากร



ภาควิชา/ชื่อ	วัน/เดือน/ปี	เรื่อง	สถานที่	แหล่งทุน
<b>ภาควิชาวิสัญญีวิทยา</b>				
นพ.ชัยพฤกษ์ กุสุมาพรรณโณ	3 - 5 พ.ค. 2548	• เข้าร่วมอบรมหลักสูตร "การพัฒนาผู้บริหาร สถาบันผลิตแพทย์แห่ง ประเทศไทย" รุ่นที่ 6	ณ ประเทศสิงคโปร์	ทุนพัฒนา บุคลากร
พญ.วัชรีย์ นาคเวก	26 พ.ค. - 1 มิ.ย. 2548	• ประชุมวิชาการ European anesthesia	ณ เมืองเวียนนา ประเทศออสเตร- เลีย	ทุนส่วนตัว
<b>ภาควิชาเวชศาสตร์ป้องกันและสังคม</b>				
รศ.นพ.โยธิน เบญจวงษ์	12 - 19 ต.ค. 2547	• เข้าร่วมประชุมวิชาการ 17 <sup>th</sup> World Conference of Family Doctor	ณ เมือง ออร์แลน- โต ประเทศสหรัฐ อเมริกา	ทุนส่วนตัว
	2 - 6 มี.ค. 2548	• ศึกษาดูงานการจัดการ เรียนการสอนหลักสูตร แพทยศาสตรบัณฑิต (โครงการร่วมระหว่าง คณะแพทยศาสตร์ มหาวิทยาลัยศรีนคริน ทรวิโรฒและมหาวิทยาลัย นอตติงแฮม)	ณ เมืองนอตติง - แฮม ประเทศอังกฤษ	ทุนพัฒนา บุคลากร
	10 - 14 พ.ค. 2548	• ร่วมประชุมวิชาการ ASIAN CONFERENCE ON OCCUPATIONAL AND ENVIRONMENTAL HEALT	ณ เมืองเวลลิงตัน ประเทศนิวซีแลนด์	ทุนส่วนตัว
	11 - 21 ก.ค. 2548	• ศึกษาดูงานการเปรียบเทียบ ระบบการให้บริการทางการ แพทย์ในระบบ กองทุน ทดแทน	ณ เมืองบิวโนส - ไอเรสและ เมืองแซนติเอโก ประเทศอาร์เจน- ตินาและชิลี	ทุนของ สำนักงาน ประกันสังคม



ภาควิชา/ชื่อ	วัน/เดือน/ปี	เรื่อง	สถานที่	แหล่งทุน
รศ.นพ.วันชัย บุพพันเทรัญ	29 ต.ค. - 5 พ.ย. 2547	* ประชุมวิชาการ เรื่อง "44 <sup>th</sup> Annual ICAAC"	ณ ประเทศสหรัฐ อเมริกา	ทุนส่วนตัว
	31 มี.ค. - 6 เม.ย. 2548	* เข้าร่วมประชุมวิชาการ เรื่อง 15 <sup>th</sup> European Congress of Clinical Microbiology and Infectious Diseases Copenhagen,	ณ เมือง Copenhagen ประเทศเดนมาร์ก	ทุนส่วนตัว
นพ.วรพจน์ ตันติศิริวัฒน์	31 มี.ค. - 6 เม.ย. 2548	* เข้าร่วมประชุมวิชาการเรื่อง 15 <sup>th</sup> European Congress of Clinical Microbiology and Infectious Diseases Copenhagen,	ณ เมือง Copenhagen ประเทศเดนมาร์ก	ทุนส่วนตัว
	26 - 29 เม.ย. 2548	* ประชุมวิชาการเรื่อง 5 <sup>th</sup> International Symposium on Antimicrobial Agents and Resistance	ณ กรุงโซล ประเทศเกาหลี	ทุนส่วนตัว
<b>ภาควิชาศัลยศาสตร์</b>				
ศ.นพ.วุฒิชัย ธนาพงศธร	3 - 5 พ.ค. 2548	* เข้าร่วมอบรมหลักสูตร "การพัฒนาผู้บริหาร สถาบันผลิตแพทย์แห่ง ประเทศไทย" รุ่นที่ 6	ณ ประเทศสิงคโปร์	ทุนพัฒนา บุคลากร
ผศ.นพ.ณรงค์ชัย ยิ่งศักดิ์มงคล	8 - 30 พ.ค. 2548	* ศึกษาดูงานเรื่อง โรคตับ อ่อนและระบบทางเดินน้ำดี	ณ เมือง HEIDELBERG ประเทศ GERMANY	ทุนจาก University of Heidelberg และบริษัท OXO Chemie จำกัด
ศ.นพ.สมเกียรติ วัฒนศิริชัยกุล	19 - 21 ส.ค. 2548	* เข้าร่วมประชุม Workshop On Medical Education	ณ เมืองจกาดา ประเทศอินโดนีเซีย	ทุนจากแพทย์- สมาคมแห่ง ประเทศไทยฯ



ภาควิชา/ชื่อ	วัน/เดือน/ปี	เรื่อง	สถานที่	แหล่งทุน
ผศ.นพ.ธนวัฒน์ สุวรรณจรัส	29 ก.ย. - 2 ต.ค. 2548	* นำเสนอผลงานทางวิชาการ	ณ เมืองเวียนนา ประเทศออสเตร- เลีย	ทุนพัฒนา บุคลากร
<b>ภาควิชาสรีรวิทยา</b>				
อ.ดร.อัมพร จาริยะพงศ์สกุล	23 - 26 ก.พ. 2548	* เสนอผลงานในการประชุม วิชาการ The 6 <sup>th</sup> Asian Congress for Microcirculation (ACM'05)	ณ เมืองโตเกียว ประเทศญี่ปุ่น	ทุนส่วนตัว
ผศ.ดร.วิชวีวรรณ ทองสะอาด	2 - 6 มี.ค. 2548	* ศึกษาดูงานการจัดการ เรียนการสอนหลักสูตร แพทยศาสตรบัณฑิต (โครงการร่วมระหว่าง คณะแพทยศาสตร์ มหาวิทยาลัยศรีนคริน ทรวิโรฒและมหาวิทยาลัย นอตติงแฮม)	ณ เมืองนอตติง - แฮม ประเทศอังกฤษ	ทุนพัฒนา บุคลากร
ผศ.ดร.ฉัตรศรี เดชะปัญญา	30 มี.ค. - 8 เม.ย. 2548	* เข้าร่วมประชุมวิชาการ Experimental Biology 2005 และเสนอผลงานวิจัย	ณ เมืองแซนดิเอ- โก ประเทศสหรัฐ อเมริกา	ทุนพัฒนา บุคลากร
	1 - 30 มี.ย. 2548	* ดูงานทางด้าน NEUROENDOCRINOLOGY	ณ เมืองโตเกียว ประเทศญี่ปุ่น	ทุนสนับสนุน กิจกรรม ส่งเสริม การวิจัย
<b>ภาควิชาสูติศาสตร์ นรีเวชวิทยา</b>				
ผศ.นพ.วิเชียร มโนเลิศเทเวศ	3 - 5 พ.ค. 2548	* เข้าร่วมอบรมหลักสูตร "การพัฒนาผู้บริหาร สถาบันผลิตแพทย์แห่ง ประเทศไทย" รุ่นที่ 6	ณ ประเทศสิงคโปร์	ทุนพัฒนา บุคลากร





ภาคสาขา/ชื่อ	วัน/เดือน/ปี	เรื่อง	สถานที่	แหล่งทุน
<b>ภาควิชาอายุรศาสตร์</b>				
ร.อ.นพ.ทวีศักดิ์ โกไคยวณิชกุล	30 ต.ค. - 3 พ.ย. 2547	• ประชุมวิชาการเรื่อง Agenda of Speaker Training Program	ณ เมืองคุนหมิง ประเทศจีน	ทุนส่วนตัว
ผศ.พญ.สิริภา ข้างศิริกุลชัย	26 ต.ค. - 3 พ.ย. 2547	• ประชุมวิชาการเรื่อง ANS Renal Week™ 2004	ณ เมืองเซนต์หลุยส์ ประเทศสหรัฐ อเมริกา	ทุนส่วนตัว
	28 เม.ย. - 3 พ.ค. 2548	• ประชุมวิชาการ เรื่อง ISPD 2005 NORTH AMERICAN CHAPTER	ณ เมืองชิคาโก ประเทศสหรัฐ- อเมริกา	ทุนส่วนตัว
นพ.อรุณชัย แสงพานิชย์	3 - 5 พ.ค. 2548	• เข้าร่วมอบรมหลักสูตร "การพัฒนาผู้บริหารสถาบัน ผลิตแพทย์แห่งประเทศไทย" รุ่นที่ 6	ณ ประเทศสิงคโปร์	ทุนพัฒนา บุคลากร
นพ.พิชัย คณิตจรัสกุล	5 ก.ค. - 30 ก.ย. 2548	• ศึกษาดูงาน เรื่อง โรค มะเร็งเพื่อเพิ่มพูนความรู้ และนำประสบการณ์ที่ได้ มาพัฒนาด้านการเรียน การสอน และบริการด้าน การแพทย์	ณ รัฐเทกซัส ประเทศสหรัฐ- อเมริกา	ทุนพัฒนา บุคลากร
พญ.นฤมล คงสาคร	8 - 11 ก.ย. 2548	• ประชุมวิชาการ เรื่อง 3 <sup>rd</sup> Parkinson's Disease & Movement Disorders Symposium	ณ ประเทศสิงคโปร์	ทุนส่วนตัว
นพ.มนะพล กุลปราณีต	16 - 23 ก.ย. 2548	• เข้าร่วมประชุม European Respiratory Society Annual Congress 2005	ณ เมือง Copenhagen ประเทศเดนมาร์ก	ทุนส่วนตัว



ภาควิชา/ชื่อ	วัน/เดือน/ปี	เรื่อง	สถานที่	แหล่งทุน
นพ.กานดิษฐ์ ประยงค์รัตน์	26 ก.ย. – 2 ต.ค. 2548	• ประชุม “3 <sup>th</sup> World Congress of the International Society of Hematology”	ณ เมืองอิสตันบูล ประเทศตุรกี	ทุนส่วนตัว
<b>ภาควิชาออร์โธปิดิกส์</b>				
นพ.ยิ่งยง ต่ออุดม	4 – 29 ต.ค. 2547	• ดูงานด้าน spine	ณ เมือง Brisbane ประเทศ Australia	ทุนส่วนตัว
นพ.คมสัน ปลั่งศิริ	25 – 30 ส.ค. 2548	• เข้าร่วมประชุมวิชาการในงาน ประชุมประจำปี “The 7 <sup>th</sup> Annual Conference of the Asia Pacific Arthroplasty Society”	ณ เมืองโกอา ประเทศอินเดีย	ทุนส่วนตัว
	21– 24 ก.ย. 2548	• ประชุมวิชาการ Eurospine Respiratory Society Annual Congress 2005	ณ เมืองบาเซโลนา ประเทศสเปน	ทุนส่วนตัว



# การจัดการ

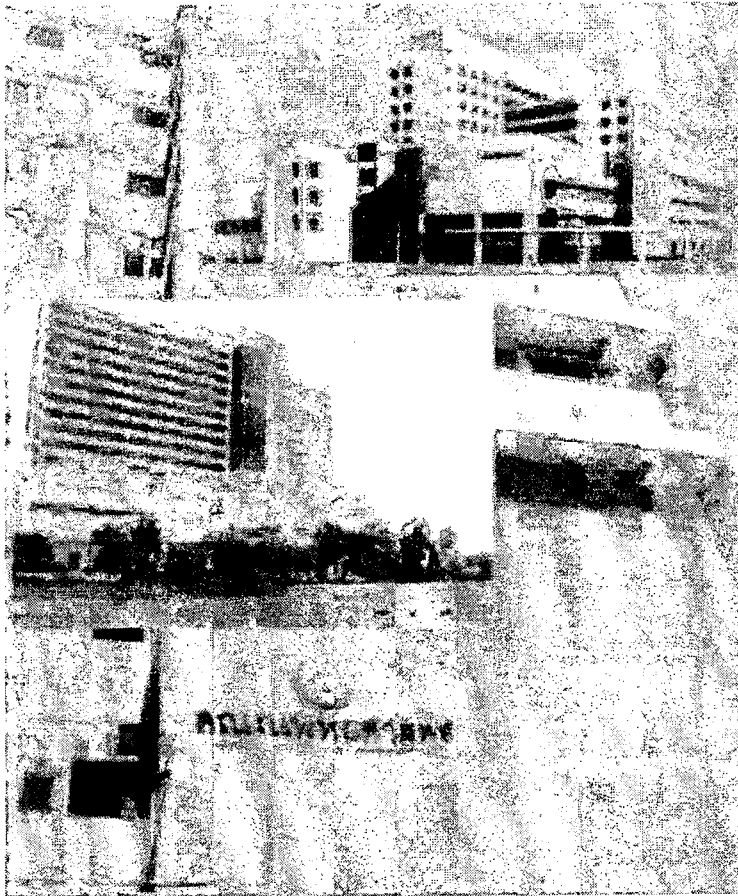



ตารางที่ 1 นิสิตแพทย์ มศว รุ่นที่ 1 - ปัจจุบัน จำแนกตามวิธีคัดเลือกเข้าศึกษา

นิสิตแพทย์/ปีที่เข้าศึกษา	คัดเลือกจาก สกอ.	สอบตรง	รวม
รุ่นที่ 1 (2528)	20	20	40
รุ่นที่ 2 (2529)	23	16	39
รุ่นที่ 3 (2530)	23	14	37
รุ่นที่ 4 (2531)	27	12	39
รุ่นที่ 5 (2532)	30	6	36
รุ่นที่ 6 (2533)	34	9	43
รุ่นที่ 7 (2534)	26	13	39
รุ่นที่ 8 (2535)	48	14	62
รุ่นที่ 9 (2536)	47	30	77
รุ่นที่ 10 (2537)	48	30	78
รุ่นที่ 11 (2538)	29	28	57
รุ่นที่ 12 (2539)	30	31	61
รุ่นที่ 13 (2540)	48	35	83
รุ่นที่ 14 (2541)	45	47	92
รุ่นที่ 15 (2542)	58	31	89
รุ่นที่ 16 (2543)	50	41	91
รุ่นที่ 17 (2544)	58	29	87
รุ่นที่ 18 (2545)	52	35	87
รุ่นที่ 19 (2546)	61	36	97
รุ่นที่ 20 (2547)	51	76	127
รุ่นที่ 21 (2548)	29	93	122
<b>รวม</b>	<b>837</b>	<b>646</b>	<b>1,483</b>

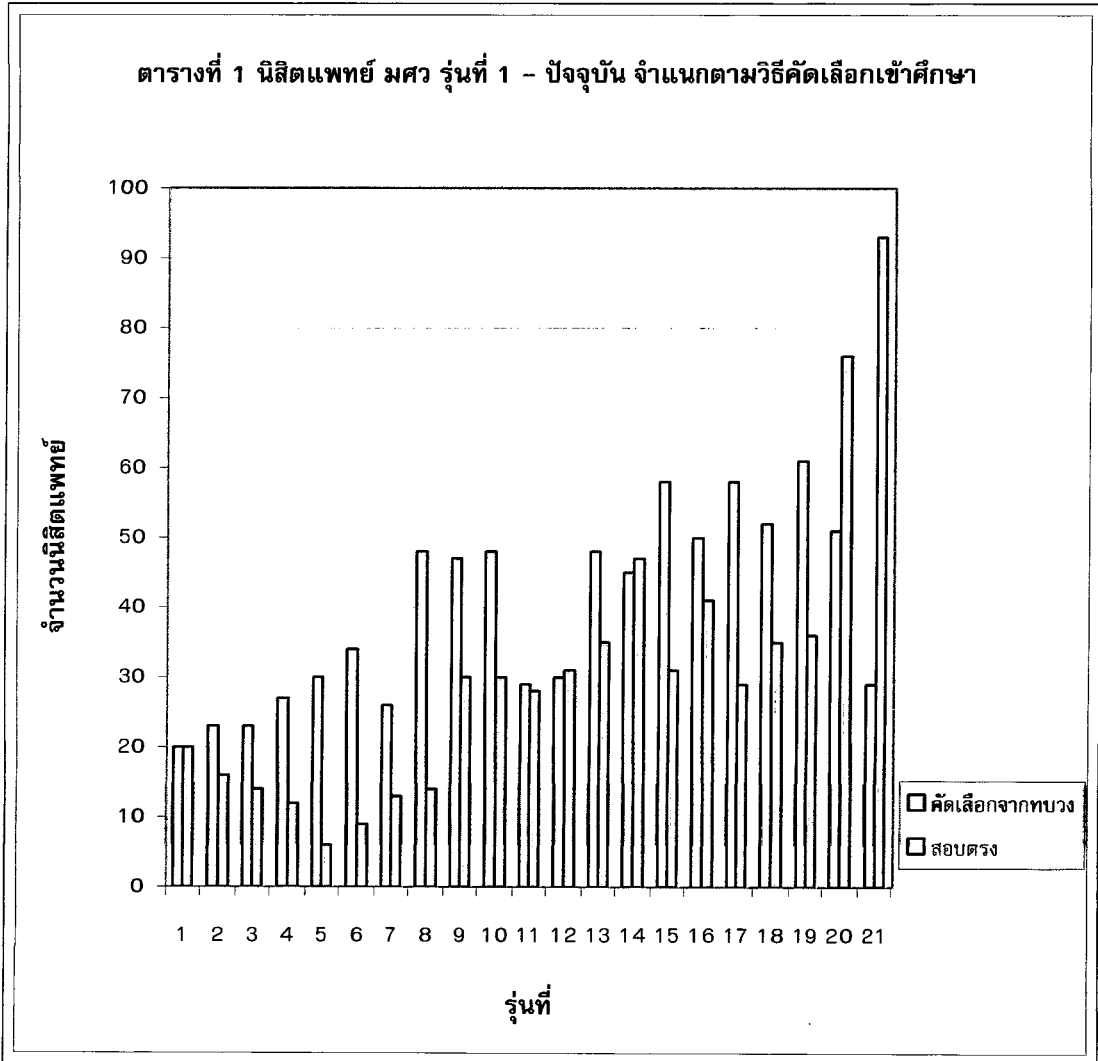



ตารางที่ 2 จำนวนบัณฑิตแพทย์ที่สำเร็จการศึกษาจนถึงปัจจุบัน

จำนวนบัณฑิตแพทย์/ปีการศึกษาที่จบ	ชาย	หญิง	รวม
รุ่นที่ 1 (2533)	25	12	37
รุ่นที่ 2 (2534)	27	10	37
รุ่นที่ 3 (2535)	30	7	37
รุ่นที่ 4 (2536)	28	9	37
รุ่นที่ 5 (2537)	16	12	28
รุ่นที่ 6 (2538)	25	19	44
รุ่นที่ 7 (2539)	19	19	38
รุ่นที่ 8 (2540)	30	29	59
รุ่นที่ 9 (2541)	37	39	76
รุ่นที่ 10 (2542)	25	42	67
รุ่นที่ 11 (2543)	39	24	63
รุ่นที่ 12 (2544)	22	36	58
รุ่นที่ 13 (2545)	43	37	80
รุ่นที่ 14 (2546)	39	47	86
รุ่นที่ 15 (2547)	43	47	90
<b>รวม</b>	<b>448</b>	<b>389</b>	<b>837</b>



แผนภูมิแสดง : บัณฑิตแพทย์ที่สำเร็จการศึกษาจนถึงปัจจุบัน

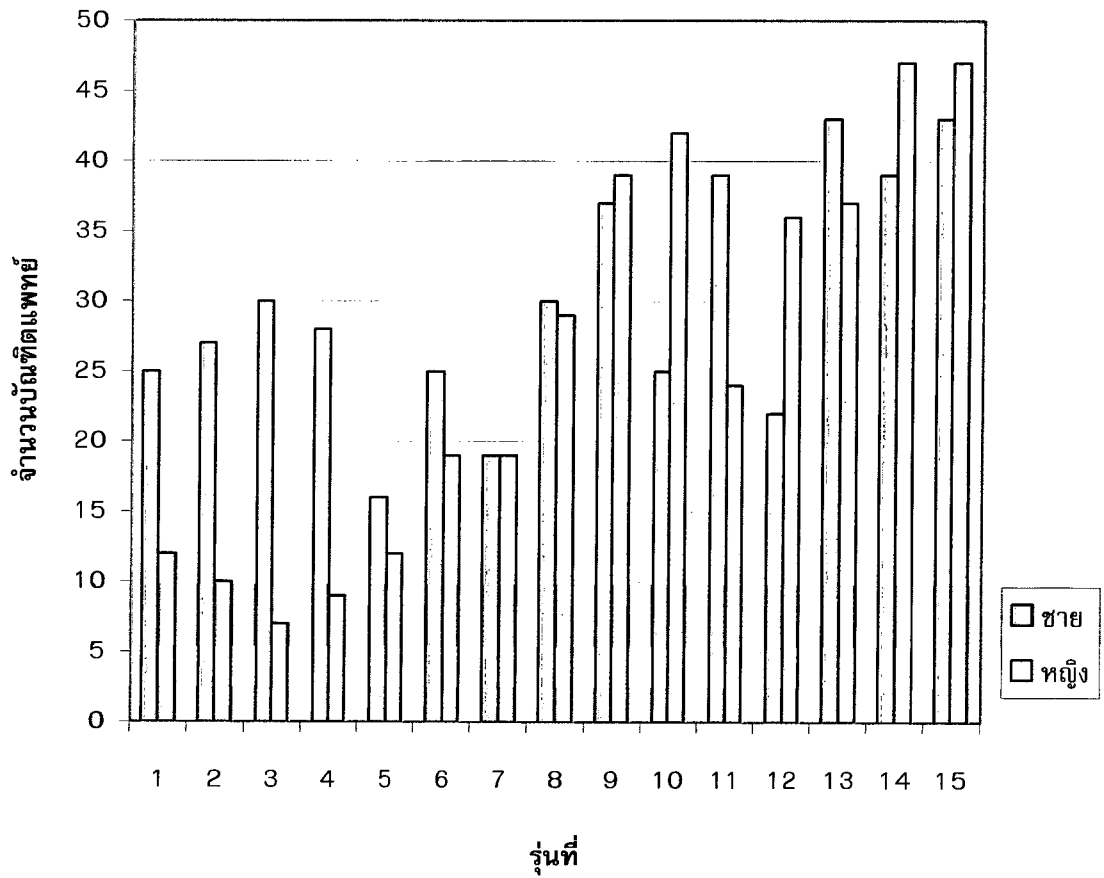



## ทุนการศึกษา คณะแพทยศาสตร์ ปีการศึกษา 2548

1. ทุนอินเดีย	☆ จำนวน 7 ทุน ๗ ละ 35,000 บาท
2. ทุนโอสถสภา	☆ จำนวน 1 ทุน ๗ ละ 30,000 บาท
3. ทุน ดร.พนม-อ.นงนวล พงษ์ไพบูลย์	☆ จำนวน 1 ทุน ๗ ละ 10,000 บาท
4. ทุนอัครโสภา	☆ จำนวน 1 ทุน ๗ ละ 25,000 บาท
5. ทุนพระครูกิตติวงศ์เมธี	☆ จำนวน 1 ทุน ๗ ละ 14,400 บาท
6. ทุนมูลนิธินายห้างโรงปูนผู้หนึ่ง	☆ จำนวน 2 ทุน ๗ ละ 9,000 บาท
7. ทุนมูลนิธิพระบรมราชานุสรณ์ พระบาทสมเด็จพระปกเกล้าเจ้าอยู่หัว และสมเด็จพระนางเจ้ารำไพพรรณี	☆ จำนวน 2 ทุน ๗ ละ 8,000 บาท
8. ทุนมูลนิธิช่วยนักเรียนขาดแคลน ในพระบรมราชินูปถัมภ์	☆ จำนวน 3 ทุน ๗ ละ 8,000 บาท
9. เงินอุดหนุนการศึกษาต่อเนื่องตามโครงการ จัดส่งนักศึกษาชาวไทยที่นับถือศาสนาอิสลาม จังหวัดชายแดนเข้าศึกษาต่อมหาวิทยาลัย (กระทรวงมหาดไทย)	☆ จำนวน 1 ทุน ๗ ละ 20,000 บาท
10. ทุนคุณศิริเพ็ญ วิไลลักษณ์	☆ จำนวน 2 ทุน ๗ ละ 50,000 บาท
11. ทุนคุณละเอียด กัลยาณมิตร	☆ จำนวน 1 ทุน ๗ ละ 30,000 บาท
12. ทุน ศ.ดร.สาโรช บัวศรี	☆ จำนวน 1 ทุน ๗ ละ 5,000 บาท
13. ทุนพระพรหมคุณาภรณ์	☆ จำนวน 1 ทุน ๗ ละ 5,000 บาท
14. ทุนวชิราลงกรณ์	☆ จำนวน 1 ทุน ๗ ละ 7,000 บาท
15. ทุนมูลนิธิสมาคมสตรีนานาชาติฯ	☆ จำนวน 1 ทุน
16. ทุน รศ.ดร.เสริมศรี วิเศษสุวรรณ	☆ จำนวน 1 ทุน ๗ ละ 1,000 บาท
17. ทุนศัลยศาสตร์	☆ จำนวน 2 ทุน ๗ ละ 1,500 บาท
18. ทุนจริยธรรมสัญญา	☆ จำนวน 6 ทุน ๗ ละ 500 บาท
19. ทุนการศึกษาคณะแพทยศาสตร์	☆ จำนวน 16 ทุน
	☆ ทุนละ 15,000 บาท จำนวน 4 ทุน
	☆ ทุนละ 10,000 บาท จำนวน 5 ทุน
	☆ ทุนละ 7,000 บาท จำนวน 1 ทุน
	☆ ทุนละ 5,000 บาท จำนวน 6 ทุน
20. ทุนมหิตลาธิเบศรฯ	☆ จำนวน 4 ทุน ๗ ละ 50,000 บาท







**อาจารย์แพทย์ที่เป็นแบบอย่างดีเด่นในเชิงคุณธรรมของแพทยสภา  
นายแพทย์ไอฟาร พรหมาลีขิต**

**วุฒิการศึกษาระดับอุดมศึกษา**

คุณวุฒิ	ปี พ.ศ. ที่จบ	ชื่อสถานศึกษา
แพทยศาสตรบัณฑิต	2540	คณะแพทยศาสตร์ มหาวิทยาลัยขอนแก่น
วุฒิปัตรมีความรู้ความชำนาญในการประกอบ วิชาชีพสาขากุมารเวชศาสตร์	2544	คณะแพทยศาสตร์ มหาวิทยาลัยขอนแก่น
อนุมัติบัตรผู้มีความรู้ความชำนาญในการ ประกอบวิชาชีพเวชกรรมสาขากุมารเวชศาสตร์ ครอบครัว	2545	แพทยสภา
อนุมัติบัตรผู้มีความรู้ความชำนาญในการ ประกอบวิชาชีพเวชกรรมสาขากุมารเวชศาสตร์ โรคติดเชื้อ	2547	คณะแพทยศาสตร์ จุฬาลงกรณ์ มหาวิทยาลัย

- สถานที่ทำงาน**      \* ภาควิชากุมารเวชศาสตร์ คณะแพทยศาสตร์ มหาวิทยาลัยศรีนครินทรวิโรฒ
- ประวัติการทำงาน**      \* ได้รับแต่งตั้งให้ดำรงตำแหน่งอาจารย์ เมื่อวันที่ 9 เดือน กรกฎาคม พ.ศ. 2544
- ตำแหน่งอื่น ๆ**      \* ผู้ช่วยคณบดีฝ่ายพัฒนานิสิต คณะแพทยศาสตร์ มหาวิทยาลัยศรีนครินทรวิโรฒ





**นิสิตแพทย์ที่ได้รับโล่เกียรตินิยม  
นิสิตแพทย์ทรงพล โพธิ์สุวรรณ**

**การศึกษา**

- สำเร็จการศึกษาชั้น มัธยมศึกษาปีที่ 3 ปี พ.ศ. 2539 จากโรงเรียนราชวินิตมัธยม จังหวัดกรุงเทพมหานคร
- สำเร็จการศึกษาชั้นมัธยมศึกษาปีที่ 6 ปี พ.ศ. 2542 จากโรงเรียนมหิดลวิทยานุสรณ์ (เคยได้รับรางวัลเรียนดี ประพฤติดีและกีฬาดี จากโรงเรียนมหิดลวิทยานุสรณ์)

**กิจกรรมที่เข้าร่วมระหว่างกำลังศึกษาในมหาวิทยาลัย และ คณะแพทยศาสตร์  
มหาวิทยาลัยศรีนครินทรวิโรฒ**

- ประสานงานค่ายสู่ฝันวันเป็นหมอ ครั้งที่ 7 ประจำปี 2543
- รางวัลคนดีศรีนครินทร์ ประจำปี 2547
- รางวัลนิสิตแพทย์จริยธรรมดีเด่น ประจำปี 2548
- รางวัลเกียรตินิยมประธานสโมสร นิสิตคณะแพทยศาสตร์ มศว ประจำปี 2548

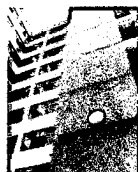

# การวิจัย

---





ในปีงบประมาณ พ.ศ. 2548 บุคลากรของคณะแพทยศาสตร์ ได้ดำเนินการวิจัยโดยได้รับการสนับสนุนแหล่งทุนจากเงินงบประมาณแผ่นดิน งบประมาณเงินรายได้ และแหล่งทุนอื่น ๆ ดังนี้

**งานวิจัยที่กำลังดำเนินการอยู่ จำนวน 61 เรื่อง โดยได้รับแหล่งทุนสนับสนุนดังนี้**

- ♦ งานวิจัยที่ได้รับเงินงบประมาณแผ่นดิน ปีงบประมาณ พ.ศ. 2548 จำนวน 14 เรื่อง (6,174,300 บาท)
- ♦ งานวิจัยที่ได้รับงบประมาณเงินรายได้ ปีงบประมาณ พ.ศ. 2548 จำนวน 23 เรื่อง (2,589,450 บาท)
- ♦ งานวิจัยที่ได้รับเงินอุดหนุนการวิจัยจากแหล่งทุนภายนอก ปีงบประมาณ พ.ศ. 2548 จำนวน 12 เรื่อง (3,624,700 บาท)
- ♦ งานวิจัยที่ไม่ระบุแหล่งทุน ปีงบประมาณ พ.ศ. 2548 จำนวน 12 เรื่อง

**งานวิจัยที่แล้วเสร็จ จำนวน 24 เรื่อง โดยได้รับแหล่งทุนสนับสนุนดังนี้**

- ♦ งานวิจัยที่ได้รับเงินงบประมาณแผ่นดิน ปีงบประมาณ พ.ศ. 2548 จำนวน 7 เรื่อง (4,338,551 บาท)
- ♦ งานวิจัยที่ได้รับงบประมาณเงินรายได้ ปีงบประมาณ พ.ศ. 2548 จำนวน 4 เรื่อง (387,500 บาท)
- ♦ งานวิจัยที่ได้รับเงินอุดหนุนการวิจัยจากแหล่งทุนภายนอก ปีงบประมาณ พ.ศ. 2548 จำนวน 12 เรื่อง (3,459,000 บาท)
- ♦ งานวิจัยที่ไม่ระบุแหล่งทุน ปีงบประมาณ พ.ศ. 2548 จำนวน 1 เรื่อง





## งานวิจัยที่แล้วเสร็จและงานวิจัยที่ดำเนินการอยู่

ภาควิชา/ผู้ดำเนินการ	ชื่อเรื่อง	แหล่งทุน	งบประมาณ (บาท)	งานวิจัยที่ แล้วเสร็จ	งานวิจัยที่ ดำเนินการอยู่
<b>ภาควิชากายวิภาคศาสตร์</b>					
ผศ.ดร.อรพิน เกิดประเสริฐ <sup>1</sup>	* การศึกษาถึงผลของ สมุนไพรมีต่อการ งอกของผมนคนที่ เพาะเลี้ยงในห้องทดลอง	งบประมาณ แผ่นดิน	250,000	-	✓
ผศ.ดร.อรพิน เกิดประเสริฐ <sup>1</sup>	* การศึกษาการแสดง ออกของ CD14, TLR4 ในอิมตะของหนูแรท ปกติ และหนูแรทที่ถูก เหนี่ยวนำให้เกิดการ อักเสบด้วย Lip polysaccharide	สกว.	480,000	✓	-
ผศ.ดร.อรพิน เกิดประเสริฐ <sup>2</sup>	* การศึกษาถึงผลของ pro - anti inflammatory cytokine ต่อการ เจริญของต่อมรากผม คนที่นำมาเพาะเลี้ยง ในห้องทดลอง	งบประมาณ แผ่นดิน	280,000	✓	-
<b>ภาควิชากุมารเวชศาสตร์</b>					
ผศ.นพ.สงวนศักดิ์ ฤกษ์ศุภผล <sup>1</sup>	* A novel technique for Transjugular intrahepatic portosystemic shunt for uncontrolled variceal bleeding in a young child.	-	-	-	✓

<sup>1</sup> = หัวหน้าโครงการ , <sup>2</sup> = ผู้ร่วมโครงการ



ภาควิชา/ผู้ดำเนินการ	ชื่อเรื่อง	แหล่งทุน	งบประมาณ (บาท)	งานวิจัยที่ แล้วเสร็จ	งานวิจัยที่ ดำเนินการอยู่
ผศ.นพ.สงวนศักดิ์ ฤกษ์ศุภผล <sup>1</sup>	• การประเมินตำแหน่ง รูเปิดของทวารหนักใน ทารกและภาวะท้องผูก ในความผิดปกติของ รูเปิดของทวารหนัก ชนิดเคลื่อนที่มาทาง ด้านหน้า	งบประมาณ เงินรายได้	50,000	-	✓
ผศ.นพ.สงวนศักดิ์ ฤกษ์ศุภผล <sup>1</sup>	• การศึกษาผลของ เอ็นอะซิติลซีสเตอีน ในการป้องกันการ ทำงานผิดปกติของ ลำไส้อันเนื่องจากภาวะ ซีอิกจากเอ็นโดทอกซิน	งบประมาณ เงินรายได้	50,000	-	✓
ผศ.นพ.สงวนศักดิ์ ฤกษ์ศุภผล <sup>1</sup>	• Normal position in Thai newborn infants : a preliminary Report.	งบประมาณ เงินรายได้	50,000	✓	-
ผศ.นพ.สงวนศักดิ์ ฤกษ์ศุภผล <sup>1</sup>	• Effect of fruit and vegetable intake on skin carotenoid detected by non- invasive Raman spectroscopy.	-	-	✓	-
ผศ.พญ.บานชื่น เบญจสุวรรณเทพ <sup>1</sup>	• ลักษณะการขับถ่าย ในเด็กปกติ 0-1 ปี ณ โรงพยาบาล ศูนย์การแพทย์ สมเด็จพระเทพฯ	งบประมาณ เงินรายได้	37,500	✓	-



ภาคีวิชา/ผู้ดำเนินการ	ชื่อเรื่อง	แหล่งทุน	งบประมาณ (บาท)	งานวิจัยที่ แล้วเสร็จ	งานวิจัยที่ ดำเนินการอยู่
นพ.สรวิศ พงศ์โรจน์เฝ้า <sup>1</sup>	* ผลกระทบของไอน้ำอุ่น ต่อการทำงานของปอด	งบประมาณ เงินรายได้	50,000	-	✓
ผศ.นพ.อรรถพล เอี่ยมมอญมกาล <sup>1</sup> พญ.มนจุทา เอี่ยมมอญมกาล <sup>2</sup>	* การช่วยชีวิตเบื้องต้น ในเด็กที่คลินิกสุขภาพ เด็กดี โรงพยาบาล ศูนย์การแพทย์สมเด็จพระ เทพรัตนราชสุดาฯ สยามบรมราชกุมารี	งบประมาณ เงินรายได้	25,000	-	✓
ผศ.พญ.ทวิมา ศิริรัศมี <sup>2</sup>	* International Tobacco Control Policy Survey (Thailand)	National Institutes of Health (NIH)	140,000	-	✓
ผศ.พญ.ทวิมา ศิริรัศมี <sup>2</sup>	* การรับรู้เกี่ยวกับ กระบวนการเปลี่ยน- แปลงและการปรับตัว เมื่อเข้าสู่วัยเจริญพันธุ์ ของนักเรียนชั้น ป.6 และม.1 ใน จ.กาญจนบุรี	The Wellcome Trust	529,500	✓	-
ผศ.พญ.ทวิมา ศิริรัศมี <sup>2</sup>	* การพัฒนาโปรแกรม การให้ความรู้ด้าน อนามัยการเจริญพันธุ์	The Wellcome Trust	529,500	✓	-
ผศ.นพ.กิตติพงษ์ คงสมบูรณ์ <sup>2</sup> พญ.นัญญกานต์ วงศ์จิตรรัตน์ <sup>2</sup>	* สร้างเสริมสุขภาพเด็ก นักเรียนในอำเภอ องครักษ์	งบประมาณ แผ่นดิน	~1,000,000	-	✓



ภาควิชา/ผู้ดำเนินการ	ชื่อเรื่อง	แหล่งทุน	งบประมาณ (บาท)	งานวิจัยที่ แล้วเสร็จ	งานวิจัยที่ ดำเนินการอยู่
ผศ.นพ.กิตติพงษ์ คงสมบูรณ์ <sup>1</sup>	• รักษาสุขภาพโดยแพทย์ เป็นต้นแบบ	สสส	40,000	✓	-
ผศ.พญ.จันทนา พันธ์บุรณะ <sup>1</sup>	• การใช้ค่าบิลิรูบินที่ วัดทางผิวหนังแทนค่า บิลิรูบินในซีรัม	-	50,000	-	✓
ผศ.พญ.จันทนา พันธ์บุรณะ <sup>2</sup>	• โครงการตรวจการได้ ยีนทารกแรกเกิด	-	-	-	✓
ภาควิชาจักษุ โสต ศอ นาสิก สaringชีวิตยา					
ผศ.พญ.จันทร์เพ็ญ ศิริบุญคุ้ม <sup>1</sup>	• การตั้งค่าตัวแปร ในการผ่าตัดสลายต้อ กระจกของจักษุแพทย์ ในประเทศไทย	งบประมาณ เงินรายได้	30,000	-	✓
ผศ.พญ.อรุณี ตั้งศิริชัยพงษ์ <sup>2</sup>					
นพ.สมพร ธีรพลมหา <sup>2</sup>					
ผศ.พญ.อรุณี ตั้งศิริชัยพงษ์ <sup>1</sup>	• เปรียบเทียบค่าความ ยาวลูกตาจากการ ศึกษาด้วยวิธี partial coherence interferometry และ immersion ultrasound biometry	งบประมาณ เงินรายได้	31,500	-	✓
อ.นางเยาว์ ศรีนางแย้ม <sup>2</sup>	• การตรวจคัดกรองการ ได้ยินในเด็กแรกเกิด	-	-	-	✓
นพ.สมพร ธีรพลมหา <sup>1</sup>	• การผ่าตัดสลายต้อ กระจกโดยใช้เทคนิค ควบคุม 2 ทิศทาง (Dual linear Control) และหัวเข็มสลายต้อ กระจกแบบ microflow เปรียบเทียบกับวิธี มาตรฐาน (Three Step)	งบประมาณ เงินรายได้	20,400	-	✓





ภาควิชา/ผู้ดำเนินการ	ชื่อเรื่อง	แหล่งทุน	งบประมาณ (บาท)	งานวิจัยที่ แล้วเสร็จ	งานวิจัยที่ ดำเนินการอยู่
<b>ภาควิชาจิตเวชศาสตร์</b>					
รศ.พญ.วันเพ็ญ ธฤกิตต์วิวัฒน์การ <sup>1</sup>	* เครื่องมือวัดลักษณะ ทางอารมณ์และสังคม	ยุทธศาสตร์ ผู้มีความ สามารถพิเศษ	190,000	-	✓
รศ.พญ.วันเพ็ญ ธฤกิตต์วิวัฒน์การ <sup>2</sup>	* ผลของการออก กำลังกายต่อ BONE	งบประมาณ แผ่นดิน	50,000	-	✓
รศ.พญ.วันเพ็ญ ธฤกิตต์วิวัฒน์การ <sup>2</sup>	* ผลของ aroma therapy ต่อความเครียด และ คอสติซอลในอาสาสมัคร	งบประมาณ เงินรายได้	170,000	-	✓
<b>ภาควิชาจุลชีววิทยา</b>					
ผศ.ดร.จันทนา เมฆสีประหลาด <sup>2</sup>	* การวิจัยและพัฒนา ยาจากสมุนไพรไทย เพื่อรักษาแผลในปาก	งบประมาณ แผ่นดิน	50,000	-	✓
ผศ.ดร.จันทนา เมฆสีประหลาด <sup>2</sup>	* ผลการออกกำลังกาย แบบเฉียบพลันที่ ความหนักระดับปาน กลางต่อการเปลี่ยน แปลงปริมาณ Brain Derived Neurotrophic Factor (BDNF) Protein ในเลือด	งบประมาณ เงินรายได้	50,000	-	✓
ผศ.ดร.ธีรพร ชินชัย <sup>1</sup>	* การตรวจหา HCV RNA ในเม็ดเลือดขาว ของผู้บริจาคโลหิตที่ ติดเชื้อไวรัสตับอักเสบบี	สกว.-สกอ.	480,000	-	✓



ภาควิชา/ผู้ดำเนินการ	ชื่อเรื่อง	แหล่งทุน	งบประมาณ (บาท)	งานวิจัยที่ แล้วเสร็จ	งานวิจัยที่ ตบแต่งการอยู่
ผศ.ดร.ธีรพร ชินชัย <sup>2</sup>	• HCV genotyping by direct sequencing NS 5 B region	สกว.	-	✓	-
<b>ภาควิชาชีวเคมี</b>					
รศ.ดร.รมิดา วัฒนโกศาสิน <sup>1</sup>	• การศึกษาความเป็นพิษและการเหนี่ยวนำให้เซลล์มะเร็งเกิดการตายแบบ apoptosis โดยสารสกัดจากมังคุด	สภาวิจัย	35,800	-	✓
รศ.ดร.รมิดา วัฒนโกศาสิน <sup>1</sup>	• การผลิตกรดมะนาวด้วยเชื้อราจากกระดาษที่เหลือใช้	งบประมาณแผ่นดิน	431,500	✓	-
รศ.ดร.โกสุม จันทร์ศิริ <sup>1</sup>	• การพัฒนาไบโอเซนเซอร์ในการวินิจฉัยโรคติดเชื้อและ ตรวจสายพิมพ์ดีเอ็นเอ	งบประมาณแผ่นดิน	600,000	-	✓
รศ.ดร.โกสุม จันทร์ศิริ <sup>1</sup>	• โครงการกำจัดโรคเท้าช้าง - การพัฒนาไบโอเซนเซอร์ ในการตรวจหาพยาธิเท้าช้าง - การควบคุมและกำจัดพยาธิเท้าช้างในสัตว์รังโรคโดยใช้ ยามสมไอเวอร์ เมคตันและดีอีซี	งบประมาณแผ่นดิน	2,500,000	-	✓



ภาควิชา/ผู้ดำเนินการ	ชื่อเรื่อง	แหล่งทุน	งบประมาณ (บาท)	งานวิจัยที่ แล้วเสร็จ	งานวิจัยที่ ดำเนินการอยู่
รศ.ดร.โกสุม จันทร์ศิริ <sup>1</sup>	* การศึกษาข้อมูล ภูมิศาสตร์สาธารณสุข ของโรคติดเชื้อที่สำคัญ ในแขวงสะหวันนะเขต สปป.ลาว	งบประมาณ แผ่นดิน	91,051	✓	-
รศ.ดร.โกสุม จันทร์ศิริ <sup>1</sup>	* ชุดโครงการวิจัย เรื่อง พยาธิเท้าช้าง : การ ศึกษาทางอนุชีววิทยา และการรักษาด้วยยา	งบประมาณ แผ่นดิน	1,244,000	✓	-
รศ.ดร.โกสุม จันทร์ศิริ <sup>1</sup>	* โครงการวิจัย เรื่อง การเพิ่มผลผลิตสาร ชีวโมเลกุลที่มีมูลค่า เชิงพาณิชย์ และการ สร้างมูลค่าเพิ่มจาก ทรัพยากร จุลินทรีย์ ทนร้อน	งบประมาณ แผ่นดิน	1,100,000	✓	-
ดร.วัลยา ธเนศพงศ์ธรรม <sup>1</sup>	* การศึกษาถึงความ เป็นพิษต่อเซลล์มะเร็ง และการเหนี่ยวนำให้ เซลล์มะเร็งเกิดการ ตายโดยกระบวนการ apoptosis ด้วยสารสกัด จากธรรมชาติ	สกว. - สกอ.	240,000	-	✓
ดร.วัลยา ธเนศพงศ์ธรรม <sup>1</sup>	* การตรวจสอบความ เป็นพิษต่อเซลล์มะเร็ง ของสารสกัดหายาจาก พืชธรรมชาติใน ประเทศ	งบประมาณ เงินรายได้	50,000	✓	-



ภาควิชา/ผู้ดำเนินการ	ชื่อเรื่อง	แหล่งทุน	งบประมาณ (บาท)	งานวิจัยที่ แล้วเสร็จ	งานวิจัยที่ ดำเนินการอยู่
ดร.กรรณิกา เสริมสุวิทย์วงศ์ <sup>1</sup>	* การศึกษาบทบาทของ เอนไซม์ AMP deaminase ชนิดหัวใจ ในการนำพลังงาน กลับมาใช้และการ ตายของเซลล์กล้ามเนื้อหัวใจ	สกว.	400,000	-	✓
ดร.กรรณิกา เสริมสุวิทย์วงศ์ <sup>1</sup>	* การศึกษาการแสดง ออกของยีนควบคุม การนำพลังงานกลับ มาใช้ในหัวใจที่มีภาวะ ออกซิเจนต่ำ	งบประมาณ เงินรายได้	50,000	-	✓
ภาควิชาพยาธิวิทยา					
รศ.รัชณี อิศวรุ่งนรินทร์ <sup>2</sup>	* ผลของการนวดด้วย น้ำมันหอมระเหยจาก เปลือกมะนาวไทยต่อ ความเครียด	-	-	-	✓
ผศ.ดร.สุรางค์รัตน์ ศรีสุรภานนท์ <sup>1</sup>	* บทบาทของ NK-Cell ในการติดเชื้อ TB	-	200,000	-	✓
ผศ.ดร.สุรางค์รัตน์ ศรีสุรภานนท์ <sup>1</sup>	* การตรวจหา Immunological marker CD38 ในผู้ติดเชื้อ HIV	วช	360,000	✓	-
ผศ.ดร.สุรางค์รัตน์ ศรีสุรภานนท์ <sup>2</sup>	* การศึกษาหาอุบัติการณ์ การติดเชื้อ HEV ใน คนเลี้ยงสุกรและไก่ ในจังหวัดนครนายก	เครือข่าย ภาคกลาง ตอนบน	100,000	✓	-



ภาควิชา/ผู้ดำเนินการ	ชื่อเรื่อง	แหล่งทุน	งบประมาณ (บาท)	งานวิจัยที่ แล้วเสร็จ	งานวิจัยที่ ดำเนินการอยู่
ดร.พัชรินทร์ แสงจารีกี <sup>1</sup>	* การจำแนกกลุ่มของ เชื้อเลปโตสไปราที่ เป็นสาเหตุการป่วย ของคนไทยโดยวิธี เวสเทอร์นบลอต	สกว. - สกอ.	480,000	✓	-
ดร.พร้อมจิต ศรียาภักย์ <sup>2</sup>	* Overexpjression of enzyme involved in biodesulfurization of organosulfur compound by thermophilic bacteria	งบประมาณ แผ่นดิน	-	-	✓
ผศ.พญ.นันทนา แก้วพิลา <sup>1</sup>	* ความสัมพันธ์ระหว่าง ระดับ PSA ในเลือด และลักษณะทาง คลินิกของผู้ป่วย มะเร็งต่อมลูกหมาก ที่ศูนย์การแพทย์ฯ	งบประมาณ เงินรายได้	50,000	-	✓
ภาควิชาเภสัชวิทยา					
ผศ.ดร.ลัดดาวัลย์ ฉิวทองงาม <sup>1</sup>	* การศึกษาผลของ บอระเพ็ดฟงซ้าง ต่อ การทำงานของระบบ หัวใจและหลอดเลือด	งบประมาณ แผ่นดิน	260,000	-	✓
ผศ.ดร.ลัดดาวัลย์ ฉิวทองงาม <sup>2</sup>	* การศึกษาผลของ สมุนไพรรต่อการ ทำงานของเอนไซม์ cytochrome P450	วช	400,000	-	✓



ภาควิชา/ผู้ดำเนินการ	ชื่อเรื่อง	แหล่งทุน	งบประมาณ (บาท)	งานวิจัยที่ แล้วเสร็จ	งานวิจัยที่ ดำเนินการอยู่
ผศ.ดร.ลัดดาวัลย์ ผิวทองงาม <sup>2</sup>	♦ การศึกษาผลของสาร สกัดว่านชักมดลูกต่อ การเกิดโรคหลอดเลือด - เลือดแข็งตัวใน กระต่าย	วช	390,000	-	✓
ผศ.ดร.ลัดดาวัลย์ ผิวทองงาม <sup>1</sup>	♦ การศึกษาผลของสาร สกัดขมิ้นชันต่อการ เกิดโรคหลอดเลือด แข็งตัวในกระต่าย	วช	390,000	✓	-
ผศ.ดร.อรพิน วงศ์สวัสดิ์กุล <sup>2</sup>	♦ โครงการแยกและการ ศึกษาฤทธิ์ทางชีวภาพ ของสมุนไพรผักคราด หัวแหวน	งบประมาณ แผ่นดิน	-	-	✓
รศ.ดร.สพ.ญ.วิไล รัตนยารมณี <sup>1</sup>	♦ evaluation of dermal irritancy potential of carboxymethylchitosan hydrogel and chitin (polyacrylic acid) hydrogel	ศูนย์ เทคโนโลยี โลหะและ วัสดุแห่งชาติ	-	✓	-
ผศ.ดร.อนัญญา นาวิณประเสริฐ <sup>1</sup>	♦ ผลของสารสกัด กระชายดำต่อการ ทำงานของเกร็ดเลือด ในหลอดทดลอง	งบประมาณ เงินรายได้	50,000	-	✓
ผศ.ดร.อนัญญา นาวิณประเสริฐ <sup>1</sup>	♦ ผลของกรดโพลีลิกต่อ การทำงานของเกร็ด เลือดของคนปกติใน หลอดทดลอง	งบประมาณ เงินรายได้	47,000	-	✓



ภาคีชา/ผู้ดำเนินการ	ชื่อเรื่อง	แหล่งทุน	งบประมาณ (บาท)	งานวิจัยที่ แล้วเสร็จ	งานวิจัยที่ ดำเนินการอยู่
ผศ.ดร.อนัญญา นาวินประเสริฐ <sup>1</sup>	* การศึกษาเบื้องต้นผล ของสารสกัดบอระเพ็ด พุงช้างต่อการทำงาน ของเกร็ดเลือดในหลอด ทดลอง	เงินกองทุน ส่งเสริมและ พัฒนาการ วิจัย ของ มศว	70,000	✓	-
พ.ต.หญิง ดร.ดวงพร พลเสน <sup>2</sup>	* The roles of caffeine on Methamphetamine- induced neurotoxicity in rat	ม.มหิดล	200,000	-	✓
ผศ.ดร.สุวรา วัฒนพิทยกุล <sup>2</sup>	* การศึกษาทางเคมี สมุนไพรรักษาชาดำ และการเตรียมสาร สกัดมาตรฐาน	กรม วิทยาศาสตร์ การแพทย์	858,900	-	✓
ผศ.ดร.สุวรา วัฒนพิทยกุล <sup>1</sup>	* เกล็ดสิริหารระดับ โมเลกุลของลูกใต้ใบ ในการปกป้องเซลล์ จากภาวะ oxidative stress	งบประมาณ แผ่นดิน	700,000	✓	-
ภาควิชาวิสัญญีวิทยา พญ.ดุจเดือน สีสะมาต <sup>2</sup>	* ความรู้ของญาติผู้ป่วย ที่มารับบริการที่ศูนย์ การแพทย์ฯ เกี่ยวกับ การช่วยชีวิตขั้นพื้นฐาน ในผู้ใหญ่	-	-	-	✓



ภาคีวิชา/ผู้ดำเนินการ	ชื่อเรื่อง	แหล่งทุน	งบประมาณ (บาท)	งานวิจัยที่ แล้วเสร็จ	งานวิจัยที่ ดำเนินการอยู่
พญ.ดุจเดือน สีสละมาต <sup>1</sup>	* ความรู้เรื่องการช่วย ชีวิตเบื้องต้นในเด็ก ของผู้ปกครองที่คลินิก สุขภาพเด็กดี	-	-	-	✓
พญ.นภาพร โล่ห์ดาดบชัย <sup>2</sup>	* การพัฒนาระบบ บริการทางการแพทย์ เพื่อประเมินและระงับ ความเจ็บปวดของ ผู้ป่วยในโรงพยาบาล	-	-	-	✓
<b>ภาควิชาศัลยศาสตร์</b>					
ผศ.นพ.ณรงค์ชัย ยิ่งศักดิ์มงคล <sup>1</sup>	* ผลของบริการระงับ ความเจ็บปวดต่อ การดูแลรักษาผู้ป่วย หลังผ่าตัด	งบประมาณ เงินรายได้	42,000	-	✓
<b>ภาควิชาสูรวิทยา</b>					
ผศ.ดร.รุ่งตะวัน สุภาพผล <sup>1</sup>	* ฤทธิ์การต้านการ เคลื่อนย้ายที่ของ ชาเขียวไทย และญี่ปุ่น ในเซลล์มะเร็ง ต่อมลูกหมาก	เครือข่าย การวิจัย ภาคกลาง ตอนบน	190,000	-	✓
ผศ.ดร.รุ่งตะวัน สุภาพผล <sup>1</sup>	* ฤทธิ์การต้านสารอนุมูล อิสระของชาเขียวไทย และญี่ปุ่นในเซลล์มะเร็ง ต่อมลูกหมาก	งบประมาณ แผ่นดิน	200,000	-	✓
ผศ.ดร.รุ่งตะวัน สุภาพผล <sup>1</sup>	* สมุนไพรเพื่อลดภาวะ แทรกซ้อนจากความ ผิดปกติของหลอดเลือด เลือดในโรคเบาหวาน	งบประมาณ แผ่นดิน	450,000	-	✓





ภาคีชาวผู้ดำเนินการ	ชื่อเรื่อง	แหล่งทุน	งบประมาณ (บาท)	งานวิจัยที่ แล้วเสร็จ	งานวิจัยที่ ดำเนินการอยู่
ผศ.ดร.รุ่งตะวัน สุภาพผล <sup>1</sup>	* ฤทธิ์การต้านสารอนุมูล อิสระของขมิ้นชันและ curcumin ในเซลล์ มะเร็งต่อมลูกหมาก	งบประมาณ แผ่นดิน	492,000	✓	-
ดร.สมฤดี สายหยุดทอง <sup>1</sup>	* ผลของการหนดด้วย น้ำมันหอมระเหยจาก เปลือกมะนาวไทยต่อ ความเครียด	งบประมาณ เงินรายได้	139,700	-	✓
ดร.สมฤดี สายหยุดทอง <sup>2</sup>	* โครงการการศึกษา หาความสัมพันธ์ ระหว่างความฉลาด ในการเรียนรู้กับ ความเครียดในเด็ก อัจฉริยะโดยการ วิเคราะห์ระดับ คอร์ติซอล	งบประมาณ แผ่นดิน	114,300	-	✓
ผศ.ดร.ภนารี บุษราคัมตระกูล <sup>1</sup>	* ผลของการออกกำลัง กายแบบเฉียบพลันที่ ความหนักระดับปาน กลางต่อการเปลี่ยน แปลงปริมาณ Brain Derived Neurotrophic Factor Protein ในเลือด และประสิทธิภาพ ความจำในกลุ่มหนูที่ ไม่ได้ออกกำลังกาย	งบประมาณ เงินรายได้	50,000	-	✓



ภาควิชา/ผู้ดำเนินการ	ชื่อเรื่อง	แหล่งทุน	งบประมาณ (บาท)	งานวิจัยที่ แล้วเสร็จ	งานวิจัยที่ ดำเนินการอยู่
ผศ.ดร.ภนารี บุษราคัมตระกูล <sup>1</sup>	* ผลของการออกกำลัง กายแบบเฉียบพลัน ที่ความหนักระดับ ปานกลางต่อการ เปลี่ยนแปลงปริมาณ Brain Derived Neurotrophic Factor Protein ในเลือดและ ประสิทธิภาพ ความจำ ในผู้ป่วยสมองเสื่อม	งบประมาณ แผ่นดิน	200,000	-	✓
ผศ.ดร.ฉัตรศรี เดชะปัญญา <sup>1</sup>	* การใช้เซลล์เยื่อ มดลูกเพาะเลี้ยงชนิด ไม่ตาย เป็นแบบการ ศึกษาคุณสมบัติของ สารที่มีการออกฤทธิ์ เหมือนฮอร์โมนเอส - โตรเจน	งบประมาณ แผ่นดิน	500,000	-	✓
ผศ.ดร.ฉัตรศรี เดชะปัญญา <sup>1</sup>	* ฤทธิ์และกลไกการ ออกฤทธิ์ของสาร บาราคอลในการแก้ไข และป้องกันความ ผิดปกติของทางเดิน อาหาร	สกว. - สกอ.	480,000	✓	-
ภาควิชาสูติศาสตร์ - นรีเวชวิทยา					
ผศ.นพ.วิมลพ ปานพูนทรัพย์ <sup>1</sup>	* ขนาดของ extended tip ของ modified Ayre Spatula กับผลการเก็บ ตรวจเซลล์จากมดลูก ของสตรี วัยหลังหมด ระดู	งบประมาณ เงินรายได้	47,850	-	✓



ภาควิชา/ผู้ดำเนินการ	ชื่อเรื่อง	แหล่งทุน	งบประมาณ (บาท)	งานวิจัยที่ แล้วเสร็จ	งานวิจัยที่ ดำเนินการอยู่
นพ.สุทธา หามนตรี <sup>1</sup> พญ.วีชราภรณ์ วีรกุล <sup>2</sup>	• การรายงานผลตรวจ มะเร็งปากมดลูกทาง ไปรษณีย์และความวิตก กังวลของผู้รับบริการ	งบประมาณ เงินรายได้	16,000	-	✓
นพ.สุทธา หามนตรี <sup>1</sup>	• การวิจัยเชิงทดลอง เพื่อลดอาการปวดใน การตัดปากมดลูกเป็น รูปกรวยด้วยห่วงลวด ไฟฟ้า โดยใช้ยาลิโด- เคนชนิดเยล	งบประมาณ เงินรายได้	50,000	-	✓
ภาควิชาอายุรศาสตร์ พญ.สมลักษณ์ จิ่งสมาน <sup>1</sup>	• การศึกษาระหว่าง ความสัมพันธ์ของภาวะ Metabolic Syndrome ต่อการเพิ่มขึ้นของ อุบัติการณ์ภาวะ แทรกซ้อนใน ผู้ป่วย เบาหวานชนิด ที่ 2	งบประมาณ เงินรายได้	45,000	-	✓
พญ.สมลักษณ์ จิ่งสมาน <sup>1</sup>	• การศึกษาเปรียบเทียบ ประสิทธิผลระหว่างการใช้ ยากลุ่ม HMG-CoA reductase inhibitor (statin) และ Non-HMG- CoA reductase inhibitor (non-statin) ต่อผลการ เปลี่ยนแปลงความหนา แน่นของมวลกระดูก และค่าตรรกษชีววัดการ เปลี่ยนแปลงของมวล รวมกระดูกในผู้ป่วยที่มี ภาวะไขมัน ในเลือดสูง และกระดูกบางเสี่ยง	งบประมาณ เงินรายได้	250,000	-	✓



ภาควิชา/ผู้ดำเนินการ	ชื่อเรื่อง	แหล่งทุน	งบประมาณ (บาท)	งานวิจัยที่ แล้วเสร็จ	งานวิจัยที่ ดำเนินการอยู่
นพ.สุทัศน์ รุ่งเรืองหิรัญญา <sup>1</sup>	• โครงการวิจัย เรื่อง Efficacy and Safety of Parenteral Glutamine for Sepsis	-	-	-	✓
นพ.สุทัศน์ รุ่งเรืองหิรัญญา <sup>1</sup>	• แผนงานวิจัย เรื่องปอด ไทยใสสะอาดปราศจาก ควันบุหรี่อย่างบูรณา- การ	-	-	-	✓
ภาควิชาออร์โธปิดิกส์ ผศ.นพ.นิยม ละออปกษิณ <sup>1</sup>	• โครงการจัดตั้งศูนย์ นิ้วเทียม	สป.สช.	100,000	-	✓
รศ.นพ.ชาญณรงค์ เกษมกิจวัฒนา <sup>1</sup>	• การรักษาการบาดเจ็บ ของกระดูกอ่อนด้วย วิธี Autologous chondrocyte transplantation	งบประมาณ เงินรายได้	884,000	-	✓
รศ.นพ.ชาญณรงค์ เกษมกิจวัฒนา <sup>1</sup>	• การรักษาการบาดเจ็บ ของ Posterior cruciate ligament โดยวิธี double – bundle “inlay” technique	งบประมาณ เงินรายได้	250,000	✓	-
นพ.คมสัน ปลั่งศิริ <sup>1</sup>	• Femoral rotation in TKA	-	-	-	✓
นพ.ธงชัย ก่อสันติรัตน์ <sup>1</sup>	• Hoftman's sign ใน ประชากรอายุน้อยกว่า 30 ปี	งบประมาณ เงินรายได้	141,000	-	✓

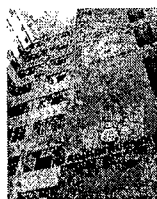



## งานวิจัยที่ตีพิมพ์เผยแพร่

ภาควิชา / ชื่อ - สกุล	ชื่อเรื่อง	วารสาร	ฉบับที่	เล่มที่	ปี	หน้า
<b>ภาควิชากายวิภาคศาสตร์</b>						
Phansuwan-Pujito P, Govitrapong P, Møller M.	Immunohistochemical demonstration of opioids and tachykinins in human pineal gland.	J Med Assoc Thai	88	(Suppl 1)	2548	S56-S65
ผศ.ดร.อรพิน เกิดประเสริฐ	Cytokine profile in the testes of rats treated with lipopolysaccharide reveal localized suppression of inflammatory responses	Am J Physiology Regul Integr Comp Physiol	228	6	2548	-
<b>ภาควิชากุมารเวชศาสตร์</b>						
ผศ.นพ.สวณศักดิ์ ฤกษ์ศุภผล	Effect of fruit and vegetable intake on skin carotenoid detected by non-invasive Raman spectroscopy.	J Med Assoc Thai (in press)	-	-	-	-
ผศ.พญ.ทวิมา ศิริวัฒน์	การรับรู้เกี่ยวกับกระบวนการเปลี่ยนแปลงและการปรับตัวเมื่อเข้าสู่วัยเจริญพันธุ์ของนักเรียนชั้น ป.6 และ ม.1 ใน จ.กาญจนบุรี	วารสาร กุมารเวช- ศาสตร์	-	-	-	-
<b>ภาควิชาจักษุ โสต ศอ นาสิก ลาริงซ์วิทยา</b>						
รศ.นพ.ชัยรัตน์ นรินทร์รัตน์	การผ่าตัดผนังกันจมูกด้วยเลเซอร์	จดหมายเหตุ ทางการแพทย์	-	6	มี.ย. 2548	-



ภาควิชา / ชื่อ - สกุล	ชื่อเรื่อง	ชื่อวารสาร	ฉบับที่	เล่มที่	ปี	หน้า
ภาควิชาชีวเคมี รศ.ดร.โกสุม จันทร์ศิริ	* The efficacy of a single-oral-dose administration of ivermectin and diethylcarbamazine on treatment of feline <i>Brugia malayi</i> .	Southeast Asian Journal of Tropical and Medical Hygiene	-	-	ก.ย. 2548	-
รศ.ดร.โกสุม จันทร์ศิริ	* Molecular phylogenetic analysis of <i>Trypanosoma evansi</i> based on small subunit ribosomal DNA and internal transcribed spacers	The 17 <sup>th</sup> FAOBMB Symposium / 2 <sup>nd</sup> IUmb Special Meeting / 7 <sup>th</sup> A-IMBN Conference on "Genomics and Health in the 21 <sup>st</sup> Century"	-	-	พ.ย. 2547	22 - 26
รศ.ดร.โกสุม จันทร์ศิริ	* Genetic diversity of Multidrug-resistance Mycobacterium tuberculosis based on nucleotide sequences of hypervariable region of 16S rDNA.	The 17 <sup>th</sup> FAOBMB Symposium / 2 <sup>nd</sup> IUmb Special Meeting / 7 <sup>th</sup> A-IMBN Conference on "Genomics and Health in the 21 <sup>st</sup> Century"	-	-	พ.ย. 2547	22 - 26



ภาควิชา / ชื่อ - สกุล	ชื่อเรื่อง	ชื่อวารสาร	ฉบับที่	เล่มที่	ปี	หน้า
รศ.ดร.โกสุม จันทร์ศิริ	* Cloning and sequencing of a novel extracellular $\beta$ -mannanase from thermotolerant <i>Bacillus</i> sp.	THCM3. The 17 <sup>th</sup> FAOBMB Symposium / 2 <sup>nd</sup> IUmb Special Meeting / 7 <sup>th</sup> A-IMBN Conference on "Genomics and Health in the 21 <sup>st</sup> Century"	-	-	พ.ย. 2547	-
รศ.ดร.โกสุม จันทร์ศิริ	* Studies of a bacterial diversity in the hot spring of Thailand based on hypervariable region of 16S rDNA gene.	The 17 <sup>th</sup> FAOBMB Symposium/2 <sup>nd</sup> IUmb Special Meeting/7 <sup>th</sup> A-IMBN Conference on "Genomics and Health in the 21 <sup>st</sup> Century"	-	-	พ.ย. 2547	22 - 26
รศ.ดร.โกสุม จันทร์ศิริ	* Purification and Characterization of pectate lyase and pectin lyase from thermotolerant <i>Bacillus</i> sp. Isolated from hot spring in Thailand.	Isolated from hot spring in Thailand. The 4 <sup>th</sup> JSPS-NRCT Joint Seminar on Delopment of thermotolerant Microbial Resources and their Application.	-	-	พ.ย. 2547	7 - 10



ภาควิชา/ชื่อ-สกุล	ชื่อเรื่อง	ชื่อวารสาร	ฉบับที่	เล่มที่	ปี	หน้า
รศ.ดร.โกสุม จันทร์ศิริ	* Cloning, Sequencing, Expression and Characterization of a Noval Extracellular Lipase from Thermotolerant <i>Bacillus</i> sp.	The 4 <sup>th</sup> JSPS-NRCT Joint Seminar on Delopment of thermotolerant Microbial Resources and their Application.	-	-	พ.ย. 2547	7 - 10
รศ.ดร.โกสุม จันทร์ศิริ	* Cloning and Sequencing of a Novel Extracellular $\beta$ -mannanase from thermotolerant <i>Bacillus</i> sp.	Isolate THCM3. 1. The 4 <sup>th</sup> JSPS-NRCT Joint Seminar on Delopment of thermotolerant Microbial Resources and their Application.	-	-	พ.ย. 2547	7 - 10
รศ.ดร.โกสุม จันทร์ศิริ	* Over-expression of the gene encoding for lipase from thermotolerant <i>Bacillus</i> sp.	RN2 from Ranong hot spring. 30 <sup>th</sup> Congress on Science and Technology of Thailand.	-	-	พ.ย. 2547	19 - 21





ภาควิชา / ชื่อ - สกุล	ชื่อเรื่อง	ชื่อวารสาร	ฉบับที่	เล่มที่	ปี	หน้า
ดร.วัลยา ธเนศพงศ์ธรรม	* การตรวจสอบความเป็นพิษต่อเซลล์มะเร็งของสารสกัดหยาบจากต้นบานบุรีเหลือง แก้วเจ้าจอม และ การเวก	Journal of Medicine and Health science	12	2	ส.ค. 2548	-
<b>ภาควิชาพยาธิวิทยา</b>						
ผศ.สุรางค์รัตน์ ศรีสุรภานนท์	* การตรวจหา Immunological mafur CD38 ในผู้ติดเชื้อ HIV	จพสท	-	-	-	-
ดร.พัชรินทร์ แสงจารีก	* Evaluation of monoclonal antibody-based dot-blot ELISA for detection of <i>Leptospira</i> spp. in bovine urine samples.	American Journal of Veterinary Research	66	5	2548	-
<b>ภาควิชาเภสัชวิทยา</b>						
ผศ.ดร.ลัดดาวัลย์ ผิวทองงาม	* Effects of <i>Hibiscus Sabdariffa</i> extract on clinical blood chemistry in rats.	Thai J Pharmacol	-	27	2548	56
ผศ.ดร.ลัดดาวัลย์ ผิวทองงาม	* Effects of <i>Orthosiphon Clandiflorus</i> water extract on clinical blood chemistry in rats.	Thai J Pharmacol	-	27	2548	57
ผศ.ดร.ลัดดาวัลย์ ผิวทองงาม	* Effects of <i>Curcuma Cumosar</i> extract on clinical blood chemistry in rats.	Thai J Pharmacol	-	27	2548	58



ภาควิชา / ชื่อ - สกุล	ชื่อเรื่อง	ชื่อวารสาร	ฉบับที่	เล่มที่	ปี	หน้า
ผศ.ดร.สุวรา วัฒนพิทยกุล	* เกสซ์วิทยาระดับ	<i>Biol Pharm</i>	7	28	2548	1165-
	โมเลกุลของลูกไตใบใน การปกป้องเซลล์จาก ภาวะ oxidative stress	<i>Bull</i>				1171
ผศ.ดร.สุวรา วัฒนพิทยกุล	* Effects of <i>Pueraria Mirifica</i> on Vascular Function of Ovariectomized Rabbits.	<i>J Med Assoc Thai</i>	-	88 (suppl 1)	2548	S21-S29
ภาควิชาวิสัญญีวิทยา พญ.ดุจเดือน สีสะมาด	* การควบคุมความดัน โลหิตด้วยวิธีการให้ Ephedrine ที่แตกต่างกัน ในผู้ป่วยผ่าตัดคลอด ที่ได้รับการระงับความรู้ สึกด้วยวิธี Spinal Anesthesia	วารสาร การแพทย์ และวิทยา- ศาสตร์ สุขภาพคณะ แพทยศาสตร์	12	2	ส.ค. 2548	-
พญ.นภาพร โล่ห์ดาดชัย	* Cardiovascular complication following intravenous sedation using propofol and fentanyl combination for gastrointestinal endoscopy	Journal of Medicine and Health Sciences	11	3	ธ.ค. 2547	-
ภาควิชาศัลยศาสตร์ ศ.นพ.วุฒิชัย ธนาพงศธร	* บทบาทของการส่องกล้อง ในช่องท้องกรณีคนไข้ ปวดท้องด้านขวาล่าง เรื้อรัง	จดหมายเหตุ ทางแพทย์ แพทยสมาคม แห่งประเทศไทย ในพระ บรมราชูปถัมภ์	88	88	มี.ย. (suppl 1). 2548	-



ภาควิชา / ชื่อ - สกุล	ชื่อเรื่อง	ชื่อวารสาร	ฉบับที่	เล่มที่	ปี	หน้า
<b>ภาควิชาสรีรวิทยา</b>						
ผศ.ดร.รุ่งตะวัน สุภาพผล	* “ฤทธิ์ด้านการเคลื่อนย้าย ที่ของชาเขียวไทยและ ชาเขียวญี่ปุ่นในเซลล์ มะเร็งต่อมลูกหมาก”	รายงาน การวิจัยฉบับ สมบูรณ์	-	-	2548	-
ผศ.ดร.ฉัตรศรี เดชะปัญญา	* Barakol extracted from Cassia siamea stimulates chloride secretion in rat colon	The journal of Pharmacology and Experimental Therapeutics	-	314	2548	
ผศ.ดร.ฉัตรศรี เดชะปัญญา	* Barakol suppresses norepinephrine – induced inhibition of spontaneous longitudinal smooth muscle contractions in isolated rat small intestine	Journal of Ethno Pharmacology	-	101	2548	1-3
<b>ภาควิชาอายุรศาสตร์</b>						
พญ.สมลักษณ์ จึงสมาน	* Comparing the Effect of Short Term Post Meals and Bedtime Calcium Supplementation on the C- terminal Telapeptide Crosslinks and PTH levels in Postmenopausal osteopenic women.	Journal of the Medical Association of Thailand.	-	88	มี.ย. 2548	ISSN 0125- 2208

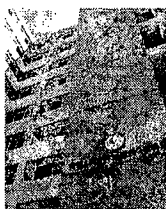

# การบริการวิชาการแก่สังคม

---





## กรรมการบริหาร/ดำเนินงาน สถาบัน/องค์กรวิชาชีพ

ภาควิชา/ผู้ดำเนินงาน	สถาบัน/องค์กรวิชาชีพ	ตำแหน่ง	ระยะเวลาปฏิบัติงาน (เดือน/ปี)
ภาควิชากุมารเวชศาสตร์ ผศ.นพ.กิตติพงษ์ คงสมบูรณ์	• องค์การแพทย์	ประธาน	4 เดือน
รศ.พญ.เกศรา อิศตมามงคล	• ชมรมโรคทางเดินอาหารและ โรคตับในเด็ก	กรรมการ	-
ผศ.นพ.ไพโรจน์ จงบัญญัติเจริญ	• ชมรมโรคทางเดินอาหารและ โรคตับในเด็ก	กรรมการ	-
ผศ.นพ.สงวนศักดิ์ ฤกษ์ศุภผล	• Society of Pediatric Nutrition of Thailand	Active member	2003 – present
	• Thai Pediatric Society of Gastroenterology and Hepatology	Active member	2003 – present
ผศ.พญ.จันทนา พันธุ์บุรณะ	• ชมรมเวชศาสตร์ทารก แรกเกิดแห่งประเทศไทย	กรรมการฝ่ายวิชาการ	2 ปี
	• ราชวิทยาลัยกุมารแพทย์ แห่งประเทศไทย	คณะอนุกรรมการ ร่างหลักสูตรการฝึก อบรมและสอบกุมาร เวชศาสตร์ สาขาทารก แรกเกิด-ปริกำเนิด	1 ปี
ผศ.พญ.บานชื่น เบญจสุวรรณเทพ	• อนุกรรมการการจัดทำเกณฑ์ หลักสูตรอบรมแพทย์ประจำ บ้านต่อยอด อนุสาขากุมาร เวชศาสตร์พัฒนาการและ พฤติกรรม	กรรมการ	-
	• อนุกรรมการการฝึกอบรม และสอบอนุสาขาพัฒนาการ และพฤติกรรม ราชวิทยาลัย กุมารแพทย์แห่งประเทศไทย	ผู้ช่วยเลขานุการ	-
	• โครงการจัดตั้งสถาบันวิจัย และพัฒนาผู้ที่มีความ สามารถพิเศษและเด็ก ต้องการพิเศษแห่งชาติ	กรรมการ	-
	• โครงการจัดทำคู่มือการเลี้ยงดู เด็กสำหรับพ่อแม่ในวัยตั้งแต่ แรกเกิดจนถึงวัยรุ่น	คณะทำงาน	-



ภาควิชา/ผู้ดำเนินงาน	สถาบัน/องค์กรวิชาชีพ	ตำแหน่ง	ระยะเวลาปฏิบัติงาน (เดือน/ปี)
นพ.สรวิทย์ พงศ์โรจน์เฒ่า	• อนุกรรมการวิชาการ ชมรมกุมารเวชศาสตร์ ระบบทางเดินหายใจ	อนุกรรมการวิชาการ	1 ปี
ภาควิชาจุลชีววิทยา ผศ.ดร.จันทนา เมฆสีประหลาด	• เครือข่ายสาขาจุลชีววิทยา สำนักงานคณะกรรมการ อุดมศึกษา	ผู้แทนเครือข่าย จุลชีววิทยาจาก คณะแพทยศาสตร์ มศว	1 ธันวาคม 2546 ถึงปัจจุบัน
ภาควิชาชีวเคมี รศ.ดร.โกสุม จันทร์ศิริ	• สาขาทรัพยากรจุลินทรีย์ • เครือข่ายวิจัย Genetics, Bioinformatic, Bioactive Compounds	กรรมการ ประธาน	ตั้งแต่ปี 2543-ปัจจุบัน ตั้งแต่ปี 2548-ปัจจุบัน
ภาควิชาพยาธิวิทยา ดร.พัชรินทร์ แสงจารีก	• สมาคมเทคนิคการแพทย์ แห่งประเทศไทย	อนุกรรมการมาตรฐาน วิชาชีพ	พ.ศ. 2547 ถึงปัจจุบัน
ภาควิชาเภสัชวิทยา ผศ.ดร.ลัดดาวัลย์ นีวทองงาม	• สมาคมเภสัชวิทยา แห่งประเทศไทย	กรรมการกลาง	2546-2548
ผศ.ดร.อรพิน วงศ์สวัสดิ์กุล	• คณะแพทยศาสตร์ มศว • คณะแพทยศาสตร์ มศว • คณะแพทยศาสตร์ มศว	กรรมการบริหารหลักสูตร ระดับบัณฑิตศึกษาประจำ สาขาวิชาอนุชีววิทยา กรรมการบริหารหลักสูตร ระดับบัณฑิตศึกษาประจำ สาขาวิชาชีวภาพ การแพทย์ กรรมการการประเมิน คุณภาพการศึกษาภายใน ระดับภาควิชา/หน่วยงาน คณะแพทยศาสตร์ มศว ประจำปีการศึกษา 2547	6 มิถุนายน 2548 ถึงภาคฤดูร้อน ปีการศึกษา 2548 6 มิถุนายน 2548 ถึงภาคฤดูร้อน ปีการศึกษา 2548 24 พฤษภาคม - 3 มิถุนายน 2548
พ.ต.หญิง ดร.ดวงพร พลเสน	• กรรมการจัดประชุมวิชาการ ประจำปี ครั้งที่ 27 สมาคม เภสัชวิทยาแห่งประเทศไทย	กรรมการและเลขานุการ	14 ธันวาคม 2547 - 31 มีนาคม 2548



ภาควิชา/ชื่อสกุล	สถาน/องค์กรวิชาชีพ	ตำแหน่ง	ระยะเวลาปฏิบัติงาน (เดือน/ปี)
------------------	--------------------	---------	----------------------------------

### ภาควิชาวิสัญญีวิทยา

ผศ.พญ.สมัญญา ทิศาวภาค	• คณะแพทยศาสตร์ มศว	คณะกรรมการ OSCE	2548
พญ.พัชนี ภาษิตชาคริต		คณะกรรมการเวชระเบียน	2548

นพ.ชัยพฤกษ์ กุสุมาพรรณโณ	• หน่วยงานคอมพิวเตอร์ คณะแพทยศาสตร์	คณะกรรมการจัดสรร คอมพิวเตอร์	2548
	• แพทยศาสตร์ศึกษา	คณะกรรมการแพทยศาสตร์	2548

### ภาควิชาศัลยศาสตร์

ศ.นพ.วุฒิชัย ธนาพงศธร	• ราชวิทยาลัยศัลยแพทย์ แห่งประเทศไทย	คณะกรรมการประเมินผล การจัดประชุมวิชาการ ประจำปี	1 ปี
	• สมาคมศัลยแพทย์ทั่วไป แห่งประเทศไทย	คณะกรรมการกลาง	1 ปี
	• ชมรม(LEST)ศัลยแพทย์ ส่องกล้องแห่งประเทศไทย	คณะกรรมการกลาง	1 ปี
	• มหาวิทยาลัยบูรพา	ประธานกรรมการ ประเมินคุณภาพภายใน ศูนย์วิทยาศาสตร์สุขภาพ มหาวิทยาลัยบูรพา ประจำปี 2546	7 - 8 ตุลาคม 2547
• มหาวิทยาลัยธรรมศาสตร์	กรรมการตรวจประเมิน คุณภาพภายในประจำปี การศึกษา 2546 คณะแพทยศาสตร์ มหาวิทยาลัยธรรมศาสตร์	16-17 พฤศจิกายน 2547	
• มหาวิทยาลัยหอการค้าไทย	ประธานกรรมการ การตรวจสอบคุณภาพ ภายในประจำปี 2547	5 , 8 , 9 สิงหาคม 2548	



ภาควิชา/ชื่อสกุล	สถาบัน/องค์กร/วิชาชีพ	ตำแหน่ง	ระยะเวลาปฏิบัติงาน (เดือน/ปี)
	• มหาวิทยาลัยบูรพา	ประธานกรรมการ ตรวจประเมินคุณภาพ ภายในศูนย์วิทยาศาสตร์ สุขภาพ มหาวิทยาลัยบูรพา	14 - 15 กันยายน 2548
<b>ภาควิชาสรีรวิทยา</b>			
ผศ.ดร.รุ่งตะวัน สุภาพผล	• เครือข่ายสรีรวิทยา	กรรมการ - เลขานุการ	กุมภาพันธ์ 2545 - ปัจจุบัน
	• สรีรวิทยาสมาคม	กรรมการ	กรกฎาคม 2545 - ปัจจุบัน
<b>ภาควิชาอายุรศาสตร์</b>			
นพ.สุทัศน์ รุ่งเรืองหิรัญญา	• คณะกรรมการจัดงานประชุม วิชาการเรื่อง "Advances in Critical Care Medicine"	รองประธานกรรมการ	6 เดือน
	• คณะกรรมการส่งเสริมการวิจัย	กรรมการ	2547-ปัจจุบัน
	• คณะกรรมการหน่วยกู้ชีพ (CPR)	ประธานกรรมการ	1 ปี
	• คณะกรรมการบริหาร มศว คลินิก	กรรมการและเลขานุการ	2548-ปัจจุบัน
<b>ภาควิชาออร์โธปิดิกส์</b>			
รศ.นพ.อรุณวงศ์ เทพชาตรี	• สำนักงานประกันสังคมเขต 1 จ. สมุทรปราการ	คณะอนุกรรมการ	พ.ศ. 2547 - 2548
	• สำนักงานประกันสังคม จ. นนทบุรี	คณะอนุกรรมการ	พ.ศ. 2547 - 2548
	• คณะกรรมการแพทยศาสตร์- ศึกษา	ที่ปรึกษา	พ.ศ. 2547
	• คณะกรรมการและ คณะอนุกรรมการจัดงาน วันสมเด็จพระเทพรัตนราชสุดาฯ สยามบรมราชกุมารี ครั้งที่ 18	กรรมการ	พ.ศ. 2547





ภาควิชา/ชื่อสกุล	สีถวามบงคกรวิชดชีพ	ตำแหน่ง	ระยะเวลาปฏิบัติงาน (เดือน/ปี)
------------------	--------------------	---------	----------------------------------

- คณะกรรมการบริหารหลักสูตร ที่ปรึกษา  
แพทยศาสตรบัณฑิต  
(โครงการร่วมระหว่าง  
คณะแพทยศาสตร์ มศว  
และคณะแพทยศาสตร์  
ม.นเรอดดิงแฮม ประเทศ  
อังกฤษ) ประจำปีการศึกษา  
2547-2548
- คณะกรรมการบริหาร ที่ปรึกษา  
ความเสี่ยงของโรงพยาบาล  
ศูนย์การแพทย์สมเด็จพระเทพ  
รัตนราชสุดาฯ สยามบรม  
ราชกุมารี
- คณะกรรมการอำนวยการ ประธานกรรมการ  
โครงการประชุมสัมมนา  
พื้นฟูวิชาการสถาบัน  
แพทยศาสตร์แห่งประเทศไทย  
รุ่นที่ 1-5
- คณะกรรมการจัดการแข่งขัน ประธานกรรมการ  
แรลลี่การกุศล ครบรอบ 20 ปี  
คณะแพทยศาสตร์
- คณะกรรมการดำเนินการประชุม ประธานกรรมการ  
ด้วยระบบอิเล็กทรอนิกส์
- คณะกรรมการดำเนินงานวัน กรรมการ  
มหาวิทยาลัยศรีนครินทรวิโรฒ
- คณะกรรมการจัดการประชุม ที่ปรึกษา  
วิชาการเชิงปฏิบัติการ  
เรื่องไปโอเซนเซอร์
- คณะกรรมการการเรียนการ ที่ปรึกษา  
สอนโดยระบบอิเล็กทรอนิกส์
- คณะกรรมการบริหารพรีคลินิก ที่ปรึกษา
- คณะกรรมการดำเนินโครงการ ประธานกรรมการ  
กระจายแพทย์หนึ่งอำเภอหนึ่ง  
ทุนแพทย์ฯ



ภาควิชา/ชื่อสภ	สถาบัน/องค์กรวิชาชีพ	ตำแหน่ง	ระยะเวลาปฏิบัติงาน (เดือน/ปี)
	คณะกรรมการบริหาร โครงการจัดกิจกรรม สถานบริการทางการแพทย์ มศว คลินิก และศูนย์ผิวหนัง มศว ประจำปี 2549	ที่ปรึกษา	28 กรกฎาคม 2548 เป็นต้นไป
	คณะกรรมการกองบรรณาธิการ ข่าวสาร คณะแพทยศาสตร์ มศว	ที่ปรึกษา	พ.ศ. 2548
	คณะกรรมการสวัสดิการ คณะแพทยศาสตร์	ประธานอนุกรรมการ	25 กรกฎาคม 2548 (วาระ 2 ปี)
	คณะกรรมการดำเนินงาน ประกันคุณภาพ	ที่ปรึกษา	28 กรกฎาคม 2548 (วาระ 1 ปี)
	คณะกรรมการโครงการพัฒนา ความสามารถพิเศษและวุฒิ ภาวะทางอารมณ์ในบุคลากร	ที่ปรึกษา	15 สิงหาคม 2548 ถึง 30 กันยายน 2549
	คณะกรรมการโครงการ จัดตั้งศูนย์พัฒนาเด็กเล็ก คณะแพทยศาสตร์	ที่ปรึกษา	2548
	คณะกรรมการพัฒนาระบบ สารสนเทศ	ที่ปรึกษา	พ.ศ. 2548 (วาระ 2 ปี)
	คณะกรรมการแพทยสภา	กรรมการ	พ.ศ. 2548
	คณะกรรมการพิจารณา สนับสนุนการเพิ่มพูนทักษะ แพทย์ตามโครงการเพิ่มพูน ทักษะ	อนุกรรมการ	7 เมษายน 2548 เป็นต้นไป
	คณะกรรมการกลั่นกรอง การพิจารณาดำเนินงานด้าน จริยธรรมของแพทยสภา	อนุกรรมการ	พ.ศ. 2548
	คณะกรรมการบริหารพนักงาน มหาวิทยาลัย	กรรมการ	พ.ศ. 2548
	คณะกรรมการอำนวยการกลุ่ม สถาบันแพทยศาสตร์แห่ง ประเทศไทย	กรรมการ	พ.ศ. 2548



ภาควิชา/ชื่อสกุล	สถาบัน/องค์กรวิชาชีพ	ตำแหน่ง	ระยะเวลาปฏิบัติงาน (เดือน/ปี)
	<ul style="list-style-type: none"> <li>คณะกรรมการมูลนิธิการแพทย์สยามบรมราชกุมารี</li> <li>คณะกรรมการวิชาการระบบกล่อมเหนื่อ กระตุกและข้อ</li> </ul>	รองประธานกรรมการมูลนิธิการแพทย์ฯ คนที่ 2 อนุกรรมการ	พ.ศ. 2546 เป็นต้นไป พ.ศ. 2548
รศ.นพ.ชาญณรงค์ เกษมกิจวัฒนา	<ul style="list-style-type: none"> <li>คณะกรรมการจัดประชุมวิชาการ ครั้งที่ 28 ประจำปี 2549 ราชวิทยาลัยแพทย์ออร์โธปิดิกส์</li> <li>กรรมการอนุสาขากีฬาเวชศาสตร์ ราชวิทยาลัยแพทย์ออร์โธปิดิกส์</li> </ul>	กรรมการ เลขาธิการ	2 มิถุนายน 2548 ตุลาคม 2547 - ตุลาคม 2548
นพ.ธงชัย ก่อสันติรัตน์	<ul style="list-style-type: none"> <li>คณะกรรมการและคณะกรรมการการป้องกันและควบคุมการติดเชื้อในโรงพยาบาล</li> </ul>	กรรมการ	26 ส.ค. 47-ปัจจุบัน
ผศ.นพ.นิยม ละออปักษิณ	<ul style="list-style-type: none"> <li>คณะกรรมการบริหารงานศูนย์การแพทย์ฯ</li> <li>อนุกรรมการบริหารกองทุนทดแทนสำนักงานประกันสังคม</li> <li>กรรมการดำเนินงาน</li> <li>คณะกรรมการเภสัชกรรม</li> <li>คณะกรรมการเวชระเบียน</li> <li>กรรมการบริหารความเสี่ยง</li> <li>กรรมการติดตามงบประมาณ</li> <li>กรรมการพัสดุ, ประเมินผล</li> </ul>	กรรมการ กรรมการ กรรมการ ประธานกรรมการ กรรมการ กรรมการ กรรมการ กรรมการ	2548 2548 2548 2548 2548 2548 2548 2548
ผศ.นพ.นภดล พนอำพน	<ul style="list-style-type: none"> <li>คณะกรรมการหออภิบาลผู้ป่วยศัลยกรรม</li> <li>คณะกรรมการพิจารณางบประมาณรายจ่ายประจำปี 2549 ของคณะแพทยศาสตร์</li> <li>กรรมการคัดเลือกและกรรมการรับสมัครบุคคลเพื่อจ้างเป็นพนักงานมหาวิทยาลัยฯ</li> </ul>	กรรมการ กรรมการ กรรมการ	3 พ.ย. 47 17 ม.ค. 48 26 พ.ย. 47



ภาควิชา/ชื่อสกุล	สถาบัน/องค์กรวิชาชีพ	ตำแหน่ง	ระยะเวลาปฏิบัติงาน (เดือน/ปี)
	• กรรมการคัดเลือกนักศึกษาแพทย์ผู้ทำสัญญา	กรรมการ	31 ส.ค. 48
	• กรรมการแพทย์ใช้ทุน	กรรมการ	30 ส.ค. 48
	• กรรมการพิจารณางบประมาณโครงการเร่งรัดผลิตบัณฑิตสาขาวิชาที่ขาดแคลน(สาขาวิชาแพทยศาสตร์) งบประมาณแพทย์เพิ่มประจำปีงบประมาณ 49 และพิจารณางบประมาณรายจ่ายปี 50	กรรมการ	2548
	• กรรมการโครงการประชุมสัมมนาฟื้นฟูวิชาการสถาบันแพทยศาสตร์แห่งประเทศไทย รุ่นที่ 1 - 5	กรรมการ	12 ม.ค. 48
	• คณะกรรมการแพทยศาสตรศึกษา	กรรมการ	12 ต.ค. 47
	• คณะกรรมการจัดโครงการประชุมวิชาการและจัดงานวันสถาปนาคณะแพทยศาสตร์ครบรอบ 20 ปี	กรรมการ	18 มี.ค. 48
นพ.ยิ่งยง ต่อดูดม	• คณะกรรมการบริหารความเสี่ยงโรงพยาบาลศูนย์การแพทย์ฯ	กรรมการ	22 ก.ย. 48
	• คณะกรรมการพัฒนาคุณภาพโรงพยาบาลศูนย์การแพทย์	กรรมการ	22 ก.ย. 48
	• กรรมการสอบรวบยอด MCQ	กรรมการ	28 ม.ค. 48

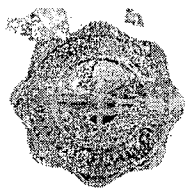



## อาจารย์พิเศษ/วิทยากร

ภาควิชา/ชื่อ - สกุล	หน่วยงานที่เชิญ	บรรยายเรื่อง	บรรยายให้แก่
ภาควิชากุมารเวชศาสตร์			
ผศ.นพ.สงวนศักดิ์ ฤกษ์สุภผล	ชมรมโภชนาการเด็ก แห่งประเทศไทย	• Cow's Milk Allergy	-
	ชมรมโภชนาการเด็ก แห่งประเทศไทย	• Zinc	-
ผศ.พญ.จันทนา พันธุ์บุรณะ	คณะแพทยศาสตร์ มหาวิทยาลัยธรรมศาสตร์ สมาคมเวชศาสตร์ ปริกำเนิดแห่งประเทศไทย	• โรคหรือกลุ่มอาการที่พบได้ ในเด็กเกิดก่อนกำหนด • Newborn resuscitation	นักศึกษาสาขา กายภาพบำบัดชั้นปีที่ 3 แพทย์และพยาบาลที่ เข้าร่วมประชุมวิชาการ
ผศ.พญ.บานชื่น เบญจสุวรรณเทพ	คณะสหเวชศาสตร์ มศว คณะสหเวชศาสตร์ มศว คณะสหเวชศาสตร์ มศว	• Cerebral palsy and medical management • MR, Down syndrome • Autistics and spina bifida	นิสิต กายภาพบำบัด ชั้นปีที่ 3 นิสิต กายภาพบำบัด ชั้นปีที่ 3 นิสิต กายภาพบำบัด ชั้นปีที่ 3
	รพ.เซนต์หลุยส์ สถาบันแห่งชาติเพื่อ การพัฒนาเด็กและ ครอบครัว	• The power of baby brain • โครงการฝึกอบรมการ ทดสอบพัฒนาการเด็ก ปฐมวัยอย่างคัดกรอง	บุคคลทั่วไป บุคลากรทางการแพทย์ (แพทย์, พยาบาล, นัก จิตวิทยา เป็นต้น)
	กลุ่มนมแม่	• หน้าต่างแห่งโอกาสพัฒนา- การที่ดีเริ่มต้นจากพ่อแม่	บุคคลทั่วไป
นพ.สรวุฒิ พงศ์โรจน์แผ้ว	ภาควิชาการพยาบาล วิทยาลัยพยาบาล เซนต์หลุยส์	• ภาวะ Shock • ภาวะ ชัก	พยาบาลหลักสูตร ปริญญาโท



ภาควิชา ชื่อ - สกุล	หน่วยงานที่เชิญ	บรรยายเรื่อง	บรรยายให้แก่
ผศ.นพ.อรรถพล เอี่ยมมอดมกาล	ภาควิชาพยาบาลศาสตร์ คณะแพทยศาสตร์ โรงพยาบาลรามาธิบดี	♦ Gas exchange mechanism & blood gas analysis	พยาบาลเฉพาะทาง สาขาการพยาบาล ผู้ป่วยเด็กที่มีปัญหา ระบบการหายใจ
	ภาควิชาพยาบาลศาสตร์ คณะแพทยศาสตร์ โรงพยาบาลรามาธิบดี	♦ Clinical practice of mechanical ventilator	พยาบาลเฉพาะทาง สาขาการพยาบาล ผู้ป่วยเด็กที่มีปัญหา ระบบการหายใจ
	โรงพยาบาลเกษมราษฎร์ ประชาชื่น	♦ เมื่อลูกรัก...เป็นหอบหืด	ประชาชนทั่วไป
	ภาควิชากุมารเวชศาสตร์ คณะแพทยศาสตร์ โรงพยาบาลรามาธิบดี	♦ Pediatric advanced life support	แพทย์ประจำบ้าน, แพทย์ผู้ช่วยอาจารย์, พยาบาล
	คณะสหเวชศาสตร์ มศว	♦ Cardiopulmonary disease in pediatrics	นิสิตกายภาพบำบัด
	คณะสหเวชศาสตร์ มศว	♦ Oxygen therapy, instrumentation in pediatrics	นิสิตกายภาพบำบัด
	โรงพยาบาลภูมิพล	♦ Emergency in pulmonary diseases	แพทย์ประจำบ้าน
	โรงพยาบาลภูมิพล	♦ Basic principles in mechanical ventilator	แพทย์ประจำบ้าน
	โรงพยาบาลภูมิพล	♦ Interpretation of arterial blood gas	แพทย์ประจำบ้าน
ผศ.พญ.ทวีมา ศิริรัศมี	สมาคมกุมารแพทย์ แห่งประเทศไทย	♦ ดัดทิวี้ ดัดเกมส์ เด็กพูดช้า ฉลาดน้อยลง	รายการ ซีวีดีและ สุขภาพ ช่อง 9 อสมท.
ภาควิชาจักษุ โสต ศอ นาสสิก ลาริงซ์วิทยา			
ผศ.พญ.อรุณี ตั้งศิริชัยพงษ์	คณะแพทยศาสตร์ มศว	♦ การดูแลสุขภาพตาเบื้องต้น	พศก 101 (MDG 101)
ภาควิชาจิตเวชศาสตร์			
รศ.พญ.วันเพ็ญ ตุรกีตต์วัฒนการ	วิทยาลัยพยาบาล เกื้อการุณย์ โครงการจัดตั้งผู้มี ความสามารถพิเศษ	♦ สาเหตุการเกิดโรคทางจิตเวช ♦ การใช้ยาในผู้ป่วยจิตเวช ♦ วัดแววเด็กอัจฉริยะ	นักศึกษาพยาบาล คุณครู ในกระทรวงศึกษาธิการ



ภาควิชา/ชื่อ - สกุล	หน่วยงานที่เชิญ	บรรยายเรื่อง	บรรยายให้แก่
<b>ภาควิชาจุลชีววิทยา</b>			
ผศ.ดร.จันทนา เมฆสีประหลาด	ภาควิชาชีววิทยา คณะวิทยาศาสตร์ มศว	♦ “Immunity and Immunogenetics”	นิสิตคณะวิทยาศาสตร์ สาขาชีววิทยา ชั้นปีที่ 4
<b>ภาควิชาชีวเคมี</b>			
รศ.ดร.รมิตา วัฒนโกศลสิน	คณะวิทยาศาสตร์ มหาวิทยาลัยรังสิต สถานีโทรทัศน์ ช่อง 11	♦ วิทยาศาสตร์ชีวภาพกับ โอกาสทองของชีวิต ♦ งานที่ได้รับรางวัล Loreal, รายการ Morning Talk และ Out and About	นิสิตคณะวิทยาศาสตร์ และคณาจารย์
<b>ภาควิชาพยาธิวิทยา</b>			
รศ.รัชณี อัครรุ่งนรินทร์	วิทยาลัยแพทยศาสตร์ กรุงเทพมหานครและ วชิรพยาบาล	♦ การตรวจปัสสาวะ	นิสิตแพทย์ ชั้นปีที่ 3
ดร.พัชรินทร์ แสงจารีก	คณะสหเวชศาสตร์	♦ complete blood count	นิสิตกายภาพบำบัด
<b>ภาควิชาเภสัชวิทยา</b>			
รศ.ดร.สพ.ญ.วิไล รัตนดয়ারมณี	รร. สาคิต ประสานมิตร	♦ อาชีพในสังคม (อาชีพสัตว- แพทย์)	นักเรียนชั้นอนุบาล ห้อง 1
ผศ.ดร.อนัญญา นาวินประเสริฐ	ภาควิชาโษฐวิทยา คณะทันตแพทยศาสตร์ มศว	♦ Drug dependence & CNS stimulants	นิสิต
	ภาควิชาโษฐวิทยา คณะทันตแพทยศาสตร์ มศว	♦ GI drugs	นิสิต
	ภาควิชาโษฐวิทยา คณะทันตแพทยศาสตร์ มศว	♦ Histamine, antihistamine & Respiratory drugs	นิสิต



ภาควิชา/ชื่อ - สกุล	หน่วยงานที่เกี่ยวข้อง	บรรยายเรื่อง	บรรยายให้แก่
ผศ.ดร.อรพิน วงศ์สวัสดิ์กุล	ภาควิชาจิตเวชศาสตร์ คณะแพทยศาสตร์ มศว	* "การใช้ยา"	นิสิตแพทย์ชั้นปีที่ 5
	คณะวิทยาศาสตร์ มหาวิทยาลัยบูรพา	* "การใช้ยาในระบบประสาท ส่วนกลาง"	นิสิตชั้นปีที่ 3 และ 4
	สำนักงาน คณะกรรมการอาหาร และยา	* ปรีกษาหรือพิจารณาเรื่อง ความเสี่ยงตลอดจนเสนอ มาตรการควบคุมความเสี่ยง ที่อาจเกิดขึ้นจากการใช้ยา กลุ่ม Fluoroquinolones	กลุ่มผู้เชี่ยวชาญภายใน นอกและผู้เชี่ยวชาญ ด้านโรคติดต่อ
	คณะวิทยาศาสตร์ มศว	* เป็นอาจารย์ที่ปรึกษา หัวข้อ การศึกษาผลของสาร pyridyl sulftides ต่อการทำงานของ หลอดเลือดหนู	นางสาว สุภัทรา ใ้กุ่ม นิสิตชั้นปีที่ 4
	คณะวิทยาศาสตร์ มศว	* เป็นอาจารย์ที่ปรึกษาหัวข้อ การศึกษาผลของสมุนไพรมะ เริงต่อการทำงานของ หลอดเลือดหนู	นางสาวรัชชนิ แก้วเกตุ นิสิตชั้นปีที่ 4
	คณะวิทยาศาสตร์ มหาวิทยาลัยมหิดล	* เป็นอาจารย์ที่ปรึกษาร่วม หัวข้อ Study on the cardiovascular effects of subchronic exposure to arsenic-contaminated drinking water in Wistar rats	นางสาวเพียงเพ็ญ ธิโส นักศึกษาป.เอก
ผศ.ดร.สุวรา วัฒนพิทยกุล	มหาวิทยาลัยมหิดล	* screening for antioxidant activity	นิสิตป.โท-เอก หลักสูตรเภสัชศาสตร์ ชีวภาพ คณะเภสัชศาสตร์
	มหาวิทยาลัยมหิดล	* Cell death and cytotoxicity	นิสิตป.โท หลักสูตร เภสัชศาสตร์ชีวภาพ คณะเภสัชศาสตร์





ภาควิชา/ชื่อ-สกุล	หน่วยงานที่เชิญ	บรรยายเรื่อง	บรรยายให้แก่
พ.ต.หญิง ดร.ดวงพร พลเสน	คณะพยาบาลศาสตร์ มศว	<ul style="list-style-type: none"> <li>Principles of antimicrobial therapy</li> <li>Antibacterial and anti-TB</li> <li>Drugs used in endocrine system</li> </ul>	พยาบาลและอาจารย์ พยาบาลหลักสูตร การพยาบาลเฉพาะทาง สาขาเวชปฏิบัติทั่วไป
	สำนักงานคณะกรรมการ อาหารและยา กระทรวงสาธารณสุข	<ul style="list-style-type: none"> <li>The safety profile of the fluoroquinolones</li> </ul>	การประชุมหารือผู้ เชี่ยวชาญเฉพาะทาง เรื่องยา กลุ่ม fluoroquinolone
	คณะพยาบาลศาสตร์ ศิริราช	<ul style="list-style-type: none"> <li>Chemotherapy of infectious diseases</li> <li>Endocrine drugs</li> </ul>	อาจารย์พยาบาล
	คณะทันตแพทยศาสตร์ มศว	<ul style="list-style-type: none"> <li>Pharmacokinetics</li> <li>Pharmacodynamics</li> </ul>	นิสิตชั้นปีที่ 2
ผศ.ดร.ลัดดาวัลย์ นิวทองงาม	ก.พ.	<ul style="list-style-type: none"> <li>การศึกษาต่อ ณ สาธารณรัฐเยอรมนี ที่ศูนย์ประชุมสิริกิตต์</li> </ul>	นักเรียนผู้สนใจ
	คณะสาธารณสุขศาสตร์ มหาวิทยาลัยมหิดล	<ul style="list-style-type: none"> <li>หลักการใช้ยาในเวชปฏิบัติ</li> </ul>	พยาบาลเวชปฏิบัติ
	คณะพยาบาลศาสตร์ มหาวิทยาลัยมหิดล	<ul style="list-style-type: none"> <li>เภสัชวิทยาสำหรับพยาบาลชุมชน</li> </ul>	นักศึกษาปริญญาโท สาขาวิชาพยาบาลศาสตร์
	คณะพยาบาลศาสตร์ มศว	<ul style="list-style-type: none"> <li>การใช้ยารักษาโรคเบื้องต้น</li> </ul>	นักศึกษาพยาบาล เฉพาะทางสาขาเวช ปฏิบัติทั่วไป
	คณะพยาบาลศาสตร์ มหาวิทยาลัย ธรรมศาสตร์ ศูนย์รังสิต บัณฑิตวิทยาลัย มหาวิทยาลัยมหิดล	<ul style="list-style-type: none"> <li>ปัญหาการใช้ยาในบทบาทของพยาบาลชั้นสูง</li> <li>กรรมการสอบวิทยานิพนธ์ หลักสูตรปริญญาเอก สาขาวิชาเภสัชวิทยา คณะแพทยศาสตร์ ศิริราชพยาบาล</li> </ul>	นักศึกษาปริญญาโท สาขาวิชาพยาบาลศาสตร์ -



ภาควิชา/ชื่อ - สกุล	หน่วยงานที่เชิญ	บรรยายเรื่อง	บรรยายให้แก่
	คณะเภสัชศาสตร์ จุฬาลงกรณ์ มหาวิทยาลัย	• กรรมการสอบวิทยานิพนธ์ หลักสูตรเภสัชกรรมศาสตร์ มหาบัณฑิต สาขาวิชาเภสัช วิทยา คณะเภสัชศาสตร์ จุฬาลงกรณ์มหาวิทยาลัย	-
	บัณฑิตวิทยาลัย จุฬาลงกรณ์ มหาวิทยาลัย	• กรรมการสอบวิทยานิพนธ์ หลักสูตรวิทยาศาสตรมหา บัณฑิต สาขาวิชาเภสัชวิทยา (สหสาขาวิชา) จุฬาลงกรณ์ มหาวิทยาลัย	-
<b>ภาควิชาวิสัญญีวิทยา</b>			
ผศ.พญ.สมัญญา ทิศาวิภาต	ภาควิชาจักษุวิทยา	• Assessor ประเมินภาควิชา จักษุฯ	ภาควิชาจักษุฯ
นพ.ชัยพฤกษ์ กุสุมาพรรณโณ	วชิรพยาบาล	• วิทยากรอบรมเชิงปฏิบัติ การแพทยศาสตรศึกษา	สนง.แพทย์
	มหาวิทยาลัย	• เข้าร่วมพิจารณาข้อสอบ MCQ	มหาวิทยาลัย ธรรมศาสตร์รังสิต
	ธรรมศาสตร์รังสิต	• วิทยากรอบรม CPR	พยาบาล
	ภาควิชาอายุรศาสตร์	• คุมสอบ OSCE comprehensive	นิสิตแพทย์ ชั้นปีที่ 6
	วิชาการ	• วิทยากรอบรมเชิงปฏิบัติการ แพทยศาสตรศึกษา	แพทย์
	แพทยศาสตรศึกษา	• สอนรายวิชา ทศว 541	นสพ.ทันตแพทย์
	คณะแพทยศาสตร์ มศว	• การเขียน PBL case	อาจารย์แพทย์
คณะทันตแพทยศาสตร์ มศว			
วิชาการ			
พญ.ดุจเดือน สีสะมาต	ภาควิชาอายุรศาสตร์	• วิทยากรอบรม CPR	พยาบาล
	ภาควิชาอายุรศาสตร์	• ทัศนการณ์ทางวิสัญญี ตาม ตารางการสอน Introduction to Medicine	นิสิตแพทย์ ชั้นปีที่ 3



ภาควิชาชื่อ - สกุล	หน่วยงานที่เกี่ยวข้อง	บรรยายเรื่อง	บรรยายให้แก่
	ภาควิชาเวชศาสตร์ ฉุกเฉิน	• สอนรายวิชา พศก 611	นิสิตแพทย์ ชั้นปีที่ 6
พญ.พัชนี ภาณีตชาคริต	ภาควิชาจักษุวิทยา	• Assessor ประเมินภาควิชา จักษุฯ	ภาควิชาจักษุฯ
	วิชาการ	• อาจารย์คุมสอบ OSCE comprehensive	นิสิตแพทย์ ชั้นปีที่ 6
ภาควิชาศัลยศาสตร์			
ศ.นพ.วุฒิชัย ธนาพงศธร	มหาวิทยาลัยบูรพา	• การประเมินคุณภาพภายใน ศูนย์วิทยาศาสตร์สุขภาพ	บุคลากรของ มหาวิทยาลัยบูรพา
	มหาวิทยาลัยคริสเตียน	• การอบรมเชิงปฏิบัติการ เรื่อง " การประเมินคุณ ภาพการศึกษาโดยใช้กรณี ศึกษา"	ผู้แทนจากคณะบริหาร ธุรกิจ สถาบันอุดม ศึกษาเอกชนใน ประเทศไทย
	มหาวิทยาลัยบูรพา	• การประชุมสัมมนาเชิง ปฏิบัติการ "การทบทวน และพัฒนาตัวบ่งชี้คุณภาพ มหาวิทยาลัยบูรพา"	บุคลากรของ มหาวิทยาลัยบูรพา
	สมาคมศัลยแพทย์ ทั่วไปแห่งประเทศไทย	• การประชุมวิชาการประจำปี ครั้งที่ 3 "Minimally Invasive Surgery"	สมาคมศัลยแพทย์ ทั่วไปแห่งประเทศไทย
	คณะแพทยศาสตร์ มหาวิทยาลัย ธรรมศาสตร์	• การตรวจประเมินคุณภาพ ภายในปีการศึกษา 2546	บุคลากรของ มหาวิทยาลัย ธรรมศาสตร์
	มหาวิทยาลัยกรุงเทพ	• การประชุมสัมมนาทาง วิชาการเรื่อง "การพัฒนา ตัวบ่งชี้และเกณฑ์การ ประเมินกลาง KPI ของ มหาวิทยาลัย"	บุคลากรของ มหาวิทยาลัยกรุงเทพ



ภาควิชา/ชื่อ - สกุล	หน่วยงานที่เชิญ	บรรยายเรื่อง	บรรยายให้แก่
คณะวิทยาศาสตร์ ประยุกต์สถาบัน เทคโนโลยีพระจอม เกล้าพระนครเหนือ สำนักหอสมุด มหาวิทยาลัยบูรพา		<ul style="list-style-type: none"> <li>อาจารย์พิเศษให้แก่นักศึกษา ปริญญาโท สาขาวิชาอุปกรณ์ การแพทย์ เรื่อง Endscope Laparoscopic</li> <li>การสัมมนาวิชาการเรื่อง "การประกันคุณภาพ ห้องสมุดสถาบันอุดมศึกษา: เกณฑ์มาตรฐานกลางและ แนวทางสู่การปฏิบัติ"</li> </ul>	นักศึกษาปริญญาโท สถาบันเทคโนโลยี พระจอมเกล้า พระนครเหนือ บุคลากรของสำนัก หอสมุดทั่วประเทศ
มหาวิทยาลัยกรุงเทพ วิทยาเขตกล้วยน้ำไท		<ul style="list-style-type: none"> <li>การประชุมสัมมนาทาง วิชาการเรื่อง "การพัฒนา ตัวบ่งชี้และเกณฑ์การ ประเมินกลางของ มหาวิทยาลัย: วิชาการ เพื่อการคิดสรร KPI กลาง"</li> </ul>	บุคลากรของ มหาวิทยาลัยกรุงเทพ
คณะแพทยศาสตร์ จุฬาลงกรณ์ มหาวิทยาลัย		<ul style="list-style-type: none"> <li>วิทยากรและผู้ดำเนินการ จัดอบรมหลักสูตร"การ พัฒนาผู้บริหารสถาบัน ผลิตแพทย์แห่งประเทศไทย" รุ่นที่ 6</li> </ul>	ผู้บริหารสถาบันผลิต แพทย์แห่งประเทศไทย รุ่นที่ 6
มหาวิทยาลัย วงษ์ชวลิตกุล สำนักงานอธิการบดี มหาวิทยาลัยบูรพา		<ul style="list-style-type: none"> <li>โครงการฝึกอบรมการเป็น ผู้ประเมินการศึกษาภายใน</li> <li>การประชุมสัมมนาเชิง ปฏิบัติการ"การทบทวน และพัฒนาตัวบ่งชี้คุณภาพ มหาวิทยาลัยบูรพา"</li> </ul>	บุคลากรของมหาวิทยาลัย วงษ์ชวลิตกุล บุคลากรของ มหาวิทยาลัยบูรพา
ฝ่ายประกันคุณภาพ การศึกษา มศว		<ul style="list-style-type: none"> <li>การประชุมเชิงปฏิบัติการ เรื่อง "ก้าวใหม่การประกัน คุณภาพการศึกษา มหาวิทยาลัยศรีนคริน ทรวิโรฒ"</li> </ul>	บุคลากรของ มหาวิทยาลัยศรีนคริน ทรวิโรฒ
สำนักหอสมุด มหาวิทยาลัยเชียงใหม่		<ul style="list-style-type: none"> <li>การประชุมจัดทำยุทธศาสตร์ สำนักหอสมุดมหาวิทยาลัย เชียงใหม่</li> </ul>	บุคลากรของ สำนักหอสมุด มหาวิทยาลัยเชียงใหม่



ภาควิชา/ชื่อ - สกุล	หน่วยงานที่เชิญ	บรรยายเรื่อง	บรรยายให้แก่
	มหาวิทยาลัย หอการค้าไทย	• การตรวจสอบคุณภาพ ภายในประจำปี 2547	บุคลากรของมหาวิทยาลัย หอการค้าไทย
	ฝ่ายประกันคุณภาพ การศึกษา มศว	• โครงการฝึกอบรมเรื่องการ จัดการความรู้ด้านการ ประกันคุณภาพการศึกษา รุ่นที่ 1	บุคลากรของ มหาวิทยาลัยศรีนคริน ทรวิโรฒ
	สำนักหอสมุด มหาวิทยาลัยเชียงใหม่	• การประชุมเชิงปฏิบัติการ เรื่อง การจัดทำแผนปฏิบัติ การประจำปีงบประมาณ แผ่นดิน/รายได้ 2549 ตามยุทธศาสตร์ 2549	บุคลากรของสำนัก หอสมุดมหาวิทยาลัย เชียงใหม่
	ศูนย์วิทยาศาสตร์ สุขภาพมหาวิทยาลัย บูรพา	• การประเมินคุณภาพภายใน ในศูนย์วิทยาศาสตร์สุขภาพ ประจำปี 2547	บุคลากรของ มหาวิทยาลัยบูรพา
ผศ. นพ. ณรงค์ชัย ยิ่งศักดิ์มงคล	คณะพยาบาลศาสตร์	• หลักการดูแลผู้ป่วยฉุกเฉิน และผู้ป่วยบาดเจ็บหลายระบบ	พยาบาลวิชาชีพจาก รพ. ชุมชน, อนามัย
นพ. วิชิต วิริยะโรจน์	คณะสหเวชศาสตร์	• patient care in general surgery	นิสิตคณะสหเวชศาสตร์
ภาควิชาสรีรวิทยา			
ผศ. ดร. ฉัตรศรี เดชะปัญญา	ฝ่ายวิจัย มศว	• ฤทธิ์และกลไกการออกฤทธิ์ ของสารบาราคอลในการ ป้องกันความผิดปกติของ ทางเดินอาหาร	คณาจารย์และ บุคลากร มศว
ภาควิชาสูติศาสตร์ - นรีเวชวิทยา			
นพ. สุทธา หามนตรี	คณะพยาบาลศาสตร์ มหาวิทยาลัยมหิดล	• การรักษาโรคเบื้องต้นและ การส่งต่อโรคติดต่อทาง เพศสัมพันธ์และโรคระบบ อวัยวะสืบพันธุ์	นักศึกษาปริญญาโท



ภาควิชา/ชื่อ - สกุล	หน่วยงานที่เชิญ	บรรยายเรื่อง	บรรยายให้แก่	
<b>ภาควิชาอายุรศาสตร์</b>				
นพ.สุทัศน์ รุ่งเรืองหิรัญญา	สมาคมเวชบำบัดวิกฤตแห่งประเทศไทย และ คณะแพทยศาสตร์ มศว	• Evidence-based weaning strategies	แพทย์, แพทย์ใช้ทุน, อายุรแพทย์, ศัลยแพทย์, พยาบาล, แพทย์เวชบำบัดวิกฤต	
	ภาควิชาวิสัญญีวิทยา คณะแพทยศาสตร์ จุฬาลงกรณ์ มหาวิทยาลัย	• Submersion injury, Community-acquired pneumonia, Nosocomial pneumonia, Transfusion-related acute lung injury, Principles of ICU care	แพทย์ใช้ทุน, แพทย์ประจำบ้านและแพทย์ใช้ทุนต่อยอดสาขาเวชบำบัดวิกฤต	
	กลุ่มงานอายุรกรรม ร.พ.พระนครศรีอยุธยา	• Hospital-acquired pneumonia	แพทย์, แพทย์ใช้ทุน, อายุรแพทย์	
	กลุ่มงานอายุรกรรม ร.พ.พระนครศรีอยุธยา	• Smoking Cessation	แพทย์, แพทย์ใช้ทุน, อายุรแพทย์, พยาบาล	
	คณะพยาบาลศาสตร์ มศว	• Physical examination of thorax	นักศึกษาพยาบาล เวชปฏิบัติทั่วไป	
	บริษัท โนวินออร์ดิสก์ จำกัด	• Transfusion-related acute lung injury	แพทย์, แพทย์ใช้ทุน, อายุรแพทย์, พยาบาล	
	พญ.สมลักษณ์ จึงสมาน	หน่วยต่อมไร้ท่อและเมตะบอลิซึม คณะแพทยศาสตร์ จุฬาลงกรณ์ มหาวิทยาลัย	• แนวทางการดูแลรักษา ผู้ป่วยโรคกระดูกพรุน ในงานฝึกอบรมระยะสั้น ประจำปี พ.ศ.2547	แพทย์ทั่วไป, อายุรแพทย์ แพทย์ผู้เชี่ยวชาญ โรคต่อมไร้ท่อและเมตะบอลิซึม
		คณะพยาบาลศาสตร์ มศว	• แนวทางการดูแลโรคระบบต่อมไร้ท่อและเมตะบอลิซึม	
		คณะพยาบาลศาสตร์ มศว	• การรักษาโรคเบื้องต้น และการส่งต่อโรคระบบต่อมไร้ท่อเบาหวานและต่อมธัยรอยด์	พยาบาลในหลักสูตร การพยาบาลเฉพาะทาง สาขาเวชปฏิบัติทั่วไป
		คณะเภสัชศาสตร์ มศว	• โรคเบาหวาน และโรคธัยรอยด์	นิสิตเภสัชศาสตร์ ชั้นปีที่ 5 รายวิชาเภสัชบำบัด 2 (ภกน 543)



ภาควิชา/ชื่อ - สกุล	หน่วยงานที่เชิญ	บรรยายเรื่อง	บรรยายให้แก่
<b>ภาควิชาออร์โธปิดิกส์</b>			
ผศ.นพ.นิยม ละออปักษิณ	ภาควิชาเภสัชวิทยา	• การเลือกใช้ในผู้ป่วยเก๊าท์, ภาวะกระดูกพรุน, ข้อเสื่อม	นิสิตเภสัช
รศ.นพ.ชาญณรงค์ เกษมกิจวัฒนา	คณะสหเวชศาสตร์	• Principle of fracture management	นิสิตชั้นปีที่ 3
	คณะสหเวชศาสตร์	• Soft tissue injury, wound healing, healing process and Management of soft tissue injury	นิสิตชั้นปีที่ 3
	ราชวิทยาลัยแพทย ออร์โธปิดิกส์	• Double-bundle and revision ACL reconstruction	แพทย์ออร์โธปิดิกส์
	ราชวิทยาลัยแพทย ออร์โธปิดิกส์	• Knee cadaveric workshop	แพทย์ออร์โธปิดิกส์
	ราชวิทยาลัยแพทย ออร์โธปิดิกส์	• Sports medicine intensive knee + shoulder course 2005	แพทย์ออร์โธปิดิกส์
ผศ.นพ.นภดล พนอำพน	ภาควิชาเภสัชวิทยา	• CC8:Drug therapy in arthritis	นิสิตแพทย์ชั้นปีที่ 3
นพ.ศุภกิจ พิมพ์เรศ	ราชวิทยาลัยแพทย ออร์โธปิดิกส์	• Knee cadaveric workshop	แพทย์
	โรงพยาบาลแพร่	• สัทธิการผ่าตัด Laminectomy	แพทย์
นพ.คมสัน ปลั่งศิริ	คณะสหเวชศาสตร์	• X-ray in orthopedics patients	นิสิตคณะสหเวชศาสตร์



ภาควิชา/ชื่อ - สกุล	หน่วยงานที่เชิญ	บรรยายเรื่อง	บรรยายให้แก่
นพ.ยิ่งยง ต่ออุดม	คณะสหเวชศาสตร์	♦ Fracture of upper limb and lower limb	นิสิตชั้นปีที่ 3
	คณะสหเวชศาสตร์	♦ Management of joint dislocation	นิสิตชั้นปีที่ 3
	คณะพยาบาลศาสตร์	♦ การรักษาโรคเบื้องต้นและการส่งผลต่อโรกระบบกล้ามเนื้อและกระดูก ข้อเสื่อม ข้ออักเสบ ภาวะกระดูกหัก ข้อเคลื่อนหลุด ข้อแพลง เอ็นฉีกขาด	พยาบาล
	คณะพยาบาลศาสตร์ มหาวิทยาลัยมหิดล	♦ การรักษาโรคเบื้องต้นและการส่งผลต่อโรกระบบกล้ามเนื้อ กระดูกที่พบบ่อย	พยาบาล
	คณะพยาบาลศาสตร์ มหาวิทยาลัยมหิดล	♦ Primary care management on common problem of the musculo Skeleton system	พยาบาล
นพ.วิศิษฎ์ รังษิณาภรณ์	คณะสหเวชศาสตร์	♦ Spine cord injury and surgery	นิสิตชั้นปีที่ 3
		♦ Arthroplasty and amputation	นิสิตชั้นปีที่ 3
		♦ Joint disease	นิสิตชั้นปีที่ 3
นพ.ชลวิช จันทร์ลลิต	คณะสหเวชศาสตร์	♦ Fracture of spine	นิสิตชั้นปีที่ 3

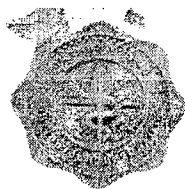



# ผลงานทางวิชาการ

---





## เอกสารคำสอนและตำรา

ในปีงบประมาณ 2548 คณะจารย์ คณะแพทยศาสตร์ ได้เขียนเอกสารคำสอนและตำรา เกี่ยวกับการเรียนการสอน จำนวน 140 เรื่อง และเขียนบทความทางวิชาการ จำนวน 20 เรื่อง

หน่วยงาน/ตำแหน่งการ	ชื่อเอกสารการสอนหรือตำรา
ภาควิชากายวิภาคศาสตร์ ผศ.ดร.อรพิน เกิดประเสริฐ	<ul style="list-style-type: none"> <li>เอกสารประกอบการสอน เรื่อง ตา , การเจริญของระบบย่อยอาหาร , กายวิภาคศาสตร์ของระบบย่อยอาหาร , ขาท่อนบน , ขาท่อนปลาย</li> </ul>
ภาควิชากุมารเวชศาสตร์ ผศ.นพ.กิตติพงษ์ คงสมบูรณ์	<ul style="list-style-type: none"> <li>เอกสารประกอบการสอน เรื่อง กุมารเวชศาสตร์สังคม</li> <li>เอกสารประกอบการสอน เรื่อง การลงข้อมูลทางการแพทย์ ICD-10 และการบันทึกสาเหตุการตาย</li> <li>เอกสารประกอบการสอน เรื่อง การบันทึกข้อมูลทางการแพทย์ POMR และการเขียนใบสั่งยา</li> <li>เอกสารประกอบการสอน เรื่อง บทนำ Hematology and Oncology</li> </ul>
ผศ.นพ.สงวนศักดิ์ ฤกษ์คุ้มผล	<ul style="list-style-type: none"> <li>เอกสารประกอบการสอน เรื่อง Cow's milk allergy</li> <li>เอกสารประกอบการสอน เรื่อง Zinc.</li> </ul>
ผศ.นพ.อรรถพล เอี่ยมมอดมกาล	<ul style="list-style-type: none"> <li>เอกสารประกอบการสอน เรื่อง ภาวะจมน้ำ</li> <li>เอกสารประกอบการสอน เรื่อง Interpretation of arterial blood gas</li> <li>เอกสารประกอบการสอน เรื่อง Basic principles of mechanical ventilator</li> <li>เอกสารประกอบการสอน เรื่อง Emergency in pediatric respiratory diseases</li> <li>ตำรา อรรถพล เอี่ยมมอดมกาล. โรคปอด. ใน วันดี วราวิทย์, เกศรา อิศตามงคล, บรรณาธิการ. ตำราอิเล็กทรอนิกส์ในเด็ก. พิมพ์ครั้งที่ 2. กรุงเทพฯ: ปิยอนต์ เอ็นเทอร์ไพรซ์, 2548: 522-9.</li> </ul>
ภาควิชาจักษุ โสต คอ นาสิก ลาริงซ์วิทยา ผศ.พญ.อรุณี ตั้งศิริชัยพงษ์	<ul style="list-style-type: none"> <li>เอกสารประกอบการสอน เรื่อง การดูแลสุขภาพตาเบื้องต้น</li> </ul>



## หน่วยงานผู้ดำเนินการ

## ชื่อเอกสารการสอนหรือตำรา

อ.หญิงเยาว์ ศรีนางแย้ม

- เอกสารประกอบการสอน เรื่อง การสูญเสียการได้ยิน (Hearing loss)
- เอกสารประกอบการสอน เรื่อง การตรวจวัดการได้ยิน (Hearing evaluation)

พญ.นันทรัตน์ โพธิสาร

- เอกสาร handout การสอน เรื่อง Deep Neck Infection , Epistaxis

ภาควิชาจิตเวชศาสตร์

รศ.พญ.วันเพ็ญ อรุณจิตต์วัฒนการ

- เอกสารประกอบการสอน เรื่อง การช้ยาในผู้ป่วยจิตเวช
- เอกสารประกอบการสอน เรื่อง จิตบำบัด

ภาควิชาชีวเคมี

รศ.ดร.รมิตา วัฒนโกศาสิน

- เอกสารประกอบการสอน เรื่อง โปรตีน
- เอกสารประกอบการสอน เรื่อง เอนไซม์
- เอกสารประกอบการสอน เรื่อง DNA replication
- เอกสารประกอบการสอน เรื่อง Transcription
- เอกสารประกอบการสอน เรื่อง Translation

รศ.ดร.โกสุม จันทศิริ

- เอกสารประกอบการสอน เรื่อง Metabolomic
- เอกสารประกอบการสอน เรื่อง Nucleotide Metabolixms
- เอกสารประกอบการสอน เรื่อง การนำเสนอโครงร่างวิจัย
- เอกสารประกอบการสอน เรื่อง ไปโอเซนเซอร์
- เอกสารประกอบการสอน เรื่อง ขั้นตอนการวิจัยและค้นคว้า
- เอกสารประกอบการสอน เรื่อง คาร์โบไฮเดรต
- เอกสารประกอบการสอน เรื่อง PCR

อ.ดร.วัลยา ทัศนพงศ์ธรรม

- เอกสารประกอบการสอน เรื่อง Lipids
- เอกสารประกอบการสอน เรื่อง Enzyme
- เอกสารประกอบการสอน เรื่อง Lipid metabolism



## หน่วยงน/ผดถนการ

## ชื่อเอกสารการสอนหรือศการ

พญ.จันทรทรา ตันนัทยทวงศ

- เอกสารประกอบการสอน เรื่อง Carbohydrate
- เอกสารประกอบการสอน เรื่อง Nucleotide metabolism
- เอกสารประกอบการสอน เรื่อง DNA technology
- เอกสารประกอบการสอน เรื่อง Treatment of AIDS
- เอกสารประกอบการสอน เรื่อง Nutrition status in various age สำหรับนิสิตปริญญาโท
- เอกสารประกอบการสอน เรื่อง glucose tolerance test , Liver function test

ดร.กรรณิกา เสริมสุวิทยวงศ

- เอกสารประกอบการบรรยาย เรื่อง Hormone
- เอกสารประกอบการบรรยาย เรื่อง Metabolic Interrelationship
- เอกสารประกอบการบรรยาย เรื่อง DNA technology
- เอกสารประกอบการบรรยาย เรื่อง Gene regulation
- เอกสารประกอบการบรรยาย เรื่อง Biochemistry in drug development
- เอกสารประกอบการบรรยาย เรื่อง Molecular aspect of muscle
- เอกสารประกอบการบรรยาย เรื่อง Molecular aspect of chondrocyte
- เอกสารประกอบการบรรยาย เรื่อง DNA cloning
- เอกสารประกอบการบรรยาย เรื่อง Biochemical and Nutritional assessment
- เอกสารประกอบการบรรยาย เรื่อง Oxidant and antioxidant in health
- เอกสารประกอบการบรรยาย เรื่อง Single Nucleotide Polymorphisms
- เอกสารประกอบการบรรยาย เรื่อง Cholesterol and Triglyceride test
- เอกสารประกอบการบรรยาย เรื่อง Macromolecule
- เอกสารประกอบการบรรยาย เรื่อง Saliva and Dental caries
- เอกสารประกอบการบรรยาย เรื่อง RNA-cDNA cloning



## ภาควิชาพยาธิวิทยา

รศ.รัชณี อัครรุ่งนรินทร์

- เอกสารประกอบการสอน เรื่อง คลังเลือด การให้เลือด การจัดหาเลือดและผู้บริจาคเลือด
- เอกสารประกอบการสอน เรื่อง Blood component and hemaphereses
- เอกสารประกอบการสอน เรื่อง Immunoematology
- เอกสารประกอบการสอน เรื่อง Laboratory investigation and interpretation of hemostatic disorders
- เอกสารประกอบการสอน เรื่อง Laboratory diagnosis and interpretation of autoimmune disease
- เอกสารประกอบการสอน เรื่อง Serologic tests for syphilis
- เอกสารประกอบการสอน เรื่อง Cerebrospinal fluid examination
- เอกสารประกอบการสอน เรื่อง Examination of urine

ผศ.ดร.สุรางค์รัตน์ ศรีสุรภานนท์

- เอกสารประกอบการสอน เรื่อง ไวรัสวิทยาทางการแพทย์
- เอกสารประกอบการสอน เรื่อง Hematopoiesis
- เอกสารประกอบการสอน เรื่อง Thalassemic

ดร.พัชรินทร์ แสงจารีก

ผศ.พญ.นันทนา แก้วพิลา

- เอกสารประกอบการสอน เรื่อง Disease of Bone and Joint
- เอกสารประกอบการสอน เรื่อง Laboratory Direction for PR 222

ดร.พร้อมจิต ศรียาภัย

- เอกสารประกอบการสอน เรื่อง Investigation of Red Blood Cell Disorders
- เอกสารประกอบการสอน เรื่อง Principle of Anemia
- เอกสารประกอบการสอน เรื่อง Cell division

## ภาควิชาเภสัชวิทยา

รศ.ดร.สพ.ญ.วิไล รัตนดยารมณ

- เอกสารประกอบการสอน เรื่อง ตัวก่อแตกแยกระบบต่อมไร้ท่อ (Endoc rine disrupters)
- เอกสารประกอบการสอน เรื่อง เภสัชพันธุศาสตร์ (pharmacogenetic)



หน่วยงาน/ผลิตภัณฑ์

ชื่อเอกสารการสอนหรือตำรา

ผศ.ดร.อนัญญา นาวินประเสริฐ

- เอกสารประกอบการสอน เรื่อง Drug therapy in asthma & allergy
- เอกสารประกอบการสอน เรื่อง Drug dependence
- เอกสารประกอบการสอน เรื่อง Drug receptor interaction
- เอกสารประกอบการสอน เรื่อง Drugs on ANS
- เอกสารประกอบการสอน เรื่อง Respiratory drugs
- เอกสารประกอบการสอน เรื่อง Immunopharmacology
- เอกสารประกอบการสอน เรื่อง CNS stimulants
- เอกสารประกอบการสอน เรื่อง GI drugs

ภาควิชาวิสัญญีวิทยา

นพ.ชัยพฤกษ์ กุสุมาพรณโณ

- เอกสารประกอบการสอน เรื่อง Uptake and distribution of inhaled anesthetics
- เอกสารประกอบการสอน เรื่อง General anesthesia

พญ.ตุจเดือน สีสะมาต

- เอกสารประกอบการสอน เรื่อง การช่วยชีวิตขั้นพื้นฐาน
- เอกสารประกอบการสอน เรื่อง การช่วยชีวิตขั้นสูง
- เอกสารประกอบการสอน เรื่อง ห้องพักฟื้นหลังการระงับความรู้สึก
- เอกสารประกอบการสอน เรื่อง การประเมินผู้ป่วยก่อนให้การระงับความรู้สึก

พญ.พัชนี ภาจิตชาคริต

- เอกสารประกอบการสอน เรื่อง Oxygen therapy
- เอกสารประกอบการสอน เรื่อง Fluid and transfusion therapy

พญ.นภาพร โล่ห์ตาบชัย

- เอกสารประกอบการสอน เรื่อง ความเจ็บปวดและการระงับปวด
- เอกสารประกอบการสอน เรื่อง การบริหารยาชาเฉพาะที่เข้าสู่ช่องไขสันหลัง
- เอกสารประกอบการสอน เรื่อง ยาหย่อนกล้ามเนื้อ
- เอกสารประกอบการสอน เรื่อง กายวิภาคของทางเดินหายใจและการเปิดทางเดินหายใจให้โล่ง
- เอกสารประกอบการสอน เรื่อง การบริหารยานำสลบทางหลอดเลือดดำ



## หน่วยงน/ผู้ดำเนินการ

## ชื่อเอกสารการสอนหรือตำรา

## ภาควิชาศัลยศาสตร์

ผศ.นพ.ณรงค์ชัย ยี่งศ์ศักดิ์มงคล

- เอกสารประกอบการสอน เรื่อง Practical approach to traumatic patients

นพ.พุทธิพงษ์ นรินต์ชัยกุล

- เอกสารประกอบการสอน เรื่อง Acquired valvular heart disease
- เอกสารประกอบการสอน เรื่อง hemoptysis
- เอกสารประกอบการสอน เรื่อง thoracostomy tube insertion technique
- เอกสารประกอบการสอน เรื่อง solitary pulmonary nodule
- เอกสารประกอบการสอน เรื่อง pneumothorax

นพ.วิชิต วิจารณ์โรจน์

- เอกสารประกอบการสอน เรื่อง Dysphagia
- เอกสารประกอบการสอน เรื่อง Pu perforation

พญ.เฉลิมพร โรจน์รัตน์ศิริกุล

- เอกสารประกอบการสอน เรื่อง Common disease of breast

## ภาควิชาสรีรวิทยา

ผศ.ดร.ภานารี บุขรคาม์ตระกูล

- เอกสารประกอบการสอน เรื่อง สรีรวิทยาของกระดูกและข้อต่อ
- เอกสารประกอบการสอน เรื่อง Anthropometry
- เอกสารประกอบการสอน เรื่อง Optimal nutrition for athletes
- เอกสารประกอบการสอน เรื่อง Application of neurotrophins
- เอกสารประกอบการสอน เรื่อง พยาธิสรีรวิทยาของกล้ามเนื้อ
- เอกสารประกอบการสอน เรื่อง พยาธิสรีรวิทยาของระบบประสาท
- เอกสารประกอบการสอน เรื่อง สรีรวิทยาของการควบคุมอุณหภูมิร่างกาย

ผศ.ดร.ฉัตรศรี เดชะปัญญา

- เอกสารประกอบการสอน เรื่อง พยาธิสรีรวิทยาของระบบขับถ่ายปัสสาวะ

ผศ.นพ.โชติ วีระวงษ์

- เอกสารประกอบการสอน เรื่อง Clinical correlation in EKG
- เอกสารประกอบการสอน เรื่อง พยาธิสรีรวิทยา
- เอกสารประกอบการสอน เรื่อง พยาธิสรีรวิทยาระบบหายใจ
- เอกสารประกอบการสอน เรื่อง สรีรวิทยาการหายใจเบื้องต้น



## หน่วยงาน ผู้ดำเนินการ

## ชื่อเอกสารการสอนหรือตำรา

อ.ดร.พัชรินทร์ เทพอารีนันท์

- เอกสารประกอบการสอน เรื่อง Hormone regulation in calcium metabolism
- เอกสารประกอบการสอน เรื่อง Inflammation and wound repair
- เอกสารประกอบการสอน เรื่อง Skin pigmentation
- เอกสารประกอบการสอน เรื่อง Hormone regulation in water and electrolytes

## ภาควิชาอายุรศาสตร์

พญ.สมลักษณ์ จิ่งสมาน

- เอกสารประกอบการสอน เรื่อง การวินิจฉัยและการแบ่งประเภทโรคเบาหวาน (Diagnosis and Classification of Diabetes Mellitus)
- เอกสารประกอบการสอน เรื่อง โรคความผิดปกติของการทำงานของต่อมไทรอยด์ (Disease of thyroid gland)
- เอกสารประกอบการสอน เรื่อง การประเมินการทำงานของต่อมไทรอยด์โดยการวัดการทำงานของไทรอยด์ฮอร์โมน (Evaluation of thyroid function test)
- เอกสารประกอบการสอน เรื่อง การวินิจฉัยและดูแลรักษาผู้ป่วยโรคกระดูกพรุน (Diagnosis and Management of Osteoporosis)
- โครงการตำราอายุรศาสตร์ Evidence-Base Clinical Practice Guideline ทางอายุรกรรม 2548 เรื่องแนวทางการวินิจฉัยและรักษาโรคกระดูกพรุนในหญิงวัยหมดประจำเดือน

## ภาควิชาออร์โธปิดิกส์

ผศ.นพ.นิยม ละออปักษิณ

- เอกสารประกอบการสอน เรื่อง Hand

รศ.นพ.ชาญณรงค์ เกษมกิจวัฒนา

- เอกสารประกอบการสอน เรื่อง Fracture lower extremity
- เอกสารประกอบการสอน เรื่อง Common orthopedic disease

ผศ.นพ.นภดล พนอำพน

- เอกสารประกอบการสอน เรื่อง Infection





หน่วยงาน/ผู้ดำเนินการ	ชื่อเอกสารการสอนหรือตำรา
นพ.ศุภกิจ พิมลธเรศ	<ul style="list-style-type: none"><li>• เอกสารประกอบการสอน เรื่อง Backpain</li><li>• เอกสารประกอบการสอน เรื่อง Dislocation and ligamentus</li></ul>
นพ.คมสัน ปลั่งศิริ	<ul style="list-style-type: none"><li>• เอกสารประกอบการสอน เรื่อง Open fracture</li><li>• เอกสารประกอบการสอน เรื่อง Joint pain</li></ul>
นพ.ยิ่งยง ต่ออุดม	<ul style="list-style-type: none"><li>• เอกสารประกอบการสอน เรื่อง Fracture upper extremity</li><li>• เอกสารประกอบการสอน เรื่อง Pediatric orthopedic</li><li>• เอกสารประกอบการสอน เรื่อง Osteoporosis</li></ul>
นพ.ธงชัย ก่อสันติรัตน์	<ul style="list-style-type: none"><li>• เอกสารประกอบการสอน เรื่อง Spine</li><li>• เอกสารประกอบการสอน เรื่อง Back pain</li></ul>
นพ.วิศิษฐ์ รั้งฉินาภรณ์	<ul style="list-style-type: none"><li>• เอกสารประกอบการสอน เรื่อง Orthopedic basic science</li><li>• เอกสารประกอบการสอน เรื่อง Bone and soft tissue tumor</li></ul>
นพ.ชลวิช จันทร์ลลิต	<ul style="list-style-type: none"><li>• เอกสารประกอบการสอน เรื่อง หัตถการ</li><li>• เอกสารประกอบการสอน เรื่อง Traction</li></ul>





## บทความทางวิชาการ

ภาควิชา ชื่อ - สกุล	เรื่อง	ชื่อวารสาร	ปีที่	เล่มที่	เดือน/ปี
<b>ภาควิชากุมารเวชศาสตร์</b>					
ผศ. นพ. สงวนศักดิ์ ฤกษ์ศุภผล	• การนำมาใช้ทางคลินิก ( Phytoestrogen : Clinical application )	Thai J Parenteral Enteral Nutr	-	16	2548
	• ขนมหและอาหารว่างสำหรับเด็ก 2 ปีขึ้นไป	Thai J Pediatr	-	44	2548
ผศ. พญ. จันทนา พันธุ์บูรณะ	• ตอบปัญหาสุขภาพเด็ก	ดวงใจพ่อแม่	-	2	-
<b>ภาควิชาพยาธิวิทยา</b>					
ผศ. ดร. สุรางค์รัตน์ ศรีสุรภานนท์	• ใช้หัวदनก	-	-	-	-
ดร. พัชรินทร์ แสงจารีก	• Leptospirosis : from the past to present.	Journal of Medicine and Health Sciences	12	1	2548
<b>ภาควิชาเภสัชวิทยา</b>					
พ.ต.หญิง ดวงพร พลเสน	• การประเมินความปลอดภัยของยา กลุ่ม Fluoroquinolone	-	-	-	-
<b>ภาควิชาวิสัญญีวิทยา</b>					
พญ. ดุจเดือน สีละมาต	• การระงับความรู้สึก สำหรับการผ่าตัดคลอด การให้ยา	คลินิก วารสาร เวชปฏิบัติและ การให้ยา	21	8	ส.ค. 2548
<b>ภาควิชาสรีรวิทยา</b>					
ผศ. ดร. รุ่งตะวัน สุภาพผล	• Sithisarn P, Supabphol R and Gritsanapan W. Antioxidant activity of Siamese neem tree (VP 1209)	J Ethnopharmacol (109-12)	99	-	2548



ภาควิชา/ชื่อ - สกุล	เรื่อง	ชื่อวารสาร	ปีที่	เล่มที่	เดือนปี
ผศ.นพ.โชติ วีระวงษ์	• "Nutrition, Exercise and Cardiovascular Mechanics : Implication to the Metabolic Syndrome"	ข่าวสาร คณะแพทยศาสตร์ มศว	11	5	มี.ย. 2548
ดร.สมฤดี สายหยุดทอง	• Effects of thyroid hormones on brain development	Journal of Medicine and Health Sciences	11	3	ธ.ค. 2547
อ.ดร.พัชรินทร์ เทพอารีนันท์	• กลไกของ testosterone ที่ทำให้หลอดเลือดแดง คลายตัว	คณะแพทยศาสตร์ มศว	11	3	ธ.ค. 2547
อ.ดร.พัชรินทร์ เทพอารีนันท์	• ผลของเอสโตรเจนต่อ ความตึงตัวของหลอดเลือด	วารสาร คณะวิทยาศาสตร์ มศว	20	2	ธ.ค. 2547
อ.ดร.พัชรินทร์ เทพอารีนันท์	• การนำระดับของ BNP มาใช้ทางคลินิกในภาวะ หัวใจล้มเหลว	คณะแพทยศาสตร์ มศว	12	1	เม.ย. 2548
อ.ดร.พัชรินทร์ เทพอารีนันท์	• บทบาทของ endothelin-1 ในโรคความดันเลือดแดง ในปอดสูง	วารสารวิทยาศาสตร์ ของสมาคมวิทย์ ปทท	59	2	มี.ค. - เม.ย. 2548
ภาควิชาอายุรศาสตร์					
พญ.สมลักษณ์ จिंगสมาน	• การตรวจวินิจฉัยโรคคุซซิง และคำจำกัดความของการ รักษาหายหลังการรักษา ด้วยการผ่าตัดต่อม ได้สมอง	จุฬาลงกรณ์เวชสาร	48	11	พ.ย. 2547



ภาควิชา/ชื่อ - สกุล	เรื่อง	ชื่อวารสาร	ปีที่	เล่มที่	เดือน/ปี
พญ.สมลักษณ์ จิ่งสมาน	* ภาวะน้ำตาลต่ำจากโรค มะเร็งตับ	การแพทย์และ วิทยาศาสตร์สุขภาพ คณะแพทยศาสตร์ มศว	11	3	ธ.ค. 2547
พญ.สมลักษณ์ จิ่งสมาน	* โรคมะเร็งต่อมธัยรอยด์ ชนิด Mucose Associatied lymphoid Tissue (MALT) ในผู้ป่วย Hashimoto's thyroiditis	Journal of the Medical Association of Thailand	ISSN (0125- 2208)	88	มิ.ย. 2548
พญ.สมลักษณ์ จิ่งสมาน	* การใช้ยาลดระดับน้ำตาล กลุ่มไซอะโซลิดีนไดโอน	การแพทย์และ วิทยาศาสตร์สุขภาพ คณะแพทยศาสตร์ มศว	12	2	ส.ค. 2548
นพ.สุทัศน์ รุ่งเรืองหิรัญญา	* <i>Acinetobacter</i> infection in the intensive care unit	Journal of Infectious Disease and Antimicrobial Agents	2548	22	ส.ค. 2548
ภาควิชาภาควิชาออร์โธปิดิกส์					
นพ.ยิ่งยง ต่อดูตม	* ภาวะกระดูกติดเชื้อ	ภาวะติดเชื้อ	-	2	ม.ค. 2548



# งบประมาณ

---

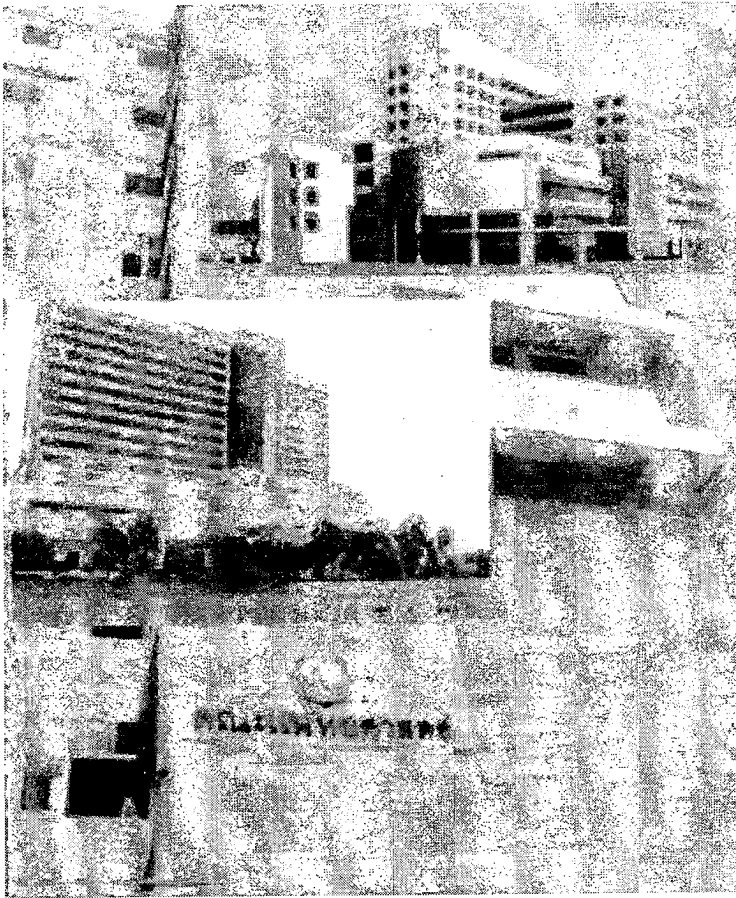

งบประมาณรายจ่าย ประจำปีงบประมาณ 2548

หน่วยงาน/งาน/โครงการ	งบบุคลากร		งบดำเนินงาน		งบลงทุน		งบ เงินอุดหนุน	งบ รายจ่ายอื่น	รวม	หมายเหตุ
	เงินเดือน ค่าจ้างประจำ	ค่าจ้าง ชั่วคราว	ค่าตอบแทน ใช้สอย และวัสดุ	ค่าสาธารณ ูปโภค	ค่าครุภัณฑ์	ที่ดินและ สิ่งก่อสร้าง				
คณะแพทยศาสตร์	36,027,900	326,700	9,286,600	-	14,700,000	37,262,800	34,871,400	-	132,475,400	
1. งานสนับสนุนการจัดการศึกษา	7,136,000	-	663,400	-	8,600,000	37,262,800	70,000	-	53,732,200	
สนง. คณะแพทยศาสตร์										
2. งานจัดการศึกษาด้านวิทยาศาสตร์สุขภาพ	28,891,900	326,700	8,123,200	-	6,100,000	-	-	-	43,441,800	
คณะแพทยศาสตร์										
3. โครงการเร่งรัดผลิตบัณฑิตสาขาวิชา	-	-	-	-	-	-	28,512,000	-	28,512,000	
ที่ขาดแคลน										
4. งานทำนุบำรุงศิลปวัฒนธรรม	-	-	-	-	-	-	50,000	-	50,000	
5. งานบริการรักษาพยาบาล	-	-	500,000	-	-	-	-	-	500,000	
6. งานวิจัยพัฒนาและถ่ายทอดเทคโนโลยี	-	-	-	-	-	-	6,239,400	-	6,239,400	





## เปรียบเทียบงบประมาณแผ่นดิน ประจำปีงบประมาณ พ.ศ. 2546 - 2548

หมวดรายจ่าย	ปีงบประมาณ 2546		ปีงบประมาณ 2547		ปีงบประมาณ 2548	
	จำนวนเงิน	ร้อยละ	จำนวนเงิน	ร้อยละ	จำนวนเงิน	ร้อยละ
เงินเดือน , ค่าจ้างประจำ	39,156,300	47.27	37,784,100	34.55	36,027,900	27.20
ค่าจ้างชั่วคราว	-	-	-	-	326,700	0.25
ค่าตอบแทนใช้สอยและวัสดุ	8,310,900	10.03	8,453,200	7.73	9,286,600	7.01
ค่าสาธารณูปโภค	-	-	-	-	-	-
ค่าครุภัณฑ์	1,318,000	1.59	6,051,300	5.53	14,700,000	11.10
ค่าที่ดินและสิ่งก่อสร้าง	8,640,000	10.43	34,560,000	31.60	37,262,800	28.13
เงินอุดหนุน	25,414,000	30.68	22,523,400	20.59	34,871,400	26.32
รายจ่ายอื่น	-	-	-	-	-	-
รวม	82,839,200	100	109,372,000	100	132,475,400	100

## แผนภูมิเปรียบเทียบงบประมาณแผ่นดิน ประจำปีงบประมาณ พ.ศ. 2546 - 2548

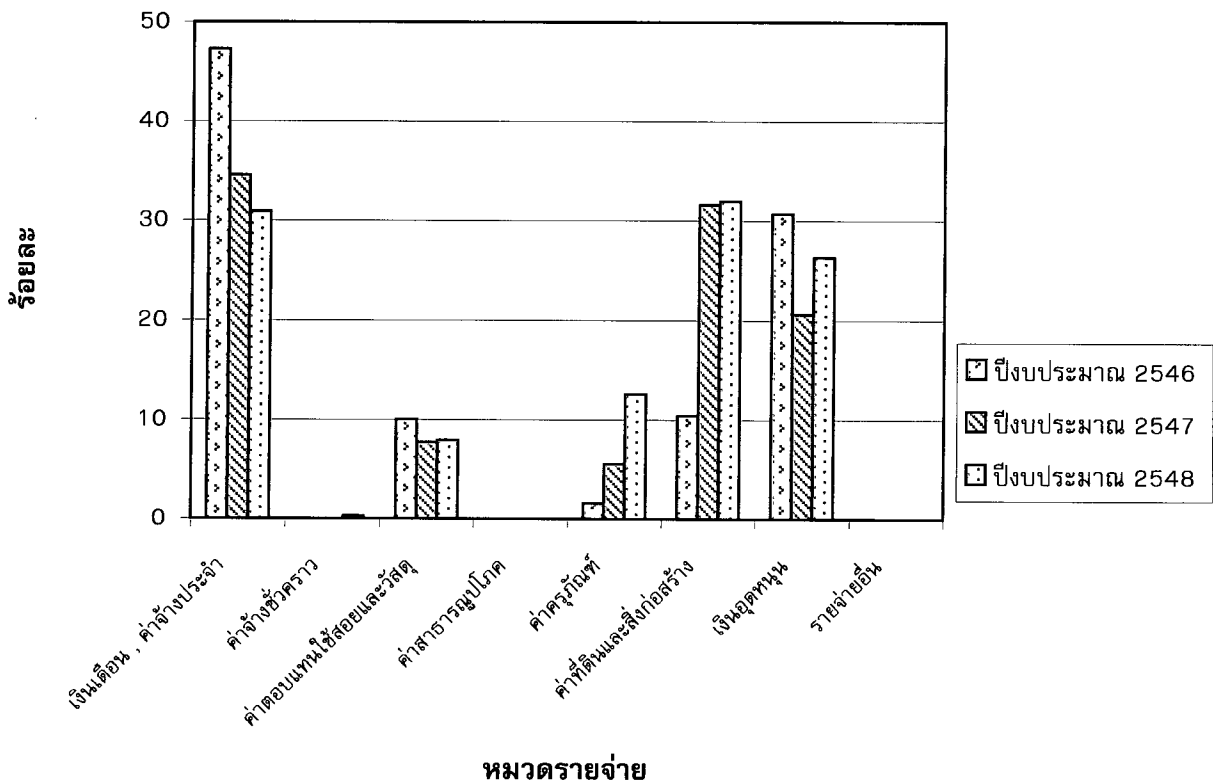

แบบสรุปงบประมาณรายจ่ายจากเงินรายได้

ประจำปีงบประมาณ พ.ศ. 2548

แผนงาน/งาน/โครงการ	งบบุคลากร ค่าจ้าง ชั่วคราว	งบดำเนินงาน				งบลงทุน		งบเงินอุดหนุน	งบรายจ่ายอื่น	งบกลาง	รวมทั้งสิ้น
		ตอบแทน	ใช้สอย	วัสดุ	สาธารณูปโภค	ค่าครุภัณฑ์	ค่าที่ดินและ สิ่งก่อสร้าง				
รวมทั้งสิ้น	3,521,216	4,371,000	1,974,400	630,000	690,000	-	-	2,639,334	4,241,050	-	18,067,000
แผนงานบริหารการศึกษา	3,521,216	1,936,800	1,229,600	-	690,000	-	-	1,989,334	2,187,050	-	11,554,000
- โครงการบริหารงานทั่วไป	3,521,216	1,936,800	1,214,600	-	690,000	-	-	1,989,334	1,903,050	-	11,255,000
- โครงการประกันคุณภาพและ พัฒนาบุคลากร	-	-	15,000	-	-	-	-	-	284,000	-	299,000
แผนงานจัดการเรียนการสอน	-	2,434,200	594,800	630,000	-	-	-	-	995,000	-	4,654,000
- โครงการจัดการเรียนการสอน สาขาแพทยศาสตร์	-	2,004,200	474,800	200,000	-	-	-	-	695,000	-	3,374,000
- โครงการหลักสูตรแพทยศาสตร บัณฑิตโครงการพิเศษ (นอร์ดดิ้งแสม)	-	350,000	-	-	-	-	-	-	-	-	350,000
- โครงการจัดการเรียนการสอน ระดับบัณฑิตศึกษา	-	80,000	60,000	430,000	-	-	-	-	250,000	-	820,000
- โครงการวิเทศสัมพันธ์	-	-	60,000	-	-	-	-	-	50,000	-	110,000

หน่วย:บาท









## งบประมาณเงินรายได้ประจำปีงบประมาณ 2548 จำแนกตามพันธกิจ

## คณะแพทยศาสตร์ มหาวิทยาลัยศรีนครินทรวิโรฒ

พันธกิจ	จำนวนเงิน	ร้อยละ
1. ผลิตบัณฑิตแพทย์และสาขาที่เกี่ยวข้องตลอดจนการศึกษาหลังปริญญา เพื่อให้เกิดความรู้คู่คุณธรรม สอดคล้องกับความต้องการของชุมชน	6,608,000	36.57
1.1 โครงการจัดการเรียนการสอนสาขาแพทยศาสตร์	3,374,000	
1.2 โครงการหลักสูตรแพทยศาสตรบัณฑิตโครงการพิเศษ (นอติดั้งเดิม)	350,000	
1.3 โครงการจัดการเรียนการสอนระดับบัณฑิตศึกษา	820,000	
1.4 โครงการวิเทศสัมพันธ์	110,000	
1.5 โครงการส่งเสริมกิจกรรมนิสิต	654,000	
1.6 โครงการบริหารงานทั่วไป (เฉพาะทุนพัฒนานาบุคลากรสาขาวิชาการ)	1,300,000	
2. มีการบริหารจัดการสถาบันอย่างมีเอกภาพ ประสิทธิภาพ เป็นธรรม โปร่งใส ตรวจสอบได้ สามารถพึ่งตนเองได้	9,955,000	55.10
2.1 โครงการบริหารงานทั่วไป (11,255,000-1,300,000)	9,955,000	
3. ผลิตงานวิจัยพื้นฐาน ประยุกต์ ที่มีคุณภาพต่อเนื่องเป็นที่ยอมรับ ทั้งในประเทศ และนานาชาติ	850,000	4.70
3.1 โครงการส่งเสริมการวิจัย คณะแพทยศาสตร์	850,000	
4. ให้บริการทางการแพทย์และสาธารณสุขแบบองค์รวมที่ได้มาตรฐาน สอดคล้องกับความต้องการของชุมชนและสังคม	-	-
5. มีการประกันคุณภาพ และระบบตรวจสอบคุณภาพที่ได้มาตรฐานสากล	299,000	1.65
5.1 โครงการประกันคุณภาพและพัฒนานาบุคลากร	299,000	
6. ทำนุบำรุงศิลปวัฒนธรรม	355,000	1.96
6.1 โครงการส่งเสริมศิลปวัฒนธรรม	355,000	
รวม	18,067,000	100

หมายเหตุ พันธกิจข้อ 4 ของคณะแพทยศาสตร์ ได้รับการจัดสรรงบประมาณจากเงินงบประมาณรายจ่าย ประจำปีงบประมาณ 2548 โครงการหน่วยแพทย์เคลื่อนที่พระราชทาน จำนวน 500,000 บาท

# กิจกรรม





## ประมวลภาพกิจกรรม 2548



สมเด็จพระเทพรัตนราชสุดาฯ สยามบรมราชกุมารี ทรงเสด็จเยี่ยมประชาชน  
โรงเรียนตำรวจตระเวนชายแดนไลออนส์มหาจักร ๘ บ้านป่าข้าวหลาม ตำบลกีดช้าง อำเภอมแม่แตง  
จังหวัดเชียงใหม่ คณะแพทยศาสตร์ มหาวิทยาลัยศรีนครินทรวิโรฒ ได้จัดหน่วยแพทย์พระราชทานตามเสด็จ  
นำโดย รองศาสตราจารย์ นายแพทย์อรุณวงษ์เทพชาตรี คณบดีคณะแพทยศาสตร์ พร้อมคณะ  
ให้การตรวจรักษานักเรียนและประชาชนในพื้นที่  
เมื่อวันที่ 21 - 24 พฤศจิกายน 2547



มอบใบประกาศ รศ.นพ.อรุณวงศ์ เทพชาตรี คณบดีคณะแพทยศาสตร์ มศว พร้อมด้วยคณาจารย์  
เข้าร่วมพิธีมอบใบอนุญาตประกอบวิชาชีพเวชกรรม ให้กับบัณฑิตแพทย์ ที่สำเร็จการศึกษา  
รุ่นที่ 14 ของคณะแพทยศาสตร์ มศว ที่จะออกไปรับใช้สังคม  
ณ ห้องบรรยายชั้น 5B อาคารศูนย์การแพทย์ฯ  
วันที่ 30 พฤศจิกายน 2547

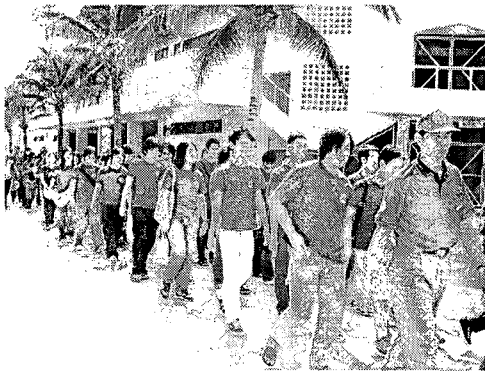

คณะแพทยศาสตร์ มศว จัดงานการแข่งขันกีฬาสัมพันธ์ประสานไมตรี ครั้งที่ 3  
โดยมีการแข่งขันกีฬาสากล , กีฬาสันทนาการ เพื่อเชื่อมความสัมพันธ์ของบุคลากร  
ณ สนามกีฬา มศว องค์กรกีฬา วันศุกร์ที่ 7 มกราคม 2548



คณะแพทยศาสตร์ มหาวิทยาลัยศรีนครินทรวิโรฒ ออกให้บริการหน่วยแพทย์เคลื่อนที่ ณ โรงเรียนบ้านห้วยลอย , โรงเรียนบ้านท่าทางหลวง , โรงเรียนบ้านสบมาง และโรงเรียนบ้านห้วยลอย อ.บ่อเกลือ จังหวัดน่าน เมื่อวันที่ 13 - 16 กุมภาพันธ์ 2548



ฝ่ายกิจการนิสิต คณะแพทยศาสตร์ มศว “จัดพิธีมอบเสื้อกาวน์” เพื่อให้ นิสิตแพทย์ ชั้นปีที่ 4

ได้รับแนวทางเกี่ยวกับการเรียนการสอนและวิธีปฏิบัติตนที่ถูกต้องบนหอผู้ป่วย

ณ ห้องประชุม 5B ชั้น 5 อาคารศูนย์การแพทย์ฯ มศว

วันอังคาร ที่ 29 มีนาคม 2548





**สัมมนา คณะแพทยศาสตร์ มศว จัดโครงการประชุมสัมมนา เรื่อง การพัฒนาระบบการประกันคุณภาพ  
การศึกษาต้นชี้วัดผลงานของหน่วยงาน และต้นชี้วัดผลงาน ของบุคลากร สำนักงานคณบดี  
คณะแพทยศาสตร์ ณ โรงแรมสวนบวกดหาดชะอำ จังหวัดเพชรบุรี  
เมื่อวันที่ 28 - 30 เมษายน 2548**



ปฐมนิเทศ รศ.นพ.อรุณวงศ์ เทพชาตรี คณบดีคณะแพทยศาสตร์ มศว  
กล่าวเปิดงานปฐมนิเทศนิสิตแพทย์ ชั้นปีที่ 1 ปีการศึกษา 2548 ณ ห้องประชุมอาคารวิจัย มศว  
เมื่อวันที่ 30 พฤษภาคม 2548



**พิธีเปิด คณะแพทยศาสตร์ มศว จัดงานครบรอบ 20 ปี คณะแพทยศาสตร์ มศว**  
ภายใต้ชื่อ "คณะแพทยศาสตร์ มศว แฟร์ (SWU Medical fair)" โดย ตัวแทนอธิการบดีมหาวิทยาลัยวิโรฒ  
พ.ต.ท.นภดล ทองนพเนื้อ รองอธิการบดีฝ่ายบริหาร รศ.สุมาลี เหลืองสกุล รองอธิการบดีฝ่ายพัฒนา  
ศักยภาพนิสิต และ รศ.นพ.อรุณวงศ์ เทพชาตรี คณบดีคณะแพทยศาสตร์ พร้อมด้วยคณะผู้บริหาร  
คณะแพทยศาสตร์ เป็นประธานเปิดงาน 20 ปี คณะแพทยศาสตร์ มศว และร่วมชมนิทรรศการวิชาการ  
ณ ห้องโถงเฉลิมพระเกียรติ ชั้น G อาคารศูนย์การแพทย์ฯ มศว องค์กรักษ์ วันที่ 13 มิถุนายน 2548



ทูลกระหม่อมหญิงอุบลรัตนราชกัญญา สิริโสภาประชนวดี เสด็จประธานรางวัล Loreal Award  
“Outstanding Women in Science 2005 ” organized by Loreal (Thailand) and Unesco

แก่ รศ.ดร.รมิตา วัฒนโภาสสิน อาจารย์ภาควิชาชีวเคมี คณะแพทยศาสตร์

ณ พระที่นั่งอิสราวิจิฉัย เมื่อวันที่ 5 กรกฎาคม 2548



งานแพทยศาสตรศึกษา คณะแพทยศาสตร์ มศว จัดการบรรยายเกี่ยวกับการศึกษาต่อด้านแพทยศาสตรศึกษา  
และฝึกอบรมแพทย์ประจำบ้าน ในสหรัฐอเมริกา โดยวิทยากร Dr. Anndrew Eisen , Pediatric Residency Program

Director และ Dr.Daniel Heintz , Formen Chief resident จาก University of Nevada school of Medicine

ณ ห้องประชุม ชั้น 5 อาคารศูนย์การแพทย์ฯ มศว องครักษ์ เมื่อวันที่ 8 กรกฎาคม 2548



**รับมอบทุน** รศ.นพ.อรุณวงศ์ เทพชาตรี คณบดี คณะแพทยศาสตร์ รับมอบทุนการศึกษา  
“คุณละเอียด กัญยานมิตร” จำนวน 180,000 บาท (ทุนการศึกษาต่อเนื่อง)  
โดยคุณฉลอง กัญยานมิตร เป็นผู้มอบทุนการศึกษาในวันไหว้ครูคณะแพทยศาสตร์  
ซึ่งนายวิทยา ศรีบางพรี นสพ. ชั้นปีที่ 1 เป็นผู้ได้รับทุนการศึกษาในครั้งนี้



**พิธีไหว้ครู** คณะแพทยศาสตร์ มหาวิทยาลัยศรีนครินทรวิโรฒ จัดพิธีไหว้ครู  
ประจำปีการศึกษา 2548 เพื่อให้บัณฑิตแพทย์ได้แสดงความกตัญญูตเวทิตา แต่คณาจารย์  
ที่ได้อบรมสั่งสอนให้ความรู้เพื่อการประกอบวิชาชีพแพทย์ที่ดี และมีจริยธรรมต่อไป ในอนาคต โดยมี  
รศ.นพ.อรุณวงศ์ เทพชาตรี คณบดีคณะแพทยศาสตร์ มศว เป็นประธานกล่าวให้โอวาท  
ณ ห้องประชุม 5 ศูนย์การแพทย์ฯ มศว องค์กรฯ วันที่ 14 กรกฎาคม 2548



ศ.ดร.วิรุณ ตั้งเจริญ อธิการบดี มหาวิทยาลัยศรีนครินทรวิโรฒ เป็นประธาน  
มอบประกาศเกียรติคุณ “คนดี ศรีนคริน” นางสาวฉัตรธิดา ทองประสิทธิ์ นสพ. ชั้นปีที่ 5 คณะแพทยศาสตร์  
ในโครงการสรรหานิสิตผู้มีผลงานการบำเพ็ญประโยชน์ เพื่อสังคม  
เมื่อวันที่ 14 กรกฎาคม 2548



โรงพยาบาลศูนย์การแพทย์ คณะแพทยศาสตร์ มศว จัดกิจกรรมงานวันแม่  
เมื่อวันที่ 3-4 สิงหาคม 2548



ศึกษาดูงาน คุณนัทรีย์ แสงทองศรีกมล เลขานุการคณะแพทยศาสตร์ มศว พร้อมด้วยหัวหน้างานและเจ้าหน้าที่เดินทางไปดูงานที่มหาวิทยาลัยเกษตรศาสตร์ บางเขน ในการศึกษาดูงานครั้งนี้ ได้มีการเยี่ยมชมหน่วยงานสำนักคอมพิวเตอร์ , งานประกันคุณภาพ , ห้องสมุดภายในของ มหาวิทยาลัยเกษตรศาสตร์ บางเขน เมื่อวันที่ 26 สิงหาคม 2548

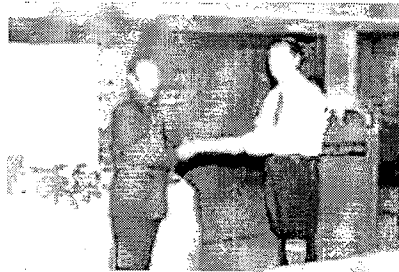

สำนักงานคนบดี คณะแพทยศาสตร์ มศว จัดโครงการอบรม เรื่อง “ศิลปะการถ่ายทอด และบุคลิกภาพ ที่เป็นเลิศสำหรับนักบริหาร” โดยวิทยากร ผศ.ประเสริฐ บุญเสริม หัวข้อศิลปะ การเจรจาต่อรอง สำหรับนักบริหาร/ศิลปะการนำประชุม และลดความขัดแย้งสำหรับนักบริหาร โดยวิทยากร ดร.สันทัต ตะคีวนิช ณ ห้อง Executive 5 โรงแรมรามารการ์เด็น กรุงเทพฯ วันที่ 15-16 กันยายน 2548



ขอขอบคุณ...

คุณจารย์คณะแพทยศาสตร์ทุกท่านที่ให้ความอนุเคราะห์ข้อมูลผลงานทางวิชาการ และผลงานด้านอื่นๆ  
อันได้แก่ เอกสารประกอบการสอน หรือตำรา บทความทางวิชาการ ข้อมูลผลงานวิจัย เป็นต้น

งานบริการการศึกษา

ข้อมูลนิสิตใหม่

ข้อมูลทุนการศึกษา

งานโสตทัศนศึกษา

รูปภาพ

สร้างสรรค์แบบปก

งานบริหารและธรรการ

พิมพ์สำเนา

ข้อมูลบุคลากร

ข้อมูลการประชุม อบรม สัมมนา ในประเทศและต่างประเทศ



เอกสาร มศว