



บัณฑิตย'อมฝีกตน

# คำนำ

รายงานประจำปี งบประมาณ 2543 ของคณะแพทยศาสตร์ มหาวิทยาลัยศรีนครินทรวิโรฒ ได้จัดทำขึ้น เพื่อเสนอผลการดำเนินงาน ของคณะแพทยศาสตร์ มหาวิทยาลัยศรีนครินทรวิโรฒ ในรอบปี งบประมาณ 2543

ข้อมูลต่าง ๆ ที่มีอยู่ในรายงานเล่มนี้ หวังว่าจะมีประโยชน์สำหรับหน่วยงานหรือผู้ต้องการจะทราบเพื่อนำไปใช้ประโยชน์ตามแต่วัตถุประสงค์ของหน่วยงานหรือบุคคลนั้น แต่ถ้ามหากจะมีสิ่งหนึ่งสิ่งใด ขาดตกบกพร่องหรือท่านมีข้อเสนอแนะที่ดีประการใดก็ตาม กรุณาติดต่อและสอบถามได้จากงานนโยบายและแผน คณะแพทยศาสตร์ซึ่งเป็นผู้จัดทำรายงานประจำปีเล่มนี้ ได้ตลอดเวลา

คณะแพทยศาสตร์  
มหาวิทยาลัยศรีนครินทรวิโรฒ  
มิถุนายน 2544

# สารบัญ

	หน้า
<b>บทนำ</b>	
ประวัติการจัดตั้งคณะแพทยศาสตร์ มคว	3
ผู้ดำรงตำแหน่งคณบดีคณะแพทยศาสตร์ มคว อดีต - ปัจจุบัน	4
นโยบายของคณะแพทยศาสตร์	5
ปณิธานคณะแพทยศาสตร์	6
ความมุ่งหมาย	7
วัตถุประสงค์ของหลักสูตร	8
<b>การบริหาร</b>	
คณะผู้บริหารคณะแพทยศาสตร์	11
รายนามผู้บริหาร	12
คณะกรรมการประจำคณะแพทยศาสตร์	13
การแบ่งส่วนราชการ	15
ระบบราชการ	16
<b>การพัฒนาบุคลากร</b>	
จำนวนบุคลากร	19
การลาศึกษาต่อในประเทศ	20
การลาศึกษาต่อต่างประเทศ	22
การเข้าร่วมประชุม อบรม สัมมนา ในประเทศ	23
การเข้าร่วมประชุม อบรม สัมมนา ต่างประเทศ	39
อบรมแพทยศาสตรศึกษา	42
<b>การจัดการ</b>	
จำนวนนักศึกษา	47
จำนวนบัณฑิตแพทย์ที่สำเร็จการศึกษา	48
ทุนการศึกษา	49
อาจารย์ผู้สอนดีเด่น	51
บุคลากรผู้ให้บริการดีเด่น	54
อาจารย์/นิสิตแพทย์ที่ได้รับโล่เกียรติคุณ	55
<b>การวิจัย</b>	
ผลงานวิจัยที่ตีพิมพ์เผยแพร่	59
งานวิจัยและสิ่งประดิษฐ์	64

	หน้า
<b>การบริการวิชาการแก่สังคม</b>	
การเป็นวิทยากร	71
งานเฉพาะกิจของมหาวิทยาลัย	75
การเป็นกรรมการวิชาการตามสถาบันต่าง ๆ	78
งานส่งเสริมและปรับปรุงคุณภาพการศึกษา	81
<b>ผลงานทางวิชาการ</b>	
เอกสารคำสอน และตำรา	87
บทความทางวิชาการ	92
<b>การงบประมาณ</b>	
งบประมาณ ปีงบประมาณ 2543	97
ตารางแสดงวงเงินงบประมาณค่าครุภัณฑ์ ภาควิชาฟิสิกส์คลินิก คลินิก และสิ่งก่อสร้างปี 2539 - 2543	98
<b>ภาคกิจกรรม</b>	
ประมวลภาพกิจกรรม	103



	หน้า
<b>การบริการวิชาการแก่สังคม</b>	
การเป็นวิทยากร	71
งานเฉพาะกิจของมหาวิทยาลัย	75
การเป็นกรรมการวิชาการตามสถาบันต่าง ๆ	78
งานส่งเสริมและปรับปรุงคุณภาพการศึกษา	81
<b>ผลงานทางวิชาการ</b>	
เอกสารคำสอน และตำรา	87
บทความทางวิชาการ	92
<b>การงบประมาณ</b>	
งบประมาณ ปีงบประมาณ 2543	97
ตารางแสดงวงเงินงบประมาณค่าครุภัณฑ์ ภาควิชาฟิสิกส์คลินิก คลินิก และสิ่งก่อสร้างปี 2539 - 2543	98
<b>ภาคกิจกรรม</b>	
ประมวลภาพกิจกรรม	103



# บทนำ

---

## ประวัติการจัดตั้ง คณะแพทยศาสตร์

เพื่อตอบสนองนโยบายการแก้ปัญหาการขาดแคลนแพทย์ของประเทศไทยในปี 2523 มหาวิทยาลัยศรีนครินทรวิโรฒ จึงได้เสนอโครงการผลิตแพทย์อย่างประหยัด โดยมีสาระสำคัญของโครงการ คือมหาวิทยาลัยจะร่วมมือกับกรุงเทพมหานคร จัดตั้งคณะแพทยศาสตร์ขึ้นที่วชิรพยาบาล และจะจัดหน่วยการเรียนการสอนวิทยาศาสตร์พื้นฐาน(premedical course) และวิทยาศาสตร์ชีวภาพ(preclinical course) ไว้ที่มหาวิทยาลัยศรีนครินทรวิโรฒ วิทยาเขตประสานมิตร เพื่อรับผิดชอบการเรียนการสอนชั้นปีที่ 1-2-3 สำหรับการเรียนรู้ ระยะเวลาคลินิก 3 ปีหลัง ปีที่ 4-5-6 จะจัดไว้ที่วชิรพยาบาล มหาวิทยาลัยมีเป้าหมายในการรับผลิตในช่วงระยะ 8 ปีแรก จำนวนทั้งสิ้น 300 คน ในปี 2528-2530 จะรับผลิตปีละ 40 คน และในปี 2531-2533 จะรับผลิตปีละ 80 คน โครงการนี้ใช้งบประมาณทั้งสิ้นประมาณ 145 ล้านบาท มหาวิทยาลัยศรีนครินทรวิโรฒจะรับผิดชอบประมาณทั้งสิ้น ที่เกี่ยวกับการจัดการเรียนการสอน มหาวิทยาลัยศรีนครินทรวิโรฒได้ศึกษาโครงการโดยละเอียดแล้ว เห็นว่า ทั้งมหาวิทยาลัยและวชิรพยาบาล มีศักยภาพพร้อมที่จะดำเนินการได้ โครงการนี้ได้ผ่านการพิจารณาตามขั้นตอน ได้รับการเห็นชอบจากส่วนราชการที่เกี่ยวข้อง ได้ผ่านการพิจารณาของคณะรัฐมนตรีตั้งแต่ปี 2523 หลายครั้ง และเมื่อวันที่ 31 กรกฎาคม 2527 ได้มีมติเห็นชอบ และอนุมัติโครงการ ต่อมาคณะรัฐมนตรีได้พิจารณาทบทวนมติ อีกครั้ง ตามเสนอของแพทยสภาเมื่อ 27 พฤศจิกายน 2527 และมีมติให้คงเดิม ในที่สุดก็ได้มีมติประกาศจัดตั้งคณะแพทยศาสตร์ ในราชกิจจานุเบกษาฉบับพิเศษ เล่ม 102 ตอนที่ 78 หน้า 19 ลงวันที่ 18 มิถุนายน 2528



**ผู้ดำรงตำแหน่งคณบดีคณะแพทยศาสตร์  
มหาวิทยาลัยศรีนครินทรวิโรฒ  
อดีต - ปัจจุบัน**

1. ศาสตราจารย์ นายแพทย์ประพุดิ ธีระคุปต์  
(PROF. DR. PRAPHERUT THIRAKHUPT)  
(4 กรกฎาคม 2528 - 30 กันยายน 2528)
2. ศาสตราจารย์ นายแพทย์ปราโมทย์ วีรานูวัตต์  
(PROF. DR. PRAMOTE VIRANUVATH)  
(1 ตุลาคม 2528 - 30 กันยายน 2533)
3. ศาสตราจารย์ นายแพทย์วสันต์ จงเจษฎ์  
(PROF. DR. VASANT CHONGCHET)  
(1 ตุลาคม 2533 - 30 กันยายน 2534)
4. นายแพทย์วิชชัย ภาสุรกุล  
(DR. THAWATCHAI PASURAKUL)  
(1 ตุลาคม 2534 - 25 กุมภาพันธ์ 2535)
5. ศาสตราจารย์ นายแพทย์ประพุดิ ธีระคุปต์  
(PROF. DR. PRAPHERUT THIRAKHUPT)  
(28 กุมภาพันธ์ 2535 - 29 ธันวาคม 2537)
6. รองศาสตราจารย์ ดร. บุญเอิญ มลินทสุด  
(ASSOC. DR. BOONEARN MILINDASUTA)  
(30 ธันวาคม 2537 - 4 มกราคม 2538)
7. นายแพทย์ธรรมบุญ วานิชพงศ์  
(DR. THAMNOON VANİYAPONG)  
(5 มกราคม 2538 - ปัจจุบัน)



## นโยบายของคณะแพทยศาสตร์

ประเทศไทยมีโรงเรียนแพทย์อยู่ 10 แห่ง ทุกแห่งมีเป้าหมายตรงกันคือการผลิตบัณฑิตที่มีคุณภาพตามความต้องการของสังคม ออกไปรับใช้ประเทศชาติตามนโยบายด้านการแพทย์และสาธารณสุขของประเทศ ผู้บริหารโรงเรียนแพทย์ ทุกระดับ ตั้งแต่ คณะบดี รองคณะบดี ผู้ช่วยคณะบดี อาจารย์แพทย์ทุกท่านล้วนมีบทบาทสำคัญที่จะสร้างความเจริญให้สถาบัน และเป็นผู้กำหนดคุณภาพของบัณฑิต โดยข้อเท็จจริงแพทย์ ทุกท่านจะมีประสบการณ์ และเชี่ยวชาญในวิชาชีพเป็นอย่างดี แต่มีส่วนน้อยที่เคยผ่านประสบการณ์ หรือเรียนรู้ด้านการบริหารโดยตรง สำหรับการบริหารการศึกษาจำเป็นต้องมีนโยบาย ผลงานจึงจะเป็นไปตามเป้าหมาย กลุ่มบุคลากรระดับ ผู้ปฏิบัติงานให้เป็นไปตามนโยบาย คือ อาจารย์ ซึ่งเป็นกลุ่มเป้าหมายที่สำคัญยิ่ง จึงจำเป็นที่คณะฯ จะต้องสร้างความรู้ สร้างประสบการณ์ ให้อาจารย์ได้เข้าใจในทิศทางโดยเฉพาะอาจารย์ใหม่ๆ ทั้งนี้ เพื่อให้การผลิตบัณฑิตมีคุณภาพตรงตามวัตถุประสงค์การศึกษา

คณะแพทยศาสตร์ มหาวิทยาลัยศรีนครินทรวิโรฒ ได้รับการสถาปนาขึ้นด้วยจุดมุ่งหมายที่จะให้นิสิตแพทย์มีเจตคติที่ดีในการรับใช้สังคมไทย ให้มีความรอบรู้และเชี่ยวชาญงานสาธารณสุขของประเทศ มีคุณธรรมและความเสียสละเพื่อประโยชน์ ต่อส่วนรวม

ทั้งนี้ บัณฑิตแพทย์ ที่จบไปในแต่ละรุ่นจะต้องมีคุณสมบัติที่สอดคล้องกับนโยบายที่ได้วางไว้ดังนี้

1. สามารถขี้บ่งปัญหาสุขภาพของประชากรได้
2. วางแผนระบบการให้บริการสาธารณสุข เพื่อแก้ปัญหาสุขภาพได้
3. บริหารองค์การให้บริการสาธารณสุขได้
4. วางแผนและจัดการศึกษาให้ความรู้ ทางสาธารณสุข สุขภาพ
5. แก้ปัญหาในระดับบุคคลได้
6. พัฒนานตนเอง



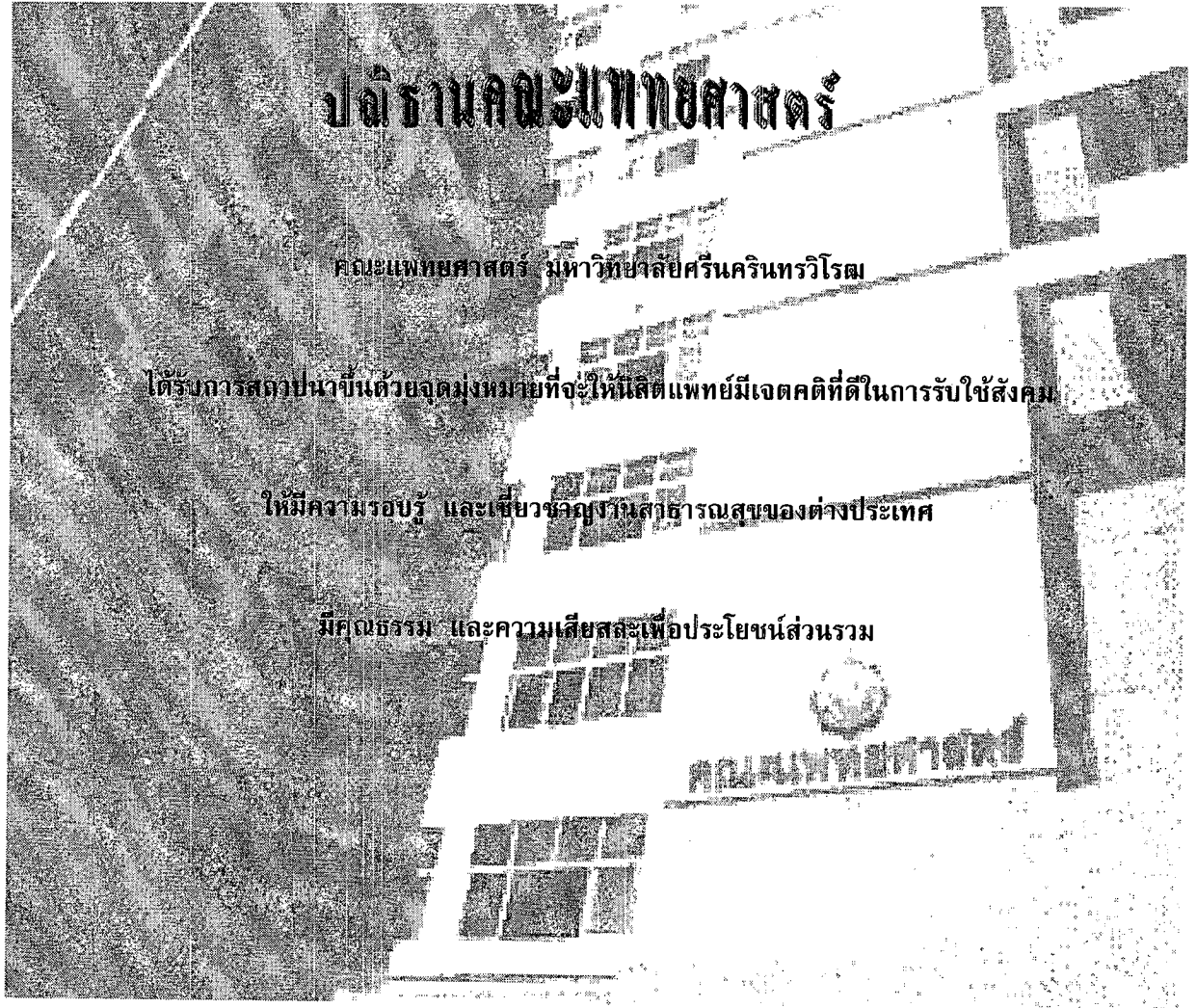

## ความมุ่งหมาย

1. ผลิตบัณฑิตให้มีความรู้ความสามารถ และมีคุณภาพในสาขาวิชาแพทยศาสตร์
2. ผลิตบัณฑิตให้สามารถออกไปใช้ชุมชน ที่ทุรกันดารได้อย่างมีประสิทธิภาพซึ่งสอดคล้องกับนโยบายของประเทศ และสนองต่อความต้องการแพทย์ของประชาชนชาวชนบทอย่างแท้จริง
3. ร่วมมือกับวิทยาลัย โรงพยาบาล ต.วอจ. สถาบันนิติเวชศาสตร์ สถาบันสมทบ แหล่งอื่น และโรงพยาบาลสวนกุฎิมภาค ในสังกัด กระทรวงสาธารณสุข ในการผลิตบัณฑิตแพทย์ ให้มีคุณภาพสามารถออกไปใช้สังคมได้อย่างมีประสิทธิภาพ
4. ร่วมมือกับวิทยาลัยพยาบาลให้บริกรตรวจรักษาพยาบาลแก่ประชาชนทั่วไป
5. การร่วมมือกับหน่วยงานภายในและภายนอก ในการให้บริการทางวิชาการแก่สังคม และการทำนุบำรุงศิลปวัฒนธรรมของชาติ
6. พัฒนาคณาจารย์ในกรณีค้นคว้า วิจัย เพื่อนำเทคโนโลยีที่เหมาะสม มาใช้ในทางให้บริการและทางวิชาการ
7. ผลิตนักวิจัยทางด้านแพทยศาสตร์ที่จะเป็นพื้นฐานสำคัญในการวางแผนและดำเนินการพัฒนาประเทศ
8. ส่งเสริมการตีพิมพ์ผลงานการวิจัย การผลิตเอกสาร ตำรา อุปกรณ์ เพื่อจัดการเรียนการสอนให้มีประสิทธิภาพและประสิทธิผล
9. ปกป้องเจตคติที่ดีให้เกิดขึ้นในการรับรู้ความต้องการของสังคม (SOCIAL NEEDS) และการไปทางวิชาการ โดยการจัดโครงการการศึกษาต่อเนื่อง (CME)



## วัตถุประสงค์ของหลักสูตร

เมื่อนิสิตแพทย์จบการศึกษาเป็นบัณฑิตแล้วจะสามารถ

### 1. ชี้บ่ง ปัญหาสุขภาพของประชากรดังต่อไปนี้

- 1.1 ทั้งทางกาย ทางจิต และสิ่งแวดล้อม
- 1.2 ทั้ง 3 ระดับ ได้แก่ ระดับชุมชน ระดับครอบครัว และระดับบุคคล
- 1.3 อธิบายถึงสาเหตุของปัญหา
- 1.4 อธิบายวิธีแก้ปัญหาแบบวิทยาศาสตร์

### 2. วางแผนระบบการให้บริการสาธารณสุขเพื่อแก้ปัญหาสุขภาพ

- 2.1 ทางกาย และทางจิต
- 2.2 ทั้ง 3 ระดับ ได้แก่ ระดับชุมชน ระดับครอบครัว และระดับบุคคล
- 2.3 โดยการรวบรวมข้อมูล วิเคราะห์ข้อมูล ด้านระบาดวิทยา สังคม การเมือง เศรษฐกิจ การศึกษา

### 3. บริหารองค์การให้บริการสาธารณสุข โดย ปฏิบัติหน้าที่ต่อไปนี้ได้

- 3.1 ให้บริการผู้ป่วยด้านกายวิจนวิทยา การรักษาพยาบาลทางกาย ทางจิต และการฟื้นฟูสุขภาพทั้งผู้ป่วยภายใน ผู้ป่วยภายนอก และหน่วยเคลื่อนที่
- 3.2 ให้บริการส่งเสริมสุขภาพประเภทต่าง ๆ ดังนี้ การอนามัยแม่และเด็ก การวางแผนครอบครัว การอนามัยในโรงเรียน การโภชนาการ การสุขศึกษา ทั้งภายในและภายนอกองค์กร
- 3.3 ให้บริการและดำเนินการงานสุขภาพ และป้องกันโรค
- 3.4 ให้บริการขั้นสูงสาธารณสุขภายในองค์กร และสถานบริการสาธารณสุขต่าง ๆ
- 3.5 จัดระบบรับมอบ - ส่งผู้ป่วย เพื่อตรวจหรือรักษาต่อให้มีประสิทธิภาพ
- 3.6 สนับสนุน และ/หรือให้ทุนงานทางด้าน วิชาการ ตามแผนงานสาธารณสุขจังหวัด
- 3.7 รวบรวมสถิติข้อมูล และจัดทำรายงานเสนอต่อผู้บังคับบัญชา

### 4. วางแผนและจัดการศึกษาให้ความรู้ทางสาธารณสุข สุขภาพแก่บุคคล ครอบครัว และชุมชนได้

### 5. แก้ปัญหาระดับบุคคลได้ โดยสามารถ

- 5.1 อธิบายสภาพร่างกายและจิตใจของบุคคลปกติและผู้ป่วยได้
- 5.2 รวบรวมและวิเคราะห์ ข้อมูลของสภาพร่างกายและจิตใจที่ผิดปกติเพื่อหาสาเหตุของโรค ด้วยวิธี ชักประวัติ
  - ตรวจร่างกายโดยใช้อุปกรณ์การตรวจ
  - แปลผลการตรวจทางห้องปฏิบัติการ และผลการตรวจพิเศษต่างๆ
- 5.3 ให้ข้อมูลหรือการวินิจฉัยโรคได้
- 5.4 ตัดสินใจให้การรักษา แล้วติดตามผลการรักษาและฟื้นฟูสุขภาพได้อย่างถูกต้อง ทันเวลา
- 5.5 ประเมินผลการรักษา และปรับปรุงแก้ไขการวินิจฉัยโรคเมื่อจำเป็นเพื่อให้สุขภาพของผู้ป่วยกลับคืนสู่ปกติอย่างรวดเร็ว

### 6. พัฒนตนเอง

- 6.1 ให้มีความสามารถสูงขึ้น ท้นต่อความก้าวหน้าทางวิชาการ ให้อบรมและเชี่ยวชาญทางด้านวิชาการ เพื่อก่อประโยชน์ด้านการพัฒนาการรักษาพยาบาล
- 6.2 ให้มีคุณธรรม จริยธรรม ให้รู้จักตนเอง ใฝ่รู้ มีความคิดริเริ่มสร้างสรรค์ รับผิดชอบ มีศีลธรรม และเสียสละ

# การบริหาร

## 😊😊 คณะผู้บริหารคณะแพทยศาสตร์ 😊😊

คณบดี

รองคณบดีฝ่ายศูนย์การแพทย์ฯ

รองคณบดีฝ่ายกิจการพิเศษ

รองคณบดีฝ่ายคลัง

รองคณบดีฝ่ายบริหาร (พรีคลินิก)

รองคณบดีฝ่ายวิชาการและวิจัย (พรีคลินิก)

รองคณบดีฝ่ายวิชาการและวิจัย (คลินิก)

รองคณบดีฝ่ายวางแผนและพัฒนา

รองคณบดีฝ่ายกิจการนิสิต

รองคณบดีฝ่ายวิเทศสัมพันธ์

ผู้ช่วยคณบดีฝ่ายวิจัย

ผู้ช่วยคณบดีฝ่ายวิชาการ

ผู้ช่วยคณบดีฝ่ายการศึกษา

ผู้ช่วยคณบดีฝ่ายกิจการนิสิต (พรีคลินิก)

ผู้ช่วยคณบดีฝ่ายกิจการนิสิต (คลินิก)

ผู้ช่วยคณบดี (พรีคลินิก)

ผู้ช่วยคณบดี (พรีคลินิก)

ผู้ช่วยคณบดีฝ่ายวางแผนและพัฒนา

เลขานุการคณะแพทยศาสตร์

น.พ. ธรรมบุญ วาณิชพงศ์

ศ.(พิเศษ) น.พ. นคร สมบูรณ์วิทย์

ศ.(พิเศษ) น.พ. วีระวัฒน์ หาญทวีชัย

รศ.น.พ. อรุณวงศ์ เทพชาติรี

ผศ. ภัทตร์เพ็ญ ทิพยมนตรี

รศ.ดร. ปานสิริ พันธุ์สุวรรณ

ผศ.น.พ. ไพโรจน์ จงบัญญัติเจริญ

ผศ.น.พ. เฉลิมชัย บุญยสิทธิ์พรณ

รศ.ดร. สมชาย สันติวัฒนกุล

รศ.น.พ. โยธิน เบญจจวัง

รศ.น.พ. สมเกียรติ วัฒนศิริชัยกุล

ผศ.น.พ. นรินทร์ หุ่นนายศรี

น.พ. วิศาล มหาสิทธิวัฒน์

ผศ.ดร. อรพิน วงศ์สวัสดิ์กุล

ผศ.น.พ. ธนวัฒน์ สุวรรณจรัส

ผศ. โชติ วีระวงษ์

ดร. ลัดดาวัลย์ ยิวทองงาม

ผศ.พ.ญ. สุวิรากร โอภาสวงศ์

น.ส. นัทรี แสงทองศรีกรมล

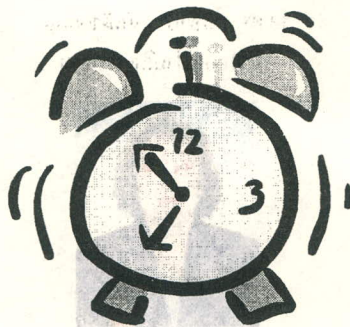

## รายนามผู้บริหาร



นายแพทย์ ธรรมบุญ วานิชะพงศ์  
คณบดีคณะแพทยศาสตร์



ผศ. กัตตร์เพ็ญ ทิพยมนตรี  
รองคณบดีฝ่ายบริหาร (พรีคลินิก)



ศ.(พิเศษ) น.พ. นคร สมบูรณ์วิทย์  
รองคณบดีฝ่ายศูนย์การแพทย์ฯ



ศ.(พิเศษ) น.พ. วีระวัฒน์ หาญทวีชัย  
รองคณบดีฝ่ายกิจการพิเศษ



รศ.ดร. ปานธีรี พันธุ์สุวรรณ  
รองคณบดีฝ่ายวิชาการและวิจัย (พรีคลินิก)



ผศ.น.พ. ไพโรจน์ จงบุญฤดีเจริญ  
รองคณบดีฝ่ายวิชาการและวิจัย (คลินิก)



รศ.น.พ. อรุณวงศ์ เพชชาติรี  
รองคณบดีฝ่ายคลัง



ผศ.น.พ. เจลิมาชัย บุญยสิทธิ์พรธ  
รองคณบดีฝ่ายวางแผนและพัฒนา



รศ.ดร. สมชาย สันติวัฒนกุล  
รองคณบดีฝ่ายกิจการนิสิต



รศ.น.พ. โยธิน เบญจวงษ์  
รองคณบดีฝ่ายวิเทศสัมพันธ์



นางสาวนันทรี แสงทองศรีกรมล  
เลขานุการคณะแพทยศาสตร์

☺ ☺ คณะกรรมการประจำคณะแพทยศาสตร์ ☺ ☺

1. คณะบดีคณะแพทยศาสตร์ นายแพทย์ ธรรมบุญ วานิชพงษ์	ประธานกรรมการ
2. รองคณะบดีฝ่ายศูนย์การแพทย์ฯ ศาสตราจารย์พิเศษ นายแพทย์ นคร สมบูรณ์วิทย์	กรรมการ
3. รองคณะบดีฝ่ายกิจการพิเศษ ศาสตราจารย์พิเศษ นายแพทย์ วีระวัฒน์ หาญทวีชัย	กรรมการ
4. รองคณะบดีฝ่ายคลัง รองศาสตราจารย์ นายแพทย์ อรุณวงศ์ เทพชาติรี	กรรมการ
5. รองคณะบดีฝ่ายบริหาร (พรีคลินิก) ผู้ช่วยศาสตราจารย์ ภัทตร์เพ็ญ ทิพยมन्दรี	กรรมการ
6. รองคณะบดีฝ่ายวิชาการและวิจัย (คลินิก) ผู้ช่วยศาสตราจารย์ นายแพทย์ ไพโรจน์ จงบัญญัติเจริญ	กรรมการ
7. รองคณะบดีฝ่ายวิชาการและวิจัย (พรีคลินิก) รองศาสตราจารย์ ดร. ปานสิริ พันธุ์สุวรรณ	กรรมการ
8. รองคณะบดีฝ่ายวางแผนและพัฒนา ผู้ช่วยศาสตราจารย์ นายแพทย์ เฉลิมชัย บุญยะสิทธิ์พรหม	กรรมการ
9. รองคณะบดีฝ่ายกิจการนิสิต รองศาสตราจารย์ ดร. สมชาย สันติวัฒนกุล	กรรมการ
10. รองคณะบดีฝ่ายวิเทศสัมพันธ์ รองศาสตราจารย์ นายแพทย์ โยธิน เบญจจวัง	กรรมการ
11. หัวหน้าภาควิชากายวิภาคศาสตร์ ผู้ช่วยศาสตราจารย์ ดร. วิภาวี อนุพันธ์พิศิษฐ์	กรรมการ
12. รักษาราชการแทนหัวหน้าภาควิชากุมารเวชศาสตร์ แพทย์หญิง รจนากร สิงศาลวนิช	กรรมการ
13. หัวหน้าภาควิชาจักษุ โสต ศอ นาสิก การังวิทยา นายแพทย์ พิชัย พัวเพิ่มพูลศิริ	กรรมการ
14. รักษาราชการแทนหัวหน้าภาควิชาจิตเวชศาสตร์ แพทย์หญิง ยิ่งรัตน์ ตันติรังสี	กรรมการ
15. หัวหน้าภาควิชาจุลชีววิทยา ผู้ช่วยศาสตราจารย์ ดร. เบญจมาศ ถนอมทรัพย์	กรรมการ
16. หัวหน้าภาควิชาชีวเคมี รองศาสตราจารย์ ดร. โกสุม จันทร์ศิริ	กรรมการ
17. หัวหน้าภาควิชานิติเวชศาสตร์ พ.ต.อ. เลี้ยง หุยประเสริฐ	กรรมการ



18. หัวหน้าภาควิชาพยาธิวิทยา แพทย์หญิง นันทนา แก้วพิลา	กรรมการ
19. หัวหน้าภาควิชาเภสัชวิทยา ผู้ช่วยศาสตราจารย์ ดร. ปัทมา ลีวนิช	กรรมการ
20. หัวหน้าภาควิชารังสีวิทยา แพทย์หญิง พัฒนา อุกฤษณ์	กรรมการ
21. หัวหน้าภาควิชาเวชศาสตร์ป้องกันและสังคม ผู้ช่วยศาสตราจารย์ นายแพทย์ วันชัย บุพพันเหรียญ	กรรมการ
22. หัวหน้าภาควิชาวิสัญญีวิทยา นายแพทย์ ยุทธนา สวาดี	กรรมการ
23. หัวหน้าภาควิชาศัลยศาสตร์ นายแพทย์ วิวัฒน์ วนาโรจน์	กรรมการ
24. รักษาราชการแทนหัวหน้าภาควิชาสูติศาสตร์ - นรีเวชวิทยา แพทย์หญิง สันทนา เจริญกุล	กรรมการ
25. หัวหน้าภาควิชาสรีรวิทยา ผู้ช่วยศาสตราจารย์ ดร. รุ่งตะวัน สุภาพผล	กรรมการ
26. หัวหน้าภาควิชาอายุรศาสตร์ นายแพทย์ มานิต ลีโทขวลิต	กรรมการ
27. หัวหน้าภาควิชาออร์โธปิดิกส์ นายแพทย์ พิชัย นาควัชระ	กรรมการ
28. เลขานุการคณะแพทยศาสตร์ นางสาวนันทรี แสงทองศรีกรมล	เลขานุการ
29. นางสาวศุภวรรณ พันธุ์ภักดี	ผู้ช่วยเลขานุการ



# การแบ่งส่วนราชการคณะแพทยศาสตร์

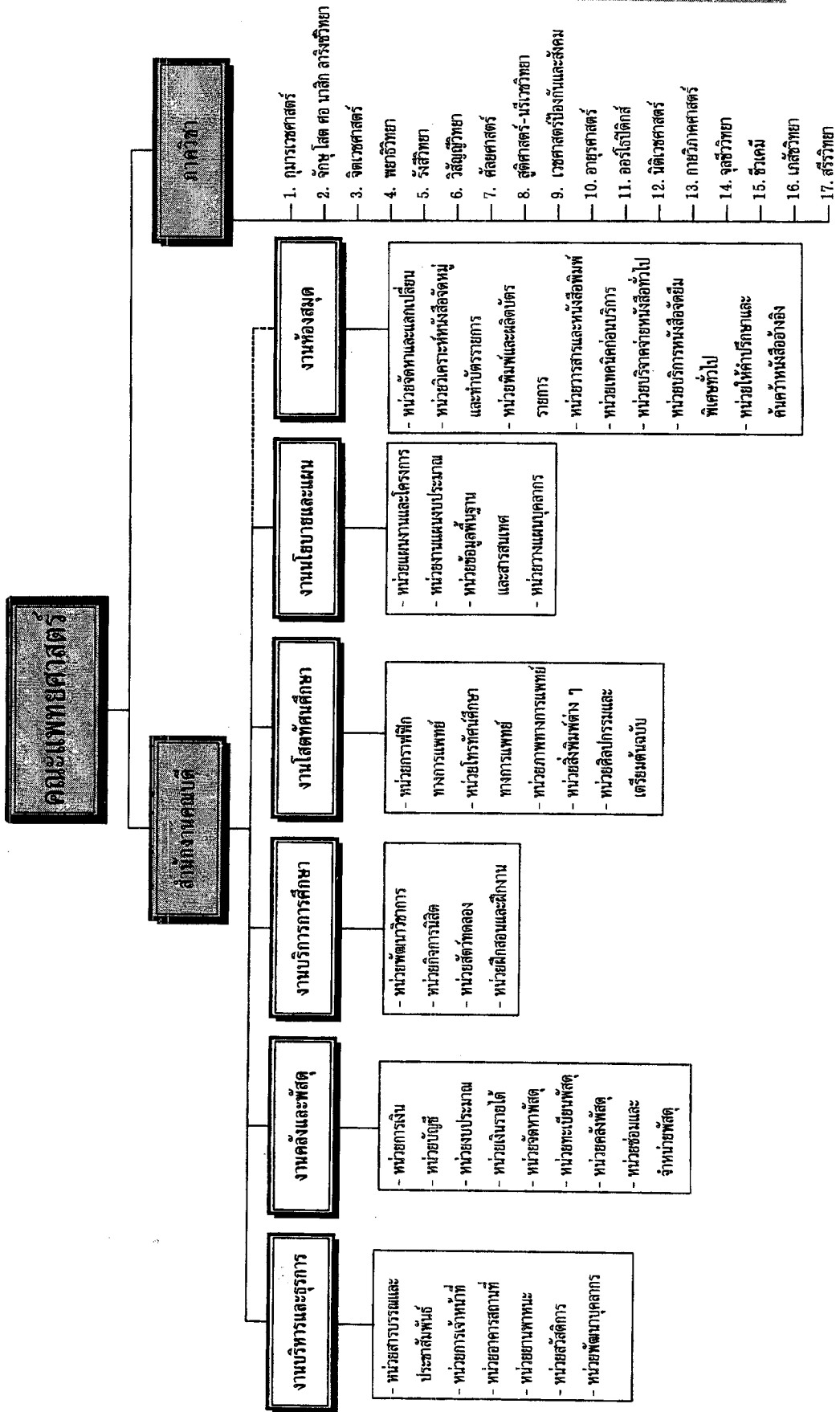

## 😊😊 ระบบการศึกษา 😊😊

### 1. ระยะเตรียมแพทย์

เป็นการศึกษาวิชาวิทยาศาสตร์สาขาต่าง ๆ เช่น ชีววิทยา เคมี ฟิสิกส์ คณิตศาสตร์ และวิชาบังคับพื้นฐานทั่วไป เพื่อเป็นรากฐานในการศึกษาวิทยาศาสตร์การแพทย์ และพฤติกรรมศาสตร์ต่อไป นิสิตจะศึกษาอยู่ที่มหาวิทยาลัยศรีนครินทรวิโรฒ วิทยาเขตประสานมิตร เป็นเวลา 1 ปี ต่อจากนั้นก็ย้ายมาศึกษาวิชาพรีคลินิกและคลินิกต่อไป

### 2. ระยะพรีคลินิก

เป็นการศึกษาวิชาบังคับพื้นฐานเฉพาะสาขาได้แก่ กายวิภาคศาสตร์ ชีวเคมี สรีรวิทยา จุลชีววิทยา ป่าราสัตววิทยา พยาธิวิทยา เภสัชวิทยา บทนำเข้าสู่คลินิกเบื้องต้นเพื่อให้รู้จักส่วนต่าง ๆ ของร่างกาย หน้าที่การทำงานของส่วนนั้น ๆ เชื้อจุลินทรีย์ที่ทำให้เกิดโรค และการเปลี่ยนแปลงเมื่อจะขึ้นไปสู่ระยะคลินิก ใช้เวลาศึกษา 2 ปี ที่คณะแพทยศาสตร์ มหาวิทยาลัยศรีนครินทรวิโรฒ วิทยาเขตประสานมิตร ภาควิชาพยาธิวิทยาและภาควิชาอายุรศาสตร์ที่วชิรพยาบาล

### 3. ระยะคลินิก

เป็นการศึกษาวิชาทางการคลินิก เพื่อให้รู้จักพยาธิวิทยา กำเนิดลักษณะทางระบาดวิทยา อาการ และอาการแสดงของโรค วิธีการวินิจฉัย วิธีการรักษาและป้องกันไม่ให้เกิดโรค ใช้เวลาศึกษา 3 ปี ที่คณะแพทยศาสตร์วชิรพยาบาล โรงพยาบาลตำรวจและโรงพยาบาลสมทบอื่น ๆ

นิสิตที่ศึกษารายวิชาต่าง ๆ ในระดับชั้นปีที่ 6 แล้ว 80% มีสิทธิเข้าสอบรวบยอด เพื่อประมวลความรู้ (Comprehensive - examination) เมื่อสอบรวบยอดผ่านทุกรายวิชาในหลักสูตรแล้ว จึงจะได้รับการเสนอชื่อเพื่อปริญญาแพทยศาสตร

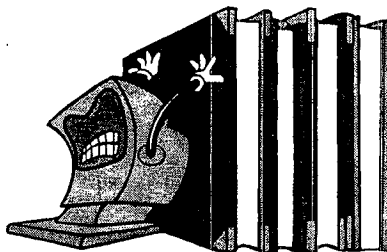

# การพัฒนาบุคลากร

**บุคลากรคณะแพทยศาสตร์ มหาวิทยาลัย  
ศรีนครินทรวิโรฒ ปีงบประมาณ 2543**

จำนวนบุคลากรทั้งสิ้น แยกข้าราชการสาย ก ข ค, พนักงาน และลูกจ้าง

บุคลากร	จำนวน
ข้าราชการ สาย ก	158 (มาช่วยราชการ 1 คน)
สาย ข	14 (มาช่วยราชการ 1 คน)
สาย ค	22
พนักงาน สายวิชาการ	5
สายสนับสนุน	108
ลูกจ้าง ลูกจ้างประจำ	9
ลูกจ้างชั่วคราว	93
<b>รวม</b>	<b>409</b>

จำนวนบุคลากร สาย ก และสายวิชาการ แยกตามวุฒิการศึกษา

วุฒิการศึกษา	จำนวน
ปริญญาตรี	8
ปริญญาโท	58
ปริญญาเอก	95
<b>รวม</b>	<b>161</b>

จำนวนบุคลากร สาย ก และสายวิชาการ แยกตามตำแหน่งวิชาการ

ตำแหน่ง	ชาย	หญิง	รวม
ศาสตราจารย์	1	-	1
รองศาสตราจารย์	8	4	10
ผู้ช่วยศาสตราจารย์	23	28	49
อาจารย์	48	52	101
<b>รวม</b>	<b>79</b>	<b>82</b>	<b>161</b>

## ☆☆ รายชื่อบุคลากรลาศึกษาต่อในประเทศ ☆☆

ภาควิชา/ชื่อ-สกุล	วุฒิการศึกษา	สถาบัน/สถานที่
<b>ภาควิชากายวิภาคศาสตร์</b>		
➤ นายอุทัย ตันกิตติวัฒน์	ปริญญาตรี	ม.ขอนแก่น
➤ นายพดล อินทรทัต	ปริญญาโท	จุฬาลงกรณ์ฯ
➤ นางสาวสมล จิ่งอุดมเจริญ	ปริญญาโท	ม.มหิดล
➤ นายพงษ์ศักดิ์ ชันท์เพชร	ปริญญาโท	ร.พ.ศิริราช
➤ นายสมนึก นิลบุหงา	ปริญญาตรี	มศว
<b>ภาควิชากุมารเวชศาสตร์</b>		
➤ นางสาวทวิมา ศิริรัศมี	แพทย์ประจำบ้าน	ร.พ.ศิริราช
➤ นางสาวอุษณิญา สุวรรณพัตรา	แพทย์ประจำบ้าน	ร.พ.ภูมิพลฯ
➤ นางสาวบานชื่น เบญจสุวรรณเทพ	แพทย์ประจำบ้าน	ร.พ.รามธิบดี
➤ นางสาวมนจุฑา เรียมรัตน์	แพทย์ประจำบ้าน	ร.พ.รามธิบดี
➤ นางสาวยิ่งวรรณ มูลทรัพย์	แพทย์ประจำบ้าน	ร.พ.รามธิบดี
➤ นายสมบุญ จันทร์สกุลพร	แพทย์ประจำบ้าน	จุฬาลงกรณ์ฯ
<b>ภาควิชาจักษุ ไลต ศอ นาสิก ลาริงซ์วิทยา</b>		
➤ นายสันทผล ฉาวรเจริญ	แพทย์ประจำบ้าน	ร.พ.ศิริราช
➤ นายเจริญชัย จิวจินดา	อบรมสาขาวิชาจักษุวิทยาทางด้านต้อหิน หลังปริญญาเอก	จุฬาลงกรณ์ฯ
➤ นางสาวฐิติมา หาญโชคชัยสกุล	ปริญญาโท	ร.พ.รามธิบดี
<b>ภาควิชาจุลชีววิทยา</b>		
➤ นางสุภิญญา พงษ์สังข์	ปริญญาเอก	ม.มหิดล
➤ นางธีรพร ชินชัย	ปริญญาเอก	จุฬาลงกรณ์ฯ
➤ นายเดชนันท์ ตริวิโรจน์	ปริญญาตรี	มศว
<b>ภาควิชาชีวเคมี</b>		
➤ นางนุจรี บุญชัย	ปริญญาเอก	ม.มหิดล
➤ นางสาววัลยา อุทัยสง	ปริญญาเอก	ม.มหิดล
➤ นางสาวจันทร์รา ตันนันทบุทวงศ์	ปริญญาตรี	มศว
<b>ภาควิชาพยาธิวิทยา</b>		
➤ นางพัชรินทร์ แสงจารีก	ปริญญาเอก	ม.มหิดล
➤ นางสาวสุรางค์รัตน์ ศรีสุรภานนท์	ปริญญาเอก	ม.มหิดล
➤ นางสาวนาวิณี วรรณะศิริรินทร์	วุฒิปัตร	ร.พ.รามธิบดี

ภาควิชา/ชื่อ-สกุล	วุฒิการศึกษา	สถานับ/สถานที่
<b>ภาควิชาเภสัชวิทยา</b>		
➤ พ.ต.(หญิง)ดวงพร พลเสน	ปริญญาเอก	ม.มหิดล
➤ นางสาวรุ่งอรุณ ล้วนโกศลชัย	ปริญญาเอก	ม.มหิดล
<b>ภาควิชารังสีวิทยา</b>		
➤ นางสาวกอบลาภ จันชเรศ	แพทย์ประจำบ้าน	ร.พ.รามาศิบัติ
<b>ภาควิชาเวชศาสตร์ป้องกันและสังคม</b>		
➤ นายสุรเชษฐ์ เลิศดิรพันธุ์	แพทย์ประจำบ้าน	ร.พ.พระมงกุฎเกล้าฯ
<b>ภาควิชาศัลยศาสตร์</b>		
➤ นายอติคม สุภาพผล	ปริญญาเอก	ม.เกษตรศาสตร์
➤ นายพุทธพงษ์ นรนิติชัยกุล	แพทย์ประจำบ้าน	ร.พ.ศิริราช
<b>ภาควิชาสรีรวิทยา</b>		
➤ นางภานารี พานเพียรศิลป์	ปริญญาเอก	ม.มหิดล
➤ นางสาวอัมพร จาริยะพงศ์สกุล	ปริญญาเอก	จุฬาลงกรณ์ฯ
➤ พันจ่าเอกโชติ วีระวงษ์	ปริญญาตรี	มศว
➤ นางหทัยทิพย์ ไตรสมบูรณ์	ปริญญาเอก	จุฬาลงกรณ์ฯ
<b>ภาควิชาสูติศาสตร์ - นรีเวชวิทยา</b>		
➤ นางสาวสิรินาถ นุชนาถ	แพทย์ประจำบ้าน	วชิรพยาบาล
<b>ภาควิชาอายุรศาสตร์</b>		
➤ นางสาวสมลักษณ์ จึงสมาน	แพทย์ประจำบ้าน	ร.พ.ศิริราช
➤ นางสาวปิยกานต์ ลิ้มชัยกุล	แพทย์ประจำบ้าน	ม.เชียงใหม่
<b>ภาควิชาออร์โธปิดิกส์</b>		
➤ นายธงชัย ก่อสันดิรัตน์	แพทย์ประจำบ้าน	ร.พ.รามาศิบัติ



## ☆☆ รายชื่อบุคลากรที่ลาศึกษาต่อต่างประเทศ ☆☆

ภาควิชา/ชื่อ-สกุล	วุฒิการศึกษา	สถาบัน/สถานที่
<b>ภาควิชากายวิภาคศาสตร์</b>		
➤ นายพลพล มดงชัยโชติ	ปริญญาโท-เอก	ออสเตรเลีย
➤ นางสาวอรพิน เกิดประเสริฐ	ปริญญาโท-เอก	ออสเตรเลีย
➤ นางสาววนิดา ไตรพานิชย์กุล	ปริญญาโท	ออสเตรเลีย
<b>ภาควิชากุมารเวชศาสตร์</b>		
➤ นายสงวนศักดิ์ ฤกษ์कुมล	อบรมวิชากุมารเวชศาสตร์ระบบทางเดินอาหารและ โภชนาการ	ออสเตรเลีย
<b>ภาควิชาจุลชีววิทยา</b>		
➤ นางสาววรรณา ผู้มีโชคชัย	ปริญญาเอก	อังกฤษ
➤ นางสาวจันทนา เมฆสีประหลาด	ปริญญาเอก	อังกฤษ
➤ นางสาวนิตยา ไตรภิญโญภาพ	ปริญญาเอก	อังกฤษ
➤ นายอนิรุทธิ์ ลิ้มตระกูล	ปริญญาโท - เอก	สหรัฐอเมริกา
<b>ภาควิชาพยาธิวิทยา</b>		
➤ นางสาวพร้อมจิต ชุตานา	ปริญญาเอก	สหรัฐอเมริกา
<b>ภาควิชาเภสัชวิทยา</b>		
➤ นางสาวสุรรา วัฒนพิทยกุล	ปริญญาเอก	สหรัฐอเมริกา
<b>ภาควิชาเวชศาสตร์ป้องกัน</b>		
➤ นายสุธีร์ รัตนมงคลกุล	ปริญญาโท - เอก	อังกฤษ
➤ นางสาวพิมพ์วรรณ บัวพิมพ์	วุฒิปด	สหรัฐอเมริกา
<b>ภาควิชาสรีรวิทยา</b>		
➤ นางสาวฤดี สายหยุดทอง	ปริญญาเอก	อังกฤษ
➤ นางพัชรินทร์ เทพอารีนันท์	ปริญญาเอก	อังกฤษ
<b>ภาควิชาอายุรศาสตร์</b>		
➤ นายสุทัศน์ รุ่งเรืองหิรัญญา	วุฒิปด	สหรัฐอเมริกา
➤ ร.อ.ทวีศักดิ์ โกลโคยวิชกุล	อบรมวิชา Rebak Transplantation ระดับวุฒิปด	สหรัฐอเมริกา
➤ นางสาวสิริภา ข้างศิริกุลชัย	อบรมวิชาพยาธิวิทยาของไต(Renal pathology)	สหรัฐอเมริกา
➤ นายยุทธศักดิ์ ดำรงพิพัฒน์กิจ	ผู้เชี่ยวชาญ ด้านอายุรศาสตร์	สหรัฐอเมริกา



## 🌐🌐 การเข้าร่วมอบรม ประชุม สัมมนา ในประเทศ 🌐🌐

วัน เดือน ปี ชื่อ - สกุล	เรื่อง	สถานที่
4 - 5 ตุลาคม 42 รศ.น.พ. สมเกียรติ วัฒนศิริชัยกุล	➤ ประชุมสัมมนาระดับชาติเรื่อง Towards year 2000 : Clinical Research in Thailand	ณ โรงแรมริเจนท์ซอ อำเภอเมืองเพชรบุรี
13 - 15 ตุลาคม 42 ผศ.น.พ. เฉลิมชัย บุญยสิทธิ์พรณ	➤ ประชุมใหญ่กุมารเวชศาสตร์แห่งประเทศไทย ครั้งที่ 49	ณ โรงแรมดุสิตไฮสแลนด์ รีสอร์ท จังหวัดเชียงราย
18 ตุลาคม 42 ศ.น.พ. วุฒิชัย ธนาพงศธร	➤ ประชุมปรึกษาการเตรียมการจัดการเรียน การสอนวิชาเวชจริยศาสตร์	ณ คณะแพทยศาสตร์ จุฬาลงกรณ์มหาวิทยาลัย
21 - 22 ตุลาคม 42 ศ.น.พ. วุฒิชัย ธนาพงศธร น.ส. สุทัศนีย์ สุขประเสริฐ น.ส. สุกานดา คุภคตีสันต์	➤ ประชุมเสวนารายงานการศึกษาตนเอง (SSR) ระดับคณะ	ณ มหาวิทยาลัยนครสวรรค์
21 - 22 ตุลาคม 42 ผศ.น.พ. วัลลภ ปานพูนทรัพย์	➤ การอบรมระยะสั้น Management of Common Sexual Problems	ณ ดิเกสยามินทร์ คณะแพทยศาสตร์ ศิริราชมหิตล
23 ตุลาคม 42 รศ.ดร. สมชาย สันติวัฒนกุล ผศ.น.พ. ชนวัฒน์ สุวรรณจรัส อ. จันทรทรา ตันนัทยุทธวงศ์	➤ การประชุมรองคณบดีฝ่ายกิจการนักศึกษา สมาพันธ์นิสิตนักศึกษาแพทย์แห่งประเทศไทยในด้านกิจกรรมและการส่งเสริมจริยธรรมของนิสิตแพทย์	ณ มหาวิทยาลัยเชียงใหม่
24 - 28 ตุลาคม 42 น.พ. สมมติ รัตนวิบูลย์ น.ส. สุภาพร วิวัฒนากุล	➤ ประชุมวิชาการนานาชาติ The IX Congress of ISH -APD 1999, Bangkok	ณ เซ็นทรัลแกรนด์ พลาซ่า

วัน เดือน ปี ชื่อ - สกุล	เรื่อง	สถานที่
25 - 28 ตุลาคม 42 ศ.น.พ. วุฒิชัย ชนาพงศธร ผศ.น.พ. วันชัย บุพพันเหรียญ	➤ ประชุมใหญ่วิชาการประจำปี ครั้งที่ 25 เรื่อง Self-sufficient and Efficient Care in Infectious Diseases	ณ โรงแรมเจริญโฮเต็ล. จังหวัดอุดรธานี
28 - 29 ตุลาคม 42 อ. พรรณี หนูชื้อตรง	➤ ประชุมวิชาการเชิงปฏิบัติการ เรื่อง Free Radicals in Health and Diseases	ณ คณะเภสัชศาสตร์ มหิดล
27 - 28 ตุลาคม 42 น.พ. ยงยุทธ วศินวงศ์ น.พ. สาทิตย์ ชัยประสิทธิ์กุล น.พ. นิรันดร์ หุ่นฉายศรี น.พ. วิศาล มหาสิทธิวัฒน์	➤ ประชุมวิชาการประจำปี	ณ โรงแรมโซฟิเทล ราชา ออคิต จังหวัดขอนแก่น
27 - 29 ตุลาคม 42 พ.ญ. ศกุนตลา สุขปัญญา	➤ ประชุมวิชาการครั้งที่ 14 และการประชุม สามัญประจำปี 2542	ณ อาคารเฉลิมพระบารมี 50 ปี ข.ศูนย์วิจัย
27 - 29 ตุลาคม 42 อ. ปิยะธิดา ตั้งธีระวัฒน์ อ. เตชินท์ ตริวิโรจน์	➤ ประชุมอบรมเชิงปฏิบัติการพันธุวิศวกรรม เรื่อง การควบคุมการแสดงออกของยีนในจุลชีพ	ณ มหาวิทยาลัยมหิดล ศาลายา
28 - 29 ตุลาคม 42 ศ.น.พ. วุฒิชัย ชนาพงศธร	➤ ประชุมกลุ่มเฉพาะกิจเรื่องความก้าวหน้า ด้านงานสารสนเทศทางการแพทย์และห้อง สมุด	ณ โรงพยาบาลพระมงกุฎเกล้า
5 พฤศจิกายน 42 ศ.น.พ. วุฒิชัย ชนาพงศธร	➤ ประชุมกรรมการของกลุ่มสถาบันฯ ครั้งที่ 4/42	ณ มหาวิทยาลัยสงขล นครินทร์
15 - 28 พฤศจิกายน 42 ศ.น.พ. วุฒิชัย ชนาพงศธร	➤ ประชุมเชิงปฏิบัติการ เรื่อง International Course on Cancer Epidemiology	ณ มหาวิทยาลัยขอนแก่น

วัน เดือน ปี ชื่อ - สกุล	เรื่อง	สถานที่
24 - 28 พฤศจิกายน 42 ท.พ. สถาพร ตวันฉาย น.พ. อนุรักษ์ ดาวลอย	➤ ประชุมวิชาการเทคโนโลยีสารสนเทศทาง การแพทย์และสาธารณสุขไทย ครั้งที่ 8	ณ โรงแรมแอมบาสซาเดอร์ซิตี พญา
28 - 28 พฤศจิกายน 42 อ.ดร. วาสนา สุขุมศิริชาติ	➤ การประชุมประธานสภาอาจารย์ มหาวิทยาลัยทั่วประเทศ (ปอมท.)	ณ วังรี รีสอร์ท และ มคว องครักษ์ จังหวัดนครนายก
29 พฤศจิกายน - 3 ธันวาคม 42 พ.ญ. วิภารัตน์ มนูญการ	➤ อบรมกุมารเวชศาสตร์ระยะสั้น เกลิมพร เกียรติ Evidence based pediatric practice	ณ โรงพยาบาลจุฬาลงกรณ์
29 พฤศจิกายน - 9 ธันวาคม 42 รศ.น.พ. โยธิน เบญจวงษ์ รศ.น.พ. สมเกียรติ วัฒนศิริชัยกุล	➤ ประชุมสัมมนาวิชาการเชิงปฏิบัติการ เรื่อง กระบวนการวิจัยเพื่อบุคลากรในองค์กร	ณ มหาวิทยาลัยมหิดล
1 ธันวาคม 42 ศ.น.พ. วุฒิชัย ธนาพงศธร ผศ.น.พ. วิทยา ตันสุวรรณนนท์	➤ สัมมนาเชิงปฏิบัติการเรื่อง การฝึกอบรมผู้ ตรวจสอบคุณภาพ รุ่นที่ 1	ณ โรงแรมสยามซิตี
1 - 4 ธันวาคม 42 และ 5 - 7 ธันวาคม 42 ผศ.พ.ญ. พูนพงศ์ หุตะโชค	➤ ประชุมนานาชาติ 10 <sup>th</sup> Congress of the Asean Federation of Endocrine Societies	ณ โรงแรมมณฑิยริเวอร์ไซด์, ณ โรงแรมรีเจนท์ ชะอำ จังหวัดเพชรบุรี
7 - 9 ธันวาคม 42 ดร. วิสุทธิ์ ประดิษฐ์อาชีพ อ. สิรินันท์ พงศ์เมธีกุล	➤ ประชุมวิชาการจลทรรศน์อิเล็กทรอนิกส์ ครั้งที่ 17	ณ โรงแรมบัวรีสอร์ท จังหวัดเชียงใหม่
12 - 18 ธันวาคม 42 ศ.น.พ. วุฒิชัย ธนาพงศธร รศ.น.พ. สมเกียรติ วัฒนศิริชัยกุล พ.ญ. สิริภา ช้างศิริกุลชัย	➤ ประชุมวิชาการ Digestive Disease Week Thailand	ณ โรงแรมปางสวนแก้ว จังหวัดเชียงใหม่

วัน เดือน ปี ชื่อ - สกุล	เรื่อง	สถานที่
<p>14 - 15 ธันวาคม 42                      ผศ.ดร. ฉัตรศรี เดชะปัญญา                      ผศ.ดร. วัชรวิวรรณ ทองสะอาด                      อ. พรรณี หนูชื้อตรง                      น.ส. ศรีอัมพร หนูกลับ</p>	<p>➤ สัมมนาเรื่อง จรรยาบรรณการใช้สัตว์เพื่อ                      การพัฒนาคุณภาพงานวิจัย</p>	<p>ณ มหาวิทยาลัยมหิดล ศาลายา</p>
<p>10 -12 มกราคม 43                      รศ.น.พ. สมเกียรติ วัฒนศิริชัยกุล                      ผศ.น.พ. ปริญญา อัครานุกรณ์</p>	<p>➤ ประชุมอบรมทางวิชาการระหว่างประเทศ                      เกี่ยวกับโรคมะเร็งทางเดินอาหาร ครั้งที่ 3                      หัวข้อเรื่อง Hepato Pancreatico-Biliary                      diseases To-Day</p>	<p>ณ โรงแรมโซฟิเทล ราชวอคิด                      จังหวัดขอนแก่น</p>
<p>21 มกราคม 43                      ผศ.น.พ. วันชัย บุพพันทรัพย์</p>	<p>➤ ประชุมสัมมนาเรื่อง การพัฒนาภูมิปัญญา                      และการวิจัยเกี่ยวกับโรคเอดส์ : รูปแบบและ                      ทิศทางการวิจัย</p>	<p>ณ โรงแรมใบหยกสกาย</p>
<p>27 - 28 มกราคม 43                      น.พ. สาทิตย์ ชัยประสิทธิ์กุล                      น.พ. ยงยุทธ วศินวงศ์</p>	<p>➤ ประชุม ASIAN RESEARCH                      SYMPOSIUM IN RHINO- LOGY                      ครั้งที่ 5 และเสนอผลงานทางวิชาการ</p>	<p>ณ โรงแรมอิมพีเรียล                      ควีนส์ปาร์ค</p>
<p>28 - 30 มกราคม 43                      อ.ดร. วาสนา สุขุมศิริชาติ                      ผศ.ดร. ชัยณรงค์ วงศ์ธีรทรัพย์</p>	<p>➤ ประชุมเพื่อเสนอผลงานโครงการทุนวิจัยหลัง                     ปริญญาเอก</p>	<p>ณ โรงแรมเฟลิกซ์                      จังหวัดกาญจนบุรี</p>
<p>29 - 30 มกราคม 43                      ผศ. ภัคตร์เพ็ญ ทิพยมณฑรี</p>	<p>➤ ปกิอบรมระบบประกันคุณภาพ ISO 9002                      สำหรับผู้บริหาร</p>	<p>ณ ทุ่งดินดำ รีสอร์ท                      จังหวัดสุพรรณบุรี</p>
<p>30 มกราคม - 3 กุมภาพันธ์ 43                      ผศ.พ.ญ. พูนพงศ์ หุดะโชค                      พ.ญ. ศศิธร รุ่งบรรณพันธุ์                      น.พ. ชัชวาล ศุภธีรธรรม</p>	<p>➤ ประชุม 2<sup>nd</sup> Congress of the Asian                      Pacific Society of Atherosclerosis and                      Vascular Diseases</p>	<p>ณ จังหวัดเชียงใหม่</p>

วัน เดือน ปี ชื่อ - สกุล	เรื่อง	สถานที่
31 มกราคม - 2 กุมภาพันธ์ 49 พ.ญ. นันทนา แก้วพิลา	➤ ประชุมเชิงปฏิบัติการ ไทย-ญี่ปุ่น เรื่อง "เซลล์วิทยานิพนธ์" ครั้งที่ 8	ณ โรงแรมเวียงอินทร์ จังหวัดเชียงราย
2 - 8 กุมภาพันธ์ 49 ผศ.น.พ. ชัยพร แป๊ะแพทยคุณ	➤ สัมมนางานวันนักประดิษฐ์ ประจำปี 2549 และเรื่อง จากสิ่งประดิษฐ์สู่อุตสาหกรรมไทย	ณ เซ็นทรัลพลาซ่า ลาดพร้าว
4 กุมภาพันธ์ 49 ศ.น.พ. วุฒิชัย ชนาพงศธร	➤ ประชุมคณะกรรมการอำนวยการและคณะกรรมการบริหาร ครั้งที่ 1/2549	ณ คณะแพทยศาสตร์ มหาวิทยาลัยเชียงใหม่
8 - 9 กุมภาพันธ์ 49 น.พ. สมดี รัตนาวิบูลย์	➤ อบรมระยะสั้นงานบริการโลหิตสำหรับแพทย์ และบุคลากรทางการแพทย์ที่ทำงานเกี่ยวกับ ธนาคารเลือด รุ่นที่ 1	ณ สภาอากาศไทย
10 - 11 กุมภาพันธ์ 49 ผศ.น.พ. วัลลภ ปานพูนทรัพย์	➤ ประชุมวิชาการเรื่อง Phramongkutklao Menopause Training Course	ณ โรงพยาบาลพระมงกุฎเกล้า
18 กุมภาพันธ์ 49 น.ศ. นัทรี แสงทองศรีภักดิ์ นางอัจฉรา พันธุ์ศรีมังกร น.ศ. วนิดา วัฒนธ นายณัฐพงศ์ แซ่อึ้ง	➤ ประชุมสัมมนาระเบียบสำนักนายกรัฐมนตรี ว่าด้วยการพัสดุ พ.ศ.2535	ณ ห้องประชุมอาคารวิจัยและ การศึกษาต่อเนื่อง
28 - 29 กุมภาพันธ์ 49 และ 1 - 2 มีนาคม 49 น.พ. พุทธิพงศ์ นรนิติชัยกุล	➤ อบรมระยะสั้นเชิงปฏิบัติการ เรื่อง "Current Concept of critical cares - 2000"	ณ คณะแพทยศาสตร์ ศิริราช
8 -10 มีนาคม 49 นายถนอมศักดิ์ ศรีจันทร์หา	➤ อบรมหลักสูตร การสร้าง CAI ด้วย โปรแกรม Authorware รุ่นที่ 2	ณ สถาบันเทคโนโลยี พระจอมเกล้าพระนครเหนือ

วัน เดือน ปี ชื่อ - สกุล	เรื่อง	สถานที่
8 - 10 มีนาคม 48 น.ส. สุทัศนีย์ สุขประเสริฐ	➤ การปฐมนิเทศผู้เกี่ยวข้องกับงานด้านวิเทศ รุ่นที่ 44	ณ อาคารธนาคารกรุงไทย
10 มีนาคม 48 และ 13 - 14 มีนาคม 48 น.พ. พุทธิพงษ์ นรนิติชัยกุล	➤ ประชุมวิชาการ เรื่อง มุ่งคุณภาพการแพทย์ และสาธารณสุขไทยในยุคเศรษฐกิจพอเพียง	คณะแพทยศาสตร์ ศิริราช
17 มีนาคม 48 ศ.พิเศษ น.พ. นคร สมบูรณ์วิทย์ รศ.น.พ. อรุณวงศ์ เทพชาติรี ท.พ. กายศักดิ์ เรียมรัตน์ น.พ. สงวนศักดิ์ ฤกษ์คุณผล	➤ ประชุมสัมมนา เรื่อง การปฏิรูปบริการสุขภาพ กับการบริหารโรงพยาบาลยุคใหม่	ณ อาคารเฉลิมพระบารมี 50 ปี ขอยศูนย์วิจัย
20 - 24 มีนาคม 48 ผศ.น.พ. วัลลภ ป่านพูนทรัพย์	➤ ประชุมวิชาการประจำปี ครั้งที่ 41 เรื่อง วงการแพทย์ไทยใน สหัสวรรษที่ 3	ณ คณะแพทยศาสตร์ จุฬาลงกรณ์มหาวิทยาลัย
21 - 22 มีนาคม 48 ผศ.น.พ. วิจิต ลิขสิทธิ์ น.พ. วิทย์ วราวิทย์	➤ ประชุมวิชาการพิเศษ 10 <sup>th</sup> Pre Congress Workshop เรื่อง Research Methodology In Radiology and Computer Assisted Presentation	ณ อาคารเฉลิมพระบารมี 50 ปี ขอยศูนย์วิจัย
23 - 24 มีนาคม 48 ร.ศ. รัชนี้ อัศวรุ่งนิรันดร์ ผศ.น.พ. ธนวัฒน์ สุวรรณจรัส	➤ ประชุมวิชาการทักษะชีวิต ครั้งที่ 3 เรื่อง ทักษะชีวิตกับความฉลาดทางอารมณ์ : สู่สหัสวรรษแห่งการพัฒนาเยาวชนแบบองค์รวม	ณ โรงแรมดิเอ็มเมอรัลด์
23 - 24 มีนาคม 48 ศ.น.พ. วุฒิชัย ธนาพงศธร	➤ ประชุมเชิงปฏิบัติการเรื่อง การรับรองมาตรฐาน สถาบันการผลิตแพทย์	ณ คณะแพทยศาสตร์ มหาวิทยาลัยสงขลานครินทร์
24 มีนาคม 48 น.ส. นัทรีย์ แสงทองศรีภมร น.ส. วณิดา วัฒนนะ น.ส. อรพินท์ พูลทรัพย์	➤ สัมมนาหัวข้อ การปฏิบัติตามระเบียบสำนัก นายกรัฐมนตรีว่าด้วยการพัสดุ พ.ศ.2535 และที่แก้ไขเพิ่มเติม	ณ โรงแรมเอเชีย

วัน เดือน ปี ชื่อ - สกุล	เรื่อง	สถานที่
28 - 25 มีนาคม 48 มศ.น.พ. วิจิต ลิลลศิริธ น.พ. วิทย์ วราวิทย์	➤ ประชุมนานาชาติรังสีวิทยาอาเซียน ครั้งที่ 10 และการประชุมใหญ่ทางวิชาการประจำปี ครั้งที่ 37/2548	ณ โรงแรมมณเฑียร ริเวอร์ไซด์
25 - 28 มีนาคม 48 นางมานิดา โรจน์ธนานันต์ นางอารีรัตน์ ศรีวรกุล	➤ อบรมหลักสูตร ศิลปการพัฒนาหัวหน้างาน รุ่นที่ 14	ณ โรงแรมอินทรา
27 - 28 มีนาคม 48 ศศ. ดร. ปัทมา ลีวนิช ศศ. ดร. วิไล รัตนद्यารมณ ศศ. ดร. อรพิน วงศ์สวัสดิ์กุล ดร. ถัดดาวลัย มิวทองงาม	➤ ประชุมวิชาการเภสัชวิทยาประจำปี ครั้งที่ 22	ณ วิทยาลัยแพทยศาสตร์ พระมงกุฎเกล้า
28 - 31 มีนาคม 48 ศศ.น.พ. วิเชียร มโนเลิศเทวีฎ น.พ. ภาวิน พัวพรพงษ์ น.พ. เกษม เรืองรองมรกต	➤ ประชุมเชิงปฏิบัติการเรื่อง การใช้คลื่นเสียงความถี่สูงทางสูติศาสตร์ ครั้งที่ 9	ณ ตึกกวมินทราชินี โรงพยาบาลจุฬาลงกรณ์
28 - 31 มีนาคม 48 พ.ต.อ. เลียง หุยประเสริฐ พ.ต.ท. สุวิชัย ประทีปวิศรุต พ.ญ. นันทนา แก้วพิลา	➤ ประชุมวิชาการพยาธิวิทยาแห่งชาติ ครั้งที่ 12	ณ โรงพยาบาลสมเด็จพระนาง เจ้าสิริกิติ์ จังหวัดชลบุรี
3 เมษายน 48 ศ.น.พ. วุฒิชัย ชนาพงศธร รศ.ดร. ปานสิริ พันธุ์สุวรรณ ดร. ถัดดาวลัย มิวทองงาม น.พ. ชัยพฤกษ์ กุสุมาพรธัญญ น.ส. สุทัศน์ย์ สุขประเสริฐ	➤ ประชุมเชิงปฏิบัติการเรื่อง กระบวนการวิจัยด้านแพทยศาสตรศึกษา	ณ มหาวิทยาลัยสงขล นครินทร์

วัน เดือน ปี ชื่อ - สกุล	เรื่อง	สถานที่
<p>4 - 5 เมษายน 48                      น.พ. ธรรมบุญ วาณิชพงศ์                      รศ.น.พ. โยธิน เบญจจิวัง                      ผศ.น.พ. วันชัย บุษพันธ์                      ผศ.น.พ. ไพโรจน์ จงบัญญัติเจริญ                      ท.พ. สถาพร ตะวันฉาย</p>	<p>➤ ประชุมวิชาการแพทยศาสตรศึกษาแห่ง                      ประเทศไทย ครั้งที่ 1</p>	<p>ณ มหาวิทยาลัยสงขล                      นครินทร์</p>
<p>7 เมษายน 48                      ศ.พิเศษ น.พ. นคร สมบูรณ์วิทย์                      น.พ. สงวนศักดิ์ ฤกษ์ศุภผล</p>	<p>➤ ประชุมเครือข่ายโรงพยาบาลกลุ่มสถาบัน                      แพทยศาสตร์ ครั้งที่ 2</p>	<p>ณ คณะแพทยศาสตร์                      มหาวิทยาลัยเชียงใหม่</p>
<p>18 เมษายน 48                      น.พ. สงวนศักดิ์ ฤกษ์ศุภผล</p>	<p>➤ ร่วมเป็นคณะทำงานในการจัดทำรหัส ICD-                      10 และเชิญประชุมคณะทำงาน</p>	<p>ณ ดิگสเนง.ปลัดกระทรวง                      สาธารณสุข</p>
<p>19 เมษายน 48                      ผศ.น.พ. ธนวัฒน์ สุวรรณจรัส                      ดร. ลัดดาวัลย์ นีวทองงาม</p>	<p>➤ สัมมนาโครงการปราชญ์เพื่อแผ่นดิน ครั้งที่ 2                      เรื่องฐานปัญญาไทยในโลกสากล</p>	<p>ณ ศูนย์มานุษยวิทยาสิรินธร</p>
<p>19 - 20 เมษายน 48                      ผศ.ดร. วิภาวี อนุพันธ์พิศิษฐ์                      รศ.ดร. ปานสิริ พันธุ์สุวรรณ                      ดร. สุวดี ขวัญชัยกุล                      ดร. อุดมศรี ไชว์พิทธรชัย                      ดร. วิสุทธิ์ ประดิษฐ์อาชีพ                      อ. สมนึก นิลบุหงา                      อ. สิรินันท์ พงศ์เมธิกุล                      อ. ชาริณี สวัสดิ์พาณิชย์                      อ. ศรีรัฐ ภัคดิระณชัย</p>	<p>➤ ประชุมวิชาการกายวิภาคศาสตร์แห่งประเทศไทย                      ครั้งที่ 23</p>	<p>ณ ห้องประชุมอาคารรับรอง 2                      ฐานทัพเรือสัตหีบ                      จังหวัดชลบุรี</p>
<p>19 - 21 เมษายน 48                      ดร. วีรวรรณ เล็กสกุลไชย                      รศ.ดร. สมชาย สันติวัฒนกุล                      น.ส. สุภาพร วิวัฒนากุล</p>	<p>➤ ประชุมวิชาการทางเทคนิคการแพทย์ ครั้งที่                      24 เรื่อง เทคนิคการแพทย์ในสหัสวรรษใหม่</p>	<p>ณ โรงแรมธรรมรินทร์ ธนา                      จังหวัดตรัง</p>



วัน เดือน ปี ชื่อ - สกุล	เรื่อง	สถานที่
19 - 21 เมษายน 49 น.พ. สมพร วงศ์อมรรตม ผ.ศ.พ.ญ. พูนพงศ์ หุดะโชค	➤ ประชุมวิชาการกลางปี 2549	ณ โรงแรมรอยัลคิฟ จังหวัดชลบุรี
19 - 21 เมษายน 49 พ.ญ. โศภิต สมพันธ์พงศ์	➤ การฝึกอบรมเชิงปฏิบัติการหลักสูตร การ สร้างสรรค์สื่อ Multimedia ขึ้นพื้นฐานด้วย ตนเอง	ณ สำนักคอมพิวเตอร์ มหาวิทยาลัยศรีนครินทรวิโรฒ
20 - 21 เมษายน 49 น.พ. พุทธิพงษ์ นรินดิษฐ์กุล	➤ อบรมระยะสั้นเรื่อง ภาวะฉุกเฉินทางศัลย ศาสตร์หัวใจและทรวงอก	ณ วิทยาลัยแพทยศาสตร์ พระมงกุฎเกล้า
21 เมษายน 49 ศ.น.พ. วุฒิชัย ชนาพงศธร	➤ เชิญประชุมคณะกรรมการอำนวยความสะดวก กับกรมการบริการ ครั้งที่ 2/2549	ณ คณะแพทยศาสตร์ มหาวิทยาลัยขอนแก่น
24 - 26 เมษายน 49 น.พ. เจริญชัย อัครก้องเกียรติ	➤ ฝึกอบรมเชิงปฏิบัติการ Flaps of the lower extremity : Hand-on cadaveric workshop ครั้งที่ 2	ณ โรงพยาบาลจุฬาลงกรณ์
26 - 28 เมษายน 49 ผศ.ดร. นัทรศรี เดชะปัญญา ผศ. โขติ วีระวงษ์ อ. พรรณี หนูชื้อตรง	➤ อบรมวิชาการสรีรวิทยา-พยาธิสรีรวิทยา ครั้ง ที่ 18 เรื่อง อยู่อย่างไรจึงห่างไกลอัลไซเมอร์	ณ มหาวิทยาลัยรังสิต
26 - 28 เมษายน 49 ผศ.น.พ. ไพโรจน์ จงบัญญัติเจริญ น.พ. วิศิษฐ์ ตูจินดา	➤ การประชุมใหญ่กุมารเวชศาสตร์แห่งประเทศไทย ครั้งที่ 50	ณ โรงแรมรอยัลคิฟ บีช รีสอร์ท จังหวัดชลบุรี
28 เมษายน - 31 พฤษภาคม 49 รศ.น.พ. อรุณวงศ์ เทพชาติ ผศ.น.พ. ไพโรจน์ จงบัญญัติเจริญ รศ.ดร. สมชาย สันติวัฒนกุล ผศ.ดร. วิภาวี อนุพันธ์พิศิษฐ์	➤ อบรมหลักสูตร การพัฒนาผู้บริหารของ สถาบันผลิตแพทย์แห่งประเทศไทย รุ่นที่ 1	ณ คณะแพทยศาสตร์ จุฬาลงกรณ์มหาวิทยาลัย

วัน เดือน ปี ชื่อ - สกุล	เรื่อง	สถานที่
1 - 4 พฤษภาคม 43 น.พ. สงวนศักดิ์ ฤกษ์คุ้มผล น.พ. อนุรักษ์ ดาวลอย	➤ อบรมระยะสั้น เรื่อง สารสนเทศทางการแพทย์ ครั้งที่ 1	ณ คณะแพทยศาสตร์ มหาวิทยาลัยเชียงใหม่
3 - 5 พฤษภาคม 43 ผศ.น.พ. วัลลภ ปานพูนทรัพย์ รศ. รักษนี อัครรุ่งนรินทร์ รศ.ดร. สมชาย สันติวัฒนกุล	➤ ประชุมวิชาการชาลส์ซีเมียแห่งชาติ ครั้งที่ 6 ประจำปี 2543 เรื่อง High Quality of Lab to High Quality of Life	ณ โรงแรมเจบี หาดใหญ่ จังหวัดสงขลา
4 พฤษภาคม 43 ผศ.พ.ญ. สุจิรา จรัสศิลป์	➤ การบรรยายพิเศษ Maximising the ABC of Dementia	ณ โรงแรมสยามซิตี้
10 - 12 พฤษภาคม 43 น.พ. กิตติพงษ์ คงสมบูรณ์	➤ อบรมระยะสั้น Endocrinology for Pediatricians	ณ วิทยาลัยแพทยศาสตร์ พระมงกุฎเกล้า
10 - 12 พฤษภาคม 43 ผศ.ดร.ภญ. รุ่งตะวัน สุภาพผล ผศ.ดร.วัชรวิวรรณ ทองสะอาด	➤ ประชุมวิชาการประจำปี 2543 หัวข้อ Membrane Transport in Health and Diseases	ณ โรงแรมอมรินทร์ลา구나 จังหวัดพิษณุโลก
18 พฤษภาคม 43 ผศ.น.พ. ณรงค์ชัย ยิ่งศักดิ์มงคล	➤ ประชุมคณะกรรมการ DRGs	ณ คณะแพทยศาสตร์ มหาวิทยาลัยเชียงใหม่
22 - 25 พฤษภาคม 43 ผศ. ภัทตร์เพ็ญ ทิพยมนตรี ดร. ลัดดาวัลย์ นิวทองงาม ผศ.ดร. อรพิน วงศ์สวัสดิ์กุล	➤ อีกรอบรมครู/อาจารย์เพื่อพัฒนาบัณฑิตอุดมคติไทย รุ่นที่ 3	ณ โรงแรมมารวยการ์เด็น
28 พฤษภาคม 43 นางอัจฉรา พันธุ์ศรีมังกร	➤ ประชุมเพื่อแบ่งกลุ่มการดูงาน/ชี้แจงทำความเข้าใจในการไปศึกษาดูงานมหาวิทยาลัยในกำกับของรัฐ ณ มหาวิทยาลัยวลัยลักษณ์ เรื่องการประกันคุณภาพ ของคณะแพทย - ศาสตร์ มหาวิทยาลัยสงขลานครินทร์	ณ ห้องประชุมชั้น 3 อาคารวิจัยและการศึกษาต่อเนื่องฯ

วัน เดือน ปี ชื่อ - สกุล	เรื่อง	สถานที่
27 - 28 พฤษภาคม 48 น.ส. ศุภวรรณ พันธุ์ภักดี	➤ อีกรอบรมหลักสูตรรอกยุทธศาสตร์การจัดการฝึก อบรมที่มีประสิทธิภาพขององค์กร รุ่นที่ 12	ณ โรงแรมอินทรา
14 - 18 มิถุนายน 48 น.พ. อนุรักษ์ ดาวลอย	➤ ประชุมเชิงปฏิบัติการ เรื่อง การจัดทำ ICD- 10 Specialists Task Force และ ICD-10 TM ครั้งที่ 1	ณ โรงแรมเค พี แกรนด์ จังหวัดจันทบุรี
19 - 23 มิถุนายน 48 รศ.น.พ. โยธิน เบญจวงษ์	➤ ประชุมเชิงปฏิบัติการเรื่องผลภาวะของ อากาศในอาคารสาธารณะต่อสุขภาพของ ประชาชน	ณ คณะสาธารณสุขศาสตร์ มหาวิทยาลัยมหิดล
23 - 25 มิถุนายน 48 น.พ. ธรรมบุญ วานิชพงศ์	➤ ประชุมกรรมการดำเนินงาน กลุ่มสถาบัน แพทยศาสตร์ แห่งประเทศไทย	ณ โรงแรมพาวีเลียน ริมน้ำ รีสอร์ท จังหวัดกาญจนบุรี
26 - 28 มิถุนายน 48 ผศ.น.พ. ปริญญา อัครานุรักษ์กุล ผศ.น.พ. ธนวัฒน์ สุวรรณจรัส	➤ อบรมระยะสั้นเรื่อง ระเบียบวิธีวิจัยทาง คลินิก	ณ คณะแพทยศาสตร์ ศิริราชพยาบาล
26 - 28 มิถุนายน 48 ผศ.น.พ. วัลลภ ปานพูนทรัพย์	➤ ประชุมเรื่อง Recent Advance in OB-GYN III (Update in Reproductive Health)	ณ โรงพยาบาลพระมงกุฎเกล้า
28 มิถุนายน 48 ผศ.น.พ. วันชัย บุพพันเทวี	➤ ประชุมเชิงปฏิบัติการเพื่อปรับแนวคิดและ ทิศทางในการจัดทำแผนปฏิบัติการระดับ กระทรวง ทบวง กรม ภายใต้แผนป้องกัน และแก้ไขปัญหาเอดส์ ประจำปีงบประมาณ พ.ศ. 2544	ณ โรงแรมสยามซิตี
29 - 30 มิถุนายน 48 ผศ.น.พ. ปริญญา อัครานุรักษ์กุล ผศ.น.พ. ธนวัฒน์ สุวรรณจรัส	➤ สถิติที่จำเป็นสำหรับการวิจัยทางคลินิก	ณ คณะแพทยศาสตร์ ศิริราชพยาบาล

วัน เดือน ปี ชื่อ - สกุล	เรื่อง	สถานที่
2 - 3 กรกฎาคม 48 รศ.ดร. โกสุม จันทร์ศิริ	➤ การประชุมนานาชาติ เรื่อง การแพทย์แบบ ผสมผสาน	ณ มหาวิทยาลัยหัวเฉียวเฉลิม พระเกียรติ สมุทรปราการ
3 - 7 กรกฎาคม 48 ผศ.ดร.ภญ. รุ่งตะวัน สุภาพผล ดร. ลัดดาวัลย์ นีวทองงาม ผศ.ดร. วัชรวิวรรณ ทองสะอาด ผศ.ดร. ปัทมา ลีวนิช ผศ.ดร. วิไล รัตนดयरมณ	➤ ประชุมสัมมนาวิชาการเชิงปฏิบัติการ เรื่อง กระบวนการวิจัยเพื่อค้นคว้าและพัฒนา ใหม่ : การพัฒนายาจากสมุนไพร	ณ คณะเภสัชศาสตร์ มหาวิทยาลัยมหิดล
6 - 7 กรกฎาคม 48 ศ.น.พ. วุฒิชัย ธนาพงศธร	➤ ประชุมวิชาการกลางปี 2548	ณ โรงแรมเจริญศรี แกรนด์ รอยัล จังหวัดอุดรธานี
12 - 14 กรกฎาคม 48 พ.ญ. ศศิธร รุ่งบรรณพันธ์	➤ อบรมวิชาการต่อมไร้ท่อในเวชปฏิบัติ ครั้งที่ 15	ณ คณะแพทยศาสตร์ โรงพยาบาลรามธิบดี
12 - 14 กรกฎาคม 48 ผศ.น.พ. ธนวัฒน์ สุวรรณจรัส	➤ ประชุมวิชาการด้านจรรยาบรรณทางการแพทย์ นานาชาติ	ณ ศูนย์ฝึกอบรมธนาคารไทย พาณิชย์ จังหวัดเชียงใหม่ และ คณะแพทยศาสตร์ มหาวิทยาลัยเชียงใหม่
14 - 17 กรกฎาคม 48 ผศ.น.พ. ปริญา อัครานุกษ์กุล ผศ.น.พ. ธนวัฒน์ สุวรรณจรัส รศ.น.พ. สมเกียรติ วัฒนศิริชัยกุล น.พ. ฉันทส กลกิจโกวินท์ ศ.น.พ. วุฒิชัย ธนาพงศธร	➤ การประชุมวิชาการประจำปี ครั้งที่ 25	ณ โรงแรมรอยัลคัลฟ์ บีช รีสอร์ท จังหวัดชลบุรี
31 กรกฎาคม 48 รศ.น.พ. โยธิน เบญจวงษ์ ผศ.น.พ. ไพโรจน์ จงบัญญัติเจริญ	➤ การประชุมทางวิชาการของ สอว. ประเทศ ไทย ครั้งที่ 5 เรื่อง Internationalizing Education Standards : Challenges for Thai Universities	ณ มหาวิทยาลัยเกษตรศาสตร์

วัน เดือน ปี ชื่อ - สกุล	เรื่อง	สถานที่
3 สิงหาคม 43 น.พ. ภาวีน พัวพรพงษ์ น.พ. เกษม เรืองรองมรด	➤ การอบรมทางเทคนิคและการนำไปใช้งาน เกี่ยวกับ software program การป้องกัน และควบคุมโรคซัลดีเซียในหญิงตั้งครรภ์ และคู่สมรสและ software program การลง ทะเบียนซัลดีเซีย	ณ อาคารเฉลิมพระบารมี 50 ปี
8 สิงหาคม 43 ผศ.น.พ. เฉลิมชัย บุญยงสิทธิ์พรณ	➤ ประชุมเชิงปฏิบัติการ แนวทางและวิธีการจัด สรรงบประมาณในลักษณะเงินอุดหนุนทั่วไป	ณ โรงแรมโซลทวิน ทาวเวอร์
9 - 11 สิงหาคม 43 น.พ. กิตติพงษ์ คงสมบูรณ์	➤ ประชุมวิชาการประจำปี เรื่อง การส่งเสริม สุขภาพเด็กไทยในสหัสวรรษใหม่	ณ สถาบันสุขภาพเด็กแห่งชาติ มหาราชินี
10 - 11 สิงหาคม 43 รศ.ดร. สมชาย สันติวัฒนกุล น.พ. สมดี รัตนวิบูลย์	➤ การประชุมวิชาการกลางปี	ณ วิทยาลัยแพทยศาสตร์ พระมงกุฎเกล้า
15 - 18 สิงหาคม 43 ท.พ. กายศักดิ์ เรียมรัตนกร น.ส. นันท์ แสงทองศรีกรม นายชัชวาล พรธาดาวิทย์	➤ ประชุมวิชาการเรื่อง ประสิทธิภาพบุคลากร กับการอุดมศึกษาไทยยุคใหม่	ณ โรงแรมดุสิตโอแกลนด์ รีสอร์ท จังหวัดเชียงราย
15 - 17 สิงหาคม 43 รศ.น.พ. สมเกียรติ วัฒนศิริชัยกุล	➤ ประชุมวิชาการสถาบันวิจัยระบบสาธารณสุข- สุข ครั้งที่ 3 เรื่องภูมิปัญญาประชาคม สุข ภาพประชาชาติไทย	ณ ศูนย์นทรการและ การประชุมไบเทค
18 - 18 สิงหาคม 43 น.พ. ภาวีน พัวพรพงษ์	➤ ประชุมวิชาการประจำปี 2543 เรื่อง อนามัยการเจริญพันธุ์ในประเทศไทย สิ่งทำ หายและความคาดหวังในทศวรรษหน้า	ณ โรงแรมเอเชีย
23 - 25 สิงหาคม 43 รศ.ดร. โกสุม จันทร์ศิริ	➤ การประชุมวิชาการประจำปีกระทรวง สาธารณสุข ครั้งที่ 8 และเสนอมผลงาน วิชาการ	ณ โรงแรมโดมอนด์ จังหวัดสงขลา

วัน เดือน ปี ชื่อ - สกุล	เรื่อง	สถานที่
25 - 27 สิงหาคม 43 ศ.น.พ. วุฒิชัย ชนาพงศธร	➤ การสัมมนาเรื่อง รูปแบบเครือข่ายภาคนักบริหารมหาวิทยาลัย เพื่อการพัฒนาการบริหารอุดมศึกษา	ณ โรงแรมดิเอ็มเมอรัลด์ และ โรงแรมรอยัลซิลล์ รีสอร์ทท จังหวัดนครนายก
28 - 30 สิงหาคม 43 อ. มาลัย ทวีโชติภัทร์ อ. เสาวนีย์ ขวัญเลิศจิตต์	➤ ประชุมเชิงปฏิบัติการเรื่อง การทดสอบความไวต่อยาของเชื้อวัณโรค : การประยุกต์ทางคลินิกและเพื่อการพัฒนาใหม่	ณ โรงแรมรอยัลซิตี และ คณะแพทยศิริราชพยาบาล
5 - 8 กันยายน 43 นางอารีรัตน์ ศรีวรรณกุล	➤ การฝึกอบรมเชิงปฏิบัติการ การจัดเตรียมเอกสารในระบบคุณภาพ	ณ อาคารสัมมนาชั้น 3 มหาวิทยาลัยเทคโนโลยีพระจอมเกล้าธนบุรี
8 - 8 กันยายน 43 น.พ. อนุรักษ์ ดาวลอย	➤ ประชุมเชิงปฏิบัติการ เรื่อง การจัดทำ ICD - 10 Specialists Task Force และ ICD - 10 TM ครั้งที่ 2	ณ โรงแรมรอยัลซิลล์ จังหวัดนครนายก
8 - 8 กันยายน 43 ศ.พ.ญ. สุจิตรา จรัสศิลป์	➤ ประชุมวิชาการสุขภาพจิต ปี 2543 เรื่อง สุขภาพจิตดีด้วยอีคิว	ณ โรงแรมดิเอ็มเมอรัลด์
12 กันยายน 43 ท.พ. กจายศักดิ์ เรียมรัตนากร น.ส. ศุภวรรณ พันธุ์ภักดี	➤ การฝึกอบรมการจัดการพลังงาน	ณ อาคารวิจัยและการศึกษา ต่อเนื่องฯ
13 - 14 กันยายน 43 ศ.ดร. วิภาวี อนุพันธ์พิศิษฐ์ ศ.ดร.ภญ. รุ่งตะวัน สุภาพมล อ.ดร. วาสนา สุขุมศิริชาติ	➤ การสัมมนา เรื่อง แนวทางการพัฒนาสมุนไพรของประเทศไทย	ณ โรงแรมมารวยการ์เดนส์
14 - 15 กันยายน 43 น.ส. นันท์ แสงทองศรีกมล	➤ การตรวจติดตามคุณภาพภายใน	ณ อาคารสัมมนาชั้น 3 มหาวิทยาลัยเทคโนโลยีพระจอมเกล้าธนบุรี

วัน เดือน ปี ชื่อ - สกุล	เรื่อง	สถานที่
18 กันยายน 43 นายชัชวาล พรชาตวิทย์	➤ ประชุมสัมมนาเรื่อง การจัดทำงบประมาณ แบบแผนงานและโครงการ	ณ อาคารวิจัยและการศึกษาต่อ เนื่องฯ
20 กันยายน 43 ผศ.น.พ. ธนวัฒน์ สุวรรณจรัส น.พ. วิชาล มหาสิทธิวัฒน์ นายฤทธิชัย อ่อนมิ่ง นายถนอมศักดิ์ ศรีจันทร์ นายสมพจน์ หวลมานพ น.ส. วิศวิยา เนาวนิตี	➤ สัมมนาประชาพิจารณ์เรื่อง ยุทธศาสตร์การ พัฒนาเทคโนโลยีเพื่อการศึกษา ระดับอุดม ศึกษา	ณ โรงแรมอมารี วอเตอร์เกต
22 กันยายน 43 ผศ.น.พ. เฉลิมชัย บุญยสิทธิ์พรณ	➤ ประชุมคณะกรรมการบริหารสมาคมัก บริหารโรงพยาบาลประเทศไทย ครั้งที่ 5/2543	ณ โรงพยาบาลเกษมราษฎร์ ประชาชื่น
25 กันยายน 43 นายสมพจน์ หวลมานพ	➤ การฝึกอบรมเชิงปฏิบัติการจัดทำมาตรฐาน ทางคุณธรรมและจริยธรรม รุ่นที่ 8	ณ สถาบันพัฒนาข้าราชการ พลเรือน จังหวัดนนทบุรี
25 - 29 กันยายน 43 พ.ญ. วิภารัตน์ มนูญการ	➤ ประชุมวิชาการ เรื่อง Immunology in Common Pediatric Practice	ณ คณะแพทยศาสตร์ โรงพยาบาลรามาธิบดี มหาวิทยาลัยมหิดล
30 กันยายน 43 รศ.ดร. ปานสิริ พันธุ์สุวรรณ รศ.ดร. โกสุม จันทร์ศิริ ผศ.ดร. วิภาวี อนุพันธ์พิศิษฐ์	➤ ประชุมวิชาการว่าด้วยความร่วมมือระหว่าง ทบวงมหาวิทยาลัยกับสภาอุตสาหกรรมแห่ง ประเทศไทยในการพัฒนาบุคลากรในภาค อุตสาหกรรมเพื่อการส่งออก	ณ ศูนย์ประชุมแห่งชาติสิริกิติ์

วัน เดือน ปี ชื่อ - สกุล	เรื่อง	สถานที่
ศ.น.พ. วุฒิชัย ธนาพงศธร รศ.ดร. ปานสิริ พันธุ์สุวรรณ ผศ.น.พ. ไพโรจน์ จงบุญฤทธิเจริญ ผศ.น.พ. วิทยา ตันสุวรรณนนท์ ผศ. ภัทตร์เพ็ญ ทิพยมนตรี	➤ อบรมเป็นผู้ตรวจสอบคุณภาพของทบวง มหาวิทยาลัย	สนง. ปลัดทบวงฯ





## **การเข้าร่วมประชุม อบรม สัมมนา งาน** **เสนอผลงานวิจัย ต่างประเทศ**

วัน เดือน ปี ชื่อ - สกุล	เรื่อง	สถานที่
1- 30 ตุลาคม 42 ผศ.ดร. วัชรวิวรรณ ทองสะอาด	➤ <b>ดูงานและร่วมทำวิจัยทางสรีรวิทยา ณ School of Physiology, and Pharmacology, University of New South Wales</b>	เมืองซิดนีย์ ประเทศออสเตรเลีย
10 - 17 ตุลาคม 42 รศ.น.พ. สมเกียรติ วัฒนศิริชัยกุล	➤ <b>ประชุมและเสนอผลงานวิจัย เรื่อง "Hemorrhagic Shock - Induced Intestinal Hypermeability is Ameliorated By Resuscitation with Hypertonic Saline"</b>	ประเทศสหรัฐอเมริกา
12 ตุลาคม - 1 พฤศจิกายน 42 ผศ.ดร. เบญจมาศ ถนอมทรัพย์	➤ <b>ดูงานวิจัย ณ Faculty of Engineering Hiroshima University</b>	ประเทศญี่ปุ่น
25 - 27 ตุลาคม 42 รศ.น.พ. โยธิน เบญจวงษ์	➤ <b>ประชุมวิชาการ The 19<sup>th</sup> UOEH and The 3<sup>rd</sup> IIES International Symposium เรื่อง "Periodic health Examination for Workers"</b>	ณ เมือง Kitakyushu ประเทศญี่ปุ่น
27 ตุลาคม - 2 พฤศจิกายน 42 น.พ. ชรรมนบุญ วานิชพงศ์	➤ <b>ประชุม Masean ครั้งที่ 9</b>	ณ เมืองฮานอย ประเทศเวียดนาม
1 พฤศจิกายน - 30 ธันวาคม 42 ดร. วิไล รัตนดยารมณ	➤ <b>ทำวิจัยเกี่ยวกับ Tissue Electrolytes</b>	ประเทศสหพันธ์ สาธารณรัฐเยอรมัน

วัน เดือน ปี ชื่อ - สกุล	เรื่อง	สถานที่
4 - 9 พฤศจิกายน 42 ศศ.น.พ. สมพร วงศ์อมรรวม	➤ ประชุมวิชาการประจำปี สมาคม โรคไตแห่งประเทศไทย (32 <sup>nd</sup> Meeting of The American Society of Nephrology)	ณ เมืองไมอามี สหรัฐอเมริกา
4-11 พฤศจิกายน 42 อ. สิริภา ช่างศิริกุลชัย	➤ ประชุมวิชาการ เรื่อง "The 32 <sup>th</sup> Annual meeting Scientific Exposition"	ณ เมืองไมอามี สหรัฐอเมริกา
26 - 27 พฤศจิกายน 42 ศศ.น.พ. ณรงค์ชัย ชิ่งศักดิ์มงคล	➤ ประชุม IGSC Postgraduate course	ณ กรุงเอเธนส์ ประเทศกรีซ
28 พฤศจิกายน - 3 ธันวาคม 42 อ.ดร. วาสนา สุขุมศิริชาติ	➤ ประชุมวิชาการนานาชาติ และ เสนอผลงานวิจัยเรื่อง "Discrimination of filarial Brugia sp. Based on the comparison of Hha I repeat, SI1 - exon and Gp 29 PCR - RFLP profile"	ณ เมือง Dunedin ประเทศนิวซีแลนด์
18 - 21 มกราคม 43 น.พ. ชัชวาล ศุภธีรธรรม	➤ ประชุมเรื่อง 8 <sup>th</sup> Live Demonstration Course in Cardiovascular Intervention Conjoint Meeting with ETC Paris	ประเทศสาธารณรัฐสิงคโปร์
7 - 14 กุมภาพันธ์ 43 ศศ.ดร.ภญ. รุ่งตะวัน สุภาพผล	➤ ศึกษาดูงานวิจัย ณ Department of Biotechnology, Graduate School of Engineering, Nagoya University	ณ Nagoya University ประเทศญี่ปุ่น

วัน เดือน ปี ชื่อ - สกุล	เรื่อง	สถานที่
20 - 24 กุมภาพันธ์ 43 และ 18 - 22 เมษายน 43 น.พ. ฉันทัท กลกิจโกวินท์	➤ ประชุมวิชาการเรื่อง การรักษาบาดแผล เผาไหม้ด้วยเทคนิค MEBT (Moist exposed Burn Therapy)	ณ กรุงปักกิ่งสาธารณรัฐ ประชาชนจีน
13 - 16 มีนาคม 43 ยศ.น.พ. วันชัย บุพพันท์	➤ ประชุม 8 <sup>th</sup> Biennial Conference on Antiinfective Agents and Chemotherapy	ณ เมืองมิวนิค ประเทศเยอรมันนี
27 มีนาคม - 19 พฤษภาคม 43 น.พ. นกตล พนอำพน	➤ ดูงานด้านข้อสะโพกและข้อเข่ากับ Prof. R. Ganz ซึ่งเป็นผู้เชี่ยวชาญด้านข้อสะโพก	ณ ภาควิชาออร์โธปิดิกส์ มหาวิทยาลัยเบอร์น ประเทศสวิสเซอร์แลนด์
1 - 30 เมษายน 43 นายชัชวาล พรธาดาวิทย์	➤ ศึกษาดูงานการจัดสัมมนา นานาชาติ ณ SEAMEO Regional Language Center (RELC)	ประเทศสาธารณรัฐสิงคโปร์
23 - 26 เมษายน 43 นางสาวเต็มสุข พงษ์ตน	➤ เข้าร่วมสังเกตการประชุม CONSAL ครั้งที่ 11 และศึกษาดูงาน school of Applied Science, Division of Information Studies Nanyang Technological University, Central library, Nanyang Technological University หอสมุด แห่งชาติ และห้องสมุดประชาชน	ประเทศสาธารณรัฐสิงคโปร์
29 พฤษภาคม - 11 มิถุนายน 43 น.พ. ยุทธนา สาระดี	➤ ประชุม 12 <sup>th</sup> World Congreas of Anaesthesiologists	ณ เมืองมอนทรีออล ประเทศแคนาดา

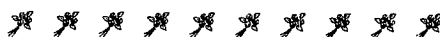

# โครงการอบรมเชิงปฏิบัติการแพทยศาสตรศึกษาพื้นฐาน ครั้งที่ 1/2543



## 1. ชื่อโครงการ

โครงการอบรมเชิงปฏิบัติการ แพทยศาสตรศึกษาพื้นฐานครั้งที่ 1/2543

## 2. หน่วยงานที่รับผิดชอบ

คณะแพทยศาสตร์ มหาวิทยาลัยศรีนครินทรวิโรฒ

## 3. ผู้รับผิดชอบดำเนินการ

คณอนุกรรมการจัดอบรมแพทยศาสตรศึกษา คณะแพทยศาสตร์ มหาวิทยาลัยศรีนครินทรวิโรฒ

## 4. หลักการและเหตุผล

แพทยศาสตรศึกษา เป็นวิชาที่จำเป็นสำหรับบุคลากรทางแพทย์และสาธารณสุข ผู้มีหน้าที่รับผิดชอบจัดการเรียนการสอนหรือการฝึกอบรม โดยเฉพาะอย่างยิ่งการผลิตบัณฑิตแพทย์ ปัจจุบันยังมีบุคลากรที่มีหน้าที่รับผิดชอบทางด้านนี้อีกมากที่ยังขาดประสบการณ์และความรู้ความสามารถรวมทั้งทักษะทางด้านแพทยศาสตรศึกษา ซึ่งอาจเป็นสาเหตุหนึ่งที่ทำให้การจัดการเรียนการสอนไม่บรรลุวัตถุประสงค์ และเกิดประสิทธิผลตามที่คาดไว้

ดังนั้นเพื่อเป็นการเตรียมความพร้อมสำหรับผู้มีหน้าที่รับผิดชอบด้านการจัดการเรียนการสอนของคณะแพทยศาสตร์ มหาวิทยาลัยศรีนครินทรวิโรฒ จึงได้พิจารณาจัดอบรมแพทยศาสตรศึกษาเชิงปฏิบัติการเบื้องต้นขึ้น เพื่อเพิ่มความรู้ ความสามารถ ตลอดจนทักษะและเจตคติที่ดีต่อหน้าที่ ของการเป็นครูแพทย์ที่ดี ให้แก่บุคลากรผู้รับผิดชอบโดยตรง

เนื้อหาหลักสูตรแพทยศาสตรศึกษานี้ มีสาระสำคัญ ๒ ประการ คือ วัตถุประสงค์การศึกษา การจัดการเรียนการสอน การใช้สื่อการสอน การวัดผลและประเมินผล บทบาทครูแพทย์และเวชจริยศาสตร์

ในโครงการนี้ เน้นที่การนำความรู้ที่ได้ไปใช้จริง ๆ สำหรับผู้ที่ไม่เคยอบรมมาก่อน ดังนั้นเพื่อให้การเรียนการสอนในปีการศึกษา 2543 ที่กำลังจะมาถึง มีประสิทธิภาพในการปฏิบัติจริง ๆ ผู้รับผิดชอบโครงการจึงได้ย่อเนื้อหาหลักสูตรให้เหลือแต่ที่จำเป็น และนำไปใช้ได้จริง ผู้สำเร็จการอบรมแพทยศาสตรศึกษา สามารถจะปฏิบัติตามขั้นตอนของการจัดการศึกษาได้อย่างถูกต้อง มีระเบียบ และแบบแผน เป็นผลดีทั้งผู้ให้การศึกษาและผู้รับการศึกษา

## 5. วัตถุประสงค์ของการอบรม

### 5.1 วัตถุประสงค์ทั่วไป

- 5.1.1 เพื่อให้บุคลากรในสังกัดกรมตำรวจ และมหาวิทยาลัยศรีนครินทรวิโรฒ ผู้รับผิดชอบในการจัดการศึกษาฝึกอบรมและค้นคว้าวิจัย สามารถนำความรู้แพทยศาสตรศึกษาไปใช้ในการปฏิบัติงานได้อย่างถูกหลักวิชาการ
- 5.1.2 เพื่อให้ผู้รับผิดชอบจัดการศึกษาหรือฝึกอบรมได้ปฏิบัติงานร่วมกัน และเป็นไปในแนวทางเดียวกันกับสถาบันศึกษาอื่น ๆ

### 5.2 วัตถุประสงค์เฉพาะ

เมื่อเสร็จสิ้นการฝึกอบรมแล้ว ผู้ผ่านการอบรมสามารถ

- 5.2.1 อธิบายบทบาท หน้าที่ และเจตคติที่ดีต่อการเป็นครูแพทย์

- 5.2.2 กำหนดวัตถุประสงค์เชิงพฤติกรรมในระดับหน่วยการสอนที่รับผิดชอบให้สอดคล้องกับวัตถุประสงค์ของหลักสูตร
- 5.2.3 จัดประสบการณ์การเรียนรู้ทั้งในด้านการเลือกเนื้อหาวิชา วิธีสอน การเลือกสื่อการสอนและวัสดุอุปกรณ์ได้อย่างถูกต้องเหมาะสม ตรงตามวัตถุประสงค์ของหลักสูตร
- 5.2.4 สร้างเครื่องมือวัดผลและประเมินผลการศึกษาได้ถูกต้องตามหลักวิชา
- 5.2.5 นำหลักปรัชญาการศึกษามาประยุกต์ใช้ในการจัดการเรียนการสอนได้อย่างมีประสิทธิภาพ
- 5.2.6 อธิบายหลักการ กระบวนการ และขั้นตอนในการวางหลักสูตรได้
- 5.2.7 ระบุปัญหา วิเคราะห์ปัญหา เลือกวิธีแก้ปัญหา และดำเนินการแก้ไขปัญหาการสอนที่อยู่ในความรับผิดชอบได้
- 5.2.8 มีมนุษยสัมพันธ์ที่ดีในการทำงานเป็นทีม

#### 6. ระยะเวลาการอบรม และกำหนดการอบรม

ระหว่างวันจันทร์ที่ 14 กุมภาพันธ์ ถึง วันศุกร์ที่ 18 กุมภาพันธ์ 2543 รวม 5 วัน

#### 7. คุณสมบัติของผู้เข้ารับการอบรม

- 7.1 สำเร็จการศึกษาแพทยศาสตรบัณฑิต
- 7.2 เป็นผู้ที่มีมติชอบจัดการเรียนการสอน และประเมินผลในหลักสูตรแพทยศาสตรศึกษา
- 7.3 เป็นอาจารย์ หรืออาจารย์พิเศษของคณะแพทยศาสตร์ มหาวิทยาลัยศรีนครินทรวิโรฒ
- 7.4 ไม่เคยผ่านการอบรมแพทยศาสตรศึกษาพื้นฐานมาก่อน

#### 8. ผู้เข้าอบรม

8.1 คณะแพทยศาสตร์ มหาวิทยาลัยศรีนครินทรวิโรฒ	25	คน
8.2 สำนักงานตำรวจแห่งชาติ	8	คน
8.3 วิทยากร	8	คน
8.4 วิทยากรผู้ช่วย	2	คน

#### 9. ผู้เข้าร่วมอบรม

9.1 เจ้าหน้าที่	8	คน
-----------------	---	----

#### 10. สถานที่จัดการอบรม

นิจิกอล์ฟ รีสอร์ท จังหวัดกาญจนบุรี

#### 11. วิธีการอบรม

การอบรมจะจัดในรูปของการบรรยาย สัมมนากลุ่มย่อย การซักถามและตอบปัญหา การสาธิต การฝึกสอน และฝึกปฏิบัติ

#### 12. การประเมินผล

การประเมินผลการฝึกอบรม จะประเมินผลใน 3 ลักษณะ คือ

- 12.1 การประเมินผู้เข้ารับการอบรม โดยวิทยากรและผู้จัดการอบรม
- 12.2 การประเมินผลประจำวันโดยผู้เข้ารับการอบรม
- 12.3 การประเมินผลโครงการอบรม

### 13. งบประมาณดำเนินการ

หมวดงบประมาณรายจ่าย

#### 1. หมวดรายจ่ายอื่นโครงการอบรมแพทยศาสตรศึกษาเชิงปฏิบัติการ

##### 1.1 ค่าอาหาร

1.1.1	อาหารกลางวัน	5 มื้อ ๆ ละ 180 บาท	เป็นเงิน 2,100 บาท/คน
1.1.2	อาหารเย็น	4 มื้อ ๆ ละ 200 บาท	จำนวน 47 คน (2,100X47)
1.1.3	อาหารว่าง	8 มื้อ ๆ ละ 50 บาท	
		รวมค่าอาหารทั้งหมดเป็นเงินทั้งสิ้น	98,700 บาท

12. ค่าที่พัก 4 คืน จำนวน 47 คน  
(จำนวน 24 ห้อง ๆ ละ 1,000 บาทต่อคืน ที่พักคู่) 98,000 บาท

1.3 ค่าตอบแทนวิทยากร 8,000 บาท

1.4 ค่าใช้จ่ายในการเดินทางล่วงหน้าของอาจารย์ 2 คน  
และเจ้าหน้าที่ 4 คน 2,340 บาท

1.5 ค่าใช้จ่ายพนักงานขับรถคนขับ ค่าน้ำมันรถ 1,000 บาท

1.6 ค่าห้องพักอาจารย์ และเจ้าหน้าที่ที่เดินทางล่วงหน้า 1 วัน  
เพื่อดูแลความเรียบร้อยก่อนประชุม 3,000 บาท

1.7 ค่าน้ำมันเชื้อเพลิงรถตู้ 2,000 บาท

1.8 ค่าเบี้ยเลี้ยงพนักงานขับรถตู้ และค่ารถรับจ้าง 800 บาท

1.9 ค่าเอกสารในการประชุม 2,000 บาท

1.10 ค่าใช้จ่ายเบ็ดเตล็ดอื่น ๆ 1,360 บาท

รวมประมาณการรายจ่ายทั้งสิ้น 213,000 บาท  
(สองแสนหนึ่งหมื่นสามพันบาทถ้วน)

### 14. ตารางการอบรม

ดูรายละเอียดเอกสารแนบท้าย

### 15. ผลที่คาดว่าจะได้รับ

- 15.1 ผู้ผ่านการอบรมจะมีความรู้ ความสามารถ และประสบการณ์ในเรื่องการวางแผนการเรียนการสอน การจัดการเรียนการสอน การเลือกสื่อการสอน การวัดผลและประเมินผลอันจะเป็นแนวทางในการพัฒนาคุณภาพการศึกษา และการฝึกอบรมที่อยู่ในความรับผิดชอบให้มีประสิทธิภาพมากยิ่งขึ้น
- 15.2 ผู้ผ่านการอบรมสามารถนำหลักวิชาแพทยศาสตรศึกษาไปประยุกต์ใช้ในการปฏิบัติงานให้บังเกิดผลดีแก่หน่วยราชการ ที่ต้นสังกัดอยู่ และสามารถเป็นวิทยากรหลักสูตรการศึกษา หรือการฝึกอบรมให้แก่หน่วยราชการ
- 15.3 ผู้ผ่านการอบรมสามารถพัฒนาตนเองให้เป็นอาจารย์แพทย์ที่ดีได้
- 15.4 การประสานงานและความร่วมมือที่ดีระหว่างบุคลากรจากหน่วยงานต่าง ๆ ที่เข้าร่วมในการอบรม



# การจัดการ

ตารางที่ 1 นิสิตแพทย์ มศว รุ่นที่ 1 - ปัจจุบัน จำแนกตามวิธีคัดเลือกเข้าศึกษา

นิสิตแพทย์/ปีที่เข้าศึกษา	คัดเลือกจากทบวง	สอบตรง	รวม
รุ่นที่ 1 (2528)	20	20	40
รุ่นที่ 2 (2529)	23	18	39
รุ่นที่ 3 (2530)	23	14	37
รุ่นที่ 4 (2531)	27	12	39
รุ่นที่ 5 (2532)	30	6	36
รุ่นที่ 6 (2533)	34	9	43
รุ่นที่ 7 (2534)	28	13	39
รุ่นที่ 8 (2535)	46	14	62
รุ่นที่ 9 (2536)	47	30	77
รุ่นที่ 10 (2537)	48	30	78
รุ่นที่ 11 (2538)	29	28	57
รุ่นที่ 12 (2539)	30	31	61
รุ่นที่ 13 (2540)	48	35	83
รุ่นที่ 14 (2541)	45	47	92
รุ่นที่ 15 (2542)	58	31	89
รุ่นที่ 16 (2543)	50	41	91
<b>รวม</b>	<b>588</b>	<b>377</b>	<b>963</b>

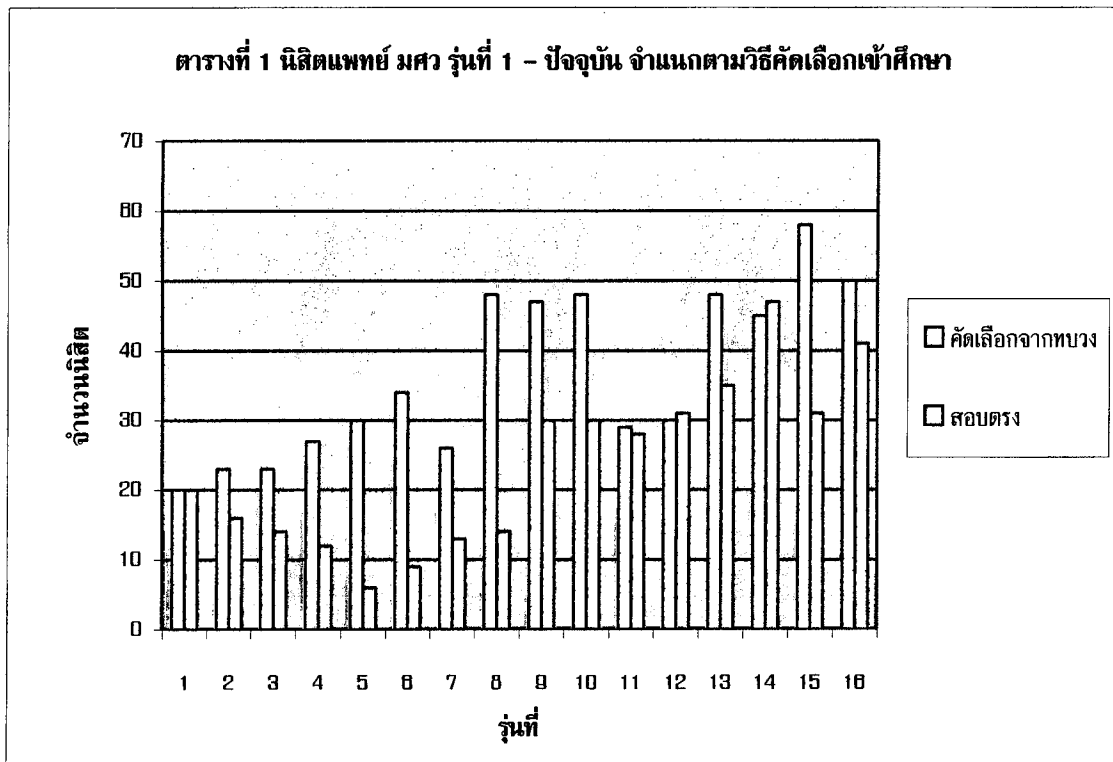



ตารางที่ 2 จำนวนบัณฑิตแพทย์ที่สำเร็จการศึกษามาถึงปัจจุบัน

จำนวนนิสิตแพทย์/ปีการศึกษาที่จบ	ชาย	หญิง	รวม
รุ่นที่ 1 (2533)	25	12	37
รุ่นที่ 2 (2534)	27	10	37
รุ่นที่ 3 (2535)	30	7	37
รุ่นที่ 4 (2536)	28	9	37
รุ่นที่ 5 (2537)	16	12	28
รุ่นที่ 6 (2538)	25	19	44
รุ่นที่ 7 (2539)	19	19	38
รุ่นที่ 8 (2540)	30	29	59
รุ่นที่ 9 (2541)	37	39	76
รุ่นที่ 10 (2542)	25	42	67
<b>รวม</b>	<b>261</b>	<b>201</b>	<b>462</b>

แผนภูมิแสดง : บัณฑิตแพทย์ที่สำเร็จการศึกษามาถึงปัจจุบัน

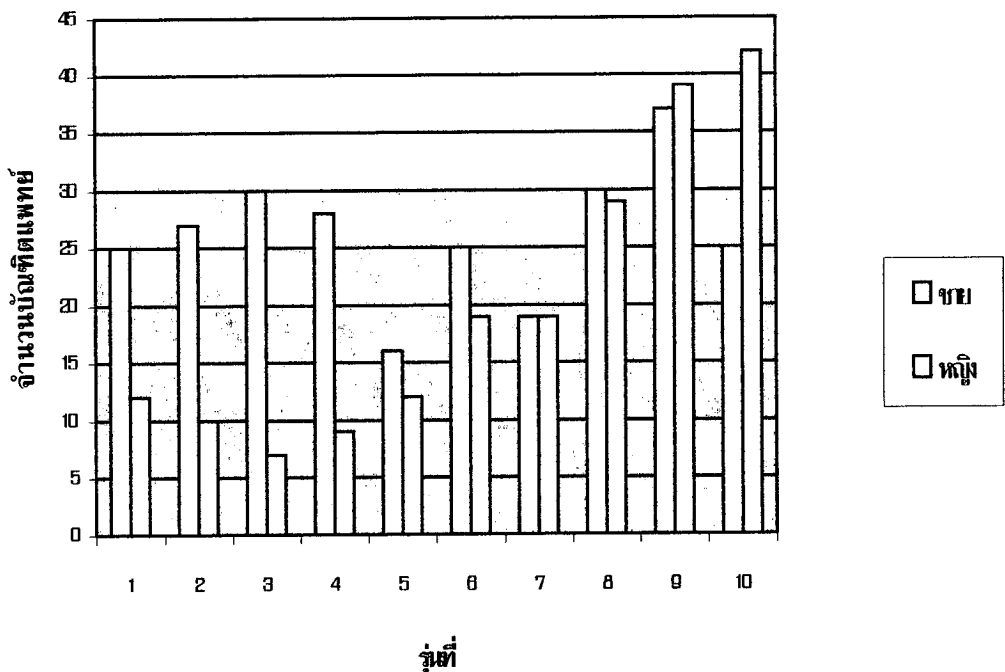

## ทุนการศึกษา คณะแพทยศาสตร์ ปีการศึกษา 2543

- |   |   |
|---|---|
| 1. มูลนิธิ ศ.ดร. แถบ นิละนิตี   | ➤ รางวัลเกียรติบัตรผู้ได้รับคะแนนเฉลี่ยสูงสุดในระดับชั้นปีที่ 1   |
| 2. ทุน "ศ.น.พ.วสันต์ จงเจษฎ์"   | ➤ จำนวน 1 ทุน ๆ ละ 3,000 บาท  |
| 3. ทุน "ภูมิพล"   | ➤ จำนวน 1 ทุน ๆ ละ 8,000 บาท  |
| 4. ทุน "มูลนิธิวิบูลย์อายุรเวท"   | ➤ จำนวน 2 ทุน ๆ ละ 9,000 บาท  |
| 5. ทุน "ไอศถศภา"  | ➤ จำนวน 2 ทุน<br>ทุนละ 10,000 บาท จำนวน 1 ทุน<br>ทุนละ 30,000 บาท จำนวน 1 ทุน                                   |
| 8. ทุน "เอ. ไอ. เอ." "มูลนิธิช่วยเหลือผู้ขาดแคลน<br>ณ พระบรมราชูปถัมภ์" | ➤ จำนวน 3 ทุน ๆ ละ 8,000 บาท  |
| 7. ทุน "การศึกษา มศว"   | ➤ จำนวน 4 ทุน ๆ ละ 5,000 บาท  |
| 8. ทุน "พระครูปลัดฯ"  | ➤ จำนวน 1 ทุน ๆ ละ 14,400 บาท   |
| 9. ทุนรัชกาลที่ 7   | ➤ จำนวน 2 ทุน ๆ ละ 8,000 บาท  |
| 10. ทุนบุญรอดบริวเวอรี่ จำกัด   | ➤ จำนวน 1 ทุน ๆ ละ 10,000 บาท   |
| 11. ทุน "จอห์นสัน ฯ"  | ➤ จำนวน 3 ทุน ๆ<br>ทุนละ 20,000 บาท จำนวน 1 ทุน<br>ทุนละ 15,000 บาท จำนวน 1 ทุน<br>ทุนละ 10,000 บาท จำนวน 1 ทุน |
| 12. ทุน "อินเดีย"   | ➤ จำนวน 1 ทุน ๆ ละ 35,000 บาท   |
| 13. ทุนอาหารกลางวัน   | ➤ จำนวน 7 ทุน (คู่มืออาหารกลางวัน)  |
| 14. ทุนการศึกษาสำหรับนิสิตแบบต่อเนื่อง                                  | ➤ จำนวน 1 ทุน ๆ ละ 10,000 บาท   |
| 15. ทุนการศึกษาสำหรับนิสิตที่ยากไร้ (ไม่ต่อเนื่อง)                      | ➤ จำนวน 17 ทุน<br>ทุนละ 15,000 บาท จำนวน 1 ทุน<br>ทุนละ 10,000 บาท จำนวน 9 ทุน<br>ทุนละ 5,000 บาท จำนวน 7 ทุน   |
| 16. ทุนซีดีแบ็งก์   | ➤ จำนวน 3 ทุน ๆ ละ 50,000 บาท ตลอดปีการศึกษา  |
| 17. ทุนสำนักงานสลากกินแบ่งรัฐบาล<br>ประจำปีการศึกษา 2543                | ➤ จำนวน 1 ทุน ๆ ละ 20,000 บาท   |

- |   |                              |
|---|------------------------------|
| 18. ทุนหลวงสวัสดิ์สารศาสตร์พหุติ ประจำปีการศึกษา 2548 | ➤ จำนวน 1 ทุน ๑ ละ 5,000 บาท |
| 19. ทุน มยุรี สุขสวัสดิ์                              | ➤ จำนวน 1 ทุน ๑ ละ 5,000 บาท |
| 20. ทุนหลวงปู่พระพรหมคุณาภรณ์                         | ➤ จำนวน 1 ทุน ๑ ละ 5,000 บาท |
| 21. ทุนยุทธสารประสิทธิ์                               | ➤ จำนวน 1 ทุน ๑ ละ 5,000 บาท |
| 22. ทุน ศาสตราจารย์ ดร. สาโรช บัวศรี                  | ➤ จำนวน 1 ทุน ๑ ละ 5,000 บาท |





**อาจารย์ผู้สอนดีเด่น**

**ผศ. น.พ. ธนวัฒน์ สุวรรณจรัส**

**ตำแหน่ง ผู้ช่วยศาสตราจารย์ 7**

**วุฒิการศึกษา**

- 2540 นิเทศศาสตรมหาบัณฑิต สาขาการสื่อสารมวลชน คณะนิเทศศาสตร์ จุฬาลงกรณ์มหาวิทยาลัย
- 2537 วุฒิบัตรทางการแพทย์ สาขาศัลยศาสตร์ยูโรวิทยา คณะแพทยศาสตร์โรงพยาบาล รามาธิบดี มหาวิทยาลัยมหิดล
- 2537 Fellow of Royal College of Surgeon of Thailand (FRCST)
- 2537 Fellow of International Royal College of Surgeon
- 2535 ประกาศนียบัตรชั้นสูงทางการแพทย์คลินิก สาขาศัลยศาสตร์ คณะแพทยศาสตร์โรงพยาบาลรามาธิบดี มหาวิทยาลัยมหิดล
- 2529 แพทยศาสตรบัณฑิต (เกียรตินิยมอันดับ 2) คณะแพทยศาสตร์ศิริราชพยาบาล มหาวิทยาลัยมหิดล
- 2527 วิทยาศาสตรบัณฑิต สาขาวิชาเอกคณิตศาสตร์ วิชาโทคอมพิวเตอร์ คณะวิทยาศาสตร์ มหาวิทยาลัยรามคำแหง

**หน่วยงานที่สังกัด** ภาควิชาศัลยศาสตร์ คณะแพทยศาสตร์

**ประวัติการทำงาน**

- เริ่มรับราชการที่ มหาวิทยาลัยศรีนครินทรวิโรฒ เมื่อวันที่ 4 กรกฎาคม 2537
- 4 กรกฎาคม 2537 อาจารย์ ระดับ 6 ภาควิชาศัลยศาสตร์
- 12 กันยายน 2539 - ผู้ช่วยศาสตราจารย์ 7 คณะแพทยศาสตร์ มคว
- ปัจจุบัน ภาควิชาศัลยศาสตร์ คณะแพทยศาสตร์ มคว



อาจารย์ผู้สอนดีเด่น  
อาจารย์อานาจ แพร้ตกุล

ตำแหน่ง อาจารย์ระดับ 6

วุฒิการศึกษา

- 2530 ปริญญาโท จุฬาลงกรณ์มหาวิทยาลัย INDIANA UNIV. USA.
- 2524 ปริญญาตรี จุฬาลงกรณ์มหาวิทยาลัย INDIANA UNIV. USA.
- 2520 ปริญญาตรี เคมี - จุฬาลงกรณ์มหาวิทยาลัย LUCKNOW UNIV. INDIA

หน่วยงานที่สังกัด ภาควิชาจุลชีววิทยา คณะแพทยศาสตร์

ประวัติการทำงาน

- เริ่มรับราชการที่ มหาวิทยาลัยศรีนครินทรวิโรฒ เมื่อวันที่ 26 สิงหาคม 2539  
26 สิงหาคม 2539 อาจารย์ ระดับ 5 ภาควิชาจุลชีววิทยา  
คณะแพทยศาสตร์ มศว
- 1 ตุลาคม 2543 - อาจารย์ ระดับ 6 ภาควิชาจุลชีววิทยา  
ปัจจุบัน คณะแพทยศาสตร์ มศว

งานที่ได้รับมอบหมาย

- งานบริหาร  
2543 ดำรงตำแหน่งรองหัวหน้าภาควิชาจุลชีววิทยา
- งานด้านการเรียนการสอน  
ร่วมสอนวิชาจุลชีววิทยา นิสิตแพทย์ คณะแพทยศาสตร์  
จุฬาลงกรณ์มหาวิทยาลัย นิสิตทันตแพทย์ คณะทันตแพทยศาสตร์  
และนิสิตเภสัช คณะเภสัชศาสตร์  
จุฬาลงกรณ์มหาวิทยาลัย นิสิตพยาบาล คณะพยาบาลศาสตร์

### สรุปเหตุผลที่ได้รับคะแนนสูงสุด

- มีความเชี่ยวชาญในการสอน มี Style การสอนที่น่าสนใจ ไม่น่าเบื่อ
- เข้าใจนิสิต สอนและเน้นในสิ่งที่ควรรู้ มีอุปกรณ์ประกอบการสอนที่ทำให้นิสิตเข้าใจเนื้อหาได้เหมาะสม
- ทุ่มเหตุการณ์เรียนการสอนแบบสุดตัว ตั้งใจ มีความมุ่งมั่น
- เอาใจใส่ในทุกเรื่อง ประทับใจในการสอน มีความเป็นกันเอง
- การใช้เสียงชัดเจน เข้าใจง่าย
- เป็นแบบอย่างที่ดีให้นิสิต ปฏิบัติจริยธรรมคุณธรรมให้นิสิต
- เนื้อหาไม่ฟุ่มเฟือย เพราะนักเรียนย่อมต้องการ "ครู" มากกว่า "นักวิชาการ"
- เตรียมการได้ดีมากทั้งก่อนและหลังสอน
- คุณสมบัติครบถ้วนทั้ง 2 ข้อที่ให้ไว้ เป็นอาจารย์ที่ Perfect มาก
- ใช้เวลาในการตอบคำถามนิสิต เข้าใจนิสิตว่าต้องการอะไร ตอบคำถามได้ clear อบรมนิสิต
- รับฟังความคิดเห็นมากมายนเลย เป็นแบบอย่างของอาจารย์ที่ดี
- เนื้อหาที่สอนมีความชัดเจน มีการจัดรูปแบบการสอนที่ง่ายต่อการเข้าใจการจำ
- เต็มใจและเข้าใจเมื่อเด็กมีปัญหาปรึกษา ทั้ง ๆ ที่ไม่มีความจำเป็นต้องทำแบบนั้น





**บุคลากรผู้ให้บริการดีเด่น**  
**นางสาววนิดา วัฒนะ**

**ตำแหน่ง**                      นักวิชาการพัสดุ ระดับ 4

**วุฒิการศึกษาสูงสุด**

ปริญญาตรี ศิลปศาสตรบัณฑิต สาขาการจัดการทั่วไป  
สถาบันราชภัฏสวนดุสิต

**ประวัติการทำงาน**

เริ่มรับราชการที่	มหาวิทยาลัยศรีนครินทรวิโรฒ	เมื่อวันที่ 16 สิงหาคม 2532
16 สิงหาคม 2532	เจ้าหน้าที่พัสดุ ระดับ 1	งานคลังและพัสดุ คณะแพทยศาสตร์ มคว
1 ตุลาคม 2534	เจ้าหน้าที่พัสดุ ระดับ 2	งานคลังและพัสดุ คณะแพทยศาสตร์ มคว
1 กันยายน 2535	พนักงานพัสดุ ระดับ 2	งานคลังและพัสดุ คณะแพทยศาสตร์ มคว
1 กรกฎาคม 2537	พนักงานพัสดุ ระดับ 3	งานคลังและพัสดุ คณะแพทยศาสตร์ มคว
1 ตุลาคม 2538	พนักงานพัสดุ ระดับ 4	งานคลังและพัสดุ คณะแพทยศาสตร์ มคว
12 มกราคม 2543	นักวิชาการพัสดุ ระดับ 4	งานคลังและพัสดุ คณะแพทยศาสตร์ มคว



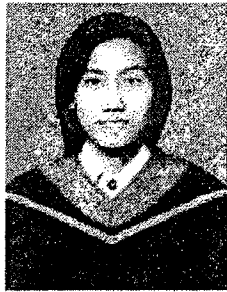

นิตินิตแพทย์ที่ได้รับโล่เกียรติคุณ  
นางสาวศรพิน ไทรกุล

ประวัติการศึกษา

🏆	พ.ศ. 2527 - 2532	ศึกษาระดับชั้นประถมศึกษาปีที่ 1 - 6	โรงเรียนสมถวิล
🏆	พ.ศ. 2532 - 2534	ศึกษาระดับมัธยมศึกษาปีที่ 1 - 3	โรงเรียนศรีวิกรม์
🏆	พ.ศ. 2535 - 2537	ศึกษาระดับมัธยมศึกษาปีที่ 4 - 6	โรงเรียนราชวินิต มัธยม
🏆	พ.ศ. 2538 - 2543	ศึกษาระดับมหาวิทยาลัย	คณะแพทยศาสตร์ มศว

เกียรติประวัติ - กิจกรรม

โรงเรียนศรีวิกรม์

- 🏆 แข่งขันตอบปัญหาวิทยาศาสตร์ ชนะเลิศอันดับ 1 (พ.ศ. 2534)
- 🏆 เข้าร่วมวงดุริยางค์ โรงเรียน 3 ปี (เล่นแมโลเดียน)

โรงเรียนราชวินิตมัธยม

- 🏆 รางวัลทุนเรียนดี พระราชทานจากพระบรมโอรสาธิราชสยามมกุฎราชกุมาร ประจำปี 2535 - 2537 และรางวัลคะแนนสูงสุดรวม 3 ปี
- 🏆 แข่งขันตอบปัญหา ณ โรงเรียนราชินี ชนะเลิศอันดับ 1
- 🏆 เข้าค่ายอบรมภาษาอังกฤษร่วมกับนักเรียนแลกเปลี่ยนจากต่างประเทศ

คณะแพทยศาสตร์ มศว

- 🏆 เข้าร่วมเป็นคณะกรรมการสโมสรนิตินิตฯ ปี 2538 - 2539
- 🏆 รองประธานสโมสรฝ่ายพรีคลินิก ปี 2540
- 🏆 ประธานสโมสรฯ ปี 2542
- 🏆 รางวัลเยาวชนดีเด่น จากยุวพุทธจักษุสมาคม ปี 2540
- 🏆 เข้าร่วมการประชุมวิชาการเป็นผู้นำ มหาวิทยาลัยเชียงใหม่ ปี 2542
- 🏆 เข้าร่วมกีฬาคณะแพทย์สัมพันธ์ทั่วประเทศ
- 🏆 รางวัลนิตินิตแพทย์ที่ได้รับโล่เกียรติคุณ ปี 2543



# การวิจัย

---

📖 📖 ผลงานวิจัยที่ตีพิมพ์เผยแพร่ 📖 📖

หน่วยงาน/ผู้ดำเนินการ	เรื่อง	ชื่อวารสาร
<b>ภาควิชากายวิภาคศาสตร์</b>		
ดร.อุดมศรี โข้วพิฑฒพรชัย	✍ Ultrastructive of oocytes and follicular cell of Achatinafulica.	J.Electron Micros Soc Thailand.
	✍ Development and seasonal changes in reproductive system of Achatinafulica.	J.Sci Soc. Thailand.
	✍ Spermogenesis in Achatina fulica revealed by electron microscopy	J.Med.Appl. Malacol.
<b>อ.รักขวรรณ พูนคำ</b>		
	✍ Cerebral Microvascular Architecture in the common tree shrew (Tupaia glis) Revealed by Plastic corrosion casts	Microscopy research and technique 50:411-481 (2000)
	✍ Angioarchitecture of the Common Tree Shrew Lung as Revealed by Light and Scanning Electron Microscopy	J.E.M.S.T. Vol.14 No1 op. 9-15,2000
<b>ภาควิชาจักษุ โสต ศอ นาสิก ลาริงชีวิทยา</b>		
รศ.น.พ.ชัยรัตน์ นีรันดร์รัตน์	✍ การรักษานอนกรนด้วยเลเซอร์	Medica! Journal of Srinakharinvirot
	✍ การรักษานอนกรนและหยุดหายใจขณะหลับ	Annual Meeting Otolaryngology Head Neck Surgery
<b>ภาควิชาจิตเวชศาสตร์</b>		
Chanpattana W., Chakrabhand S., Sackeim HA., etal.	✍ Continuation ECT in treatment - resistant schizophrenia : a controlled study.	Journal of ECT 1999;15:178 -192.

หน่วยงาน/ผู้ดำเนินการ	เรื่อง	ชื่อวารสาร
Chanpattana W.,	✍ Combined ECT and clozapine therapy in treatment – resistant mania.	Journal of ECT 2000;18 : 204-7.
Chanpattana W., and Chakrabhand S.,	✍ Seizure threshold changes during acute and maintenance ECT in schizophrenic patients.	German Journal of Psychiatry 2000;3:25-38
Chanpattana W., Buppanharun W., Chakrabhand S., et al.	✍ Effects of stimulus intensity on the efficacy of bilateral ECT in schizophrenia : a preliminary study.	Biological Psychiatry 2000;48: 222 - 8
Chanpattana W., Buppanharun W., Chakrabhand S., et al.	✍ Seizure threshold rise during ECT in schizophrenic patients.	Psychiatry Research 2000;98-31-40
Chanpattana W.,	✍ ECT knowledge in psychiatrists, psychiatry residents, and medical students : effect of training.	J Med Assoc Thai 1999;82:818-825
Chanpattana W.,	✍ ECT in schizophrenia.	วารสารสมาคมจิตแพทย์แห่งประเทศไทย 1999;44:158 - 170
Chanpattana W.,	✍ The use of stabilization period in ECT research in Schizophrenia : I. A pilot study.	J Med Assoc Thai 1999;82:1193-9
Chanpattana W., Chakrabhand S., Techkasem P., et al.	✍ Seizure threshold in ECT : II. Dose – titration vs. Age and Half age methods.	J med Assoc Thai 2000;83:278-8
Chanpattana W., Chakrabhand S., Kitaroonchai W. et al.	✍ Seizure threshold in ECT : I. Initial seizure threshold.	J Med Assoc Thai 2000;83:529-35

หน่วยงาน/ผู้ดำเนินการ	เรื่อง	ชื่อวารสาร
Chanpattana W.,	✍ Maintenance ECT in treatment – resistant schizophrenia.	J Med Assoc Thai 2000;83:857-82
Chanpattana W., Yatapootanon W., Techakasem p., et al.	✍ Seizure threshold in ECT : III. A long – term study.	J Med Assoc Thai 2000;83:748-55
Chanpattana W., Buppanharun W., Chanrabhand S.	✍ Seizure threshold in electroconvulsive therapy : Differences between instruments.	วารสารสมาคมจิตแพทย์แห่งประเทศไทย 2000 ; 45 : 145 - 53
ผศ.พ.ญ.วันเพ็ญ สุจริตต์วัฒนการ	✍ Platelet serotonin receptor in schizophrenic patients with and without neuroleptic treatment	Psychiatric Research 2000 ; 96 : 41 - 50
ผศ.พ.ญ.นิจวรรณ อึ้งรังษีโสภณ	✍ ผู้ป่วยพยายามฆ่าตัวตายที่มา รับการรักษาในวชิรพยาบาล	เวชสาร คณะแพทยศาสตร์ มคว
<b>ภาควิชาจุลชีววิทยา</b>		
ผศ.ดร.เบญจมาศ ถนอมทรัพย์	✍ Differential Diagnosis of human Lymphatic Filariasis using PCR – RFLP	Molecular cell Probe 2000;14:41- 48
<b>ภาควิชาชีวเคมี</b>		
Lertlit P., Choopayak C., Udomsangpetch R., Chansiri K., and Mungkornkarn C.,	✍ The mitochondrial cytochrome oxidase subunit III gene and protein sequence analysis in chloroquine - resistant Plasmodium falciparum.	J Biochem . Molec Biol Biophy 3 : 161-170 (1999)
Thanomsab B., Chansiri K., Sarataphan N., and Phantana S.,	✍ Differential diagnosis of human lymphatic filariasis using PCR – RFLP	Molec. Cell. Probes. 14 : 41 – 48 (2000)

หน่วยงาน/ผู้ดำเนินการ	เรื่อง	ชื่อวารสาร
Watanapokasin Y.,	Relative quantitation of mRNA in $\beta$ - thalassemia/Hb E using real - time polymerase chain reaction.	Hemoglobin (2000)
<b>ภาควิชาเภสัชวิทยา</b>		
ดร.สุวรา วัฒนพิทยกุล	Endothelial dysfunction and peroxynitrite formation are early events in angiotensin - induced cardiovascular disorders.	FASEBJ. 2000 ; 14(2) : 271- 8
ผศ.ดร.วิไล รัตนदारมณี	Effect of magnesium - l - aspartate hydrochloride supplements in pregnant sows.	MAGNESIUM - BULLETIN 2000; 22 (2) : 39 - 44
Pinweha S., Suwantamee J., Dangdongjai J., Boongird P., Chantharaksri U., Kovitrapong P., Phivthong - ngam L., Sanvarinda Y.,	Lipid peroxidation and tocopherol in blood of patient with Parkinson's disease.	Thai J Phamacol 2000;22:104-113
<b>ภาควิชาเวชศาสตร์ป้องกันและสังคม</b>		
รศ.น.พ.โยธิน เบญจวงษ์	Lead Exposure and Health Impacts Among Automobile Radiator Repairers in Thailand	วารสารเวชศาสตร์สิ่งแวดล้อมปีที่ 1 ฉบับที่ 2 พ.ศ. 2542 หน้า 228 - 233
<b>ภาควิชาศัลยศาสตร์</b>		
Wattanasirichaigoon S.,	Effect of ischemic preconditioning and the role of adenosine on ischemia /reperfusion - induced intestinal epithelial hyper - permeability An in vivo study in the rat small Intestine	SHOCK ;12(2000)

# ใบแทรก 63/1

## 📖 📖 ผลงานวิจัยที่ตีพิมพ์เผยแพร่ 📖 📖

หน่วยงาน/ผู้ดำเนินการ	เรื่อง	ชื่อวารสาร
ภาควิชาพยาธิวิทยา ดร. รัชนี อัครรุ่งนิรันดร์	✍ Human embryonic zeta – globin chains ในเลือดสายสะดือทารก	เวชสารคณะแพทยศาสตร์ มคว ปีที่ 8 ฉบับที่ 2 ธันวาคม 2542
อ. วีรวรรณ เล็กสกุลไชย	✍ GC – MS analysis of methamphetamine impurities : Reactivity of (+) or (-) - Chlorocphedrine and cis – or trans – 1, 2 dimethyl – 3 phenylaziridine.	J ANAL Toxicol 24:2000:802-805



หน่วยงาน/ผู้ดำเนินการ	เรื่อง	ชื่อวารสาร
Wattanasirichaigoon S., Fredric D. G. and Robert H. R.	✍ Hyperdynamic Circulation in Portal hypertension : A Comparative Model of Arterio - Venous Fistula.	Medical Hypotheses : 53 (Oct) (2000)
<b>ภาควิชาสรีรวิทยา</b>		
ผศ.ดร.ภญ. รุ่งตะวัน สุภาพผล	✍ โลโปโซม (2) : ในทางเภสัชวิทยา	วชิรเวชสาร 2000 ; 44(2):181-197
ผศ.ดร. ฉัตรศรี เดชะปัญญา	✍ Insulin stimulates transepithelial sodium transport by activation of a protein phosphatase that increases Na - K ATPase activity in endometrial epithelial cells	Journal of General Physiology ; 1998 ; 114 : 561 - 574
<b>ภาควิชาสูติศาสตร์ - นรีเวชวิทยา</b>		
น.พ. ภาวิน พัทธพงษ์	✍ ผลการตั้งครรภ์ที่มีภาวะแท้ง คุกคามในช่วงไตรมาสแรก ซึ่ง ตรวจพบการเต้นหัวใจตัวอ่อน หรือทารกโดยใช้คลื่นเสียง ความถี่สูง	เวชสาร คณะแพทยศาสตร์ มคว ปีที่ 7 ฉบับที่ 1 เมษายน 2543 หน้า 1 - 8
<b>ภาควิชาอายุรศาสตร์</b>		
ผศ.น.พ. สมพร วงศ์อมรรตม	✍ Coexistent human immunodeficiency virus infectious in Systemic lupus ery thrematosus: casereport	เวชสาร คณะแพทยศาสตร์ มคว ปีที่ 7 ฉบับที่ 18 เมษายน 2543 หน้า 28 - 34
พ.ญ. ศศิธร รุ่งบรรณพันธ์	✍ Chraacteristics of patients admitted with diabetic ketoacidosis in medical wards : A 1 year prospective study at Ramathibodi hospital.	รามธิบดีเวชสาร 2000 ; 23 : 52
<b>ภาควิชาออร์โธปิดิกส์</b>		
อ. วันชัย จารุสมบัติ ผศ.น.พ. นิยม ละออบภักษิณ	✍ ระยะห่างระหว่าง Transverse carpal l igament กับ superficial palmar arch. The safety zone between the transverse carpal ligament and superficial palmar arch.	ผลการวิจัยทางการแพทย์ เพื่อประกอบ การสอบหนังสืออนุมัติ แสดงความรู้ ความชำนาญการประกอบวิชาชีพเวชกรรม สาขา ศัลยศาสตร์ออร์โธปิดิกส์ ของแพทย์ สภา, หน้า 1 - 8 , 2543

## ๔ งานวิจัยและสิ่งประดิษฐ์

หน่วยงาน/หัวหน้าโครงการ	ชื่อโครงการ	จำนวนเงิน	แหล่งทุน
<b>ภาควิชากุมารเวชศาสตร์</b>			
ยศ.น.พ. มนต์รี อุดมแพทยกุล พ.ญ. อุไรวรรณ จารุโณทัย	☑ Cutaneous Manifestation in children with HIV Infection	-	ทุนส่วนตัว
<b>ภาควิชาจักษุ โสต ศอ นาสิก ลาริงซ์วิทยา</b>			
รศ.น.พ. ชัยรัตน์ นีรันตรรัตน์	☑ รักษาอาการนอนกรนด้วยคลื่นวิทยุ	-	ทุนศิริพยาบาล
	☑ รักษาอาการแน่นจมูกด้วยคลื่นวิทยุ	-	ทุนศิริพยาบาล
	☑ การผ่าตัดบริเวณคอหอยส่วนล่าง เพื่อรักษาการหยุดหายใจขณะหลับ	-	ทุนศิริพยาบาล
	☑ การผ่าตัดบริเวณโพรงจมูกและผนังกันจมูกด้วยเลเซอร์	-	ทุนศิริพยาบาล
<b>ภาควิชาจิตเวชศาสตร์</b>			
ยศ.พ.ญ. สุจิตรา จรัสศิลป์	☑ ผลของการปฏิบัติสมาธิวิปัสสนาที่มีต่อปัญหาทางจิตเวช	-	ทุนส่วนตัว
รศ.นพ. วรวัฒน์ จันทรพัฒนะ	☑ ECT in treatment – resistant schizophrenia	-	สกว
<b>ภาควิชาจุลชีววิทยา</b>			
อ. ปิยะธิดา ตั้งธีรวัฒน์	☑ การตรวจหาแอนติบอดีชนิดต่างๆ ที่จำเพาะต่อเชื้อมาลาเรียชนิดพลาซิมูม ระยะเลือดในผู้ป่วยมาลาเรีย	200,000	เงินอุดหนุนวิจัย งบประมาณแผ่นดิน มศว
<b>ภาควิชาชีวเคมี</b>			
รศ.ดร. โกลุม จันทรศิริ	☑ Survey of hemoparasite in human and animals in Pakpree district Nakhon nayok	40,000	งบประมาณเงินรายได้



หน่วยงาน/หัวหน้าโครงการ	ชื่อโครงการ	จำนวนเงิน	แหล่งทุน
รศ.ดร. โกสุม จันทศิริ	☑ Detection of Plasmodium falciparum and Wuchereria bancrofti infected blood sample using MPCR	484,000	NSTDA
ผศ.ดร. ยูดี วัฒนโกศาติน	☑ Citric acid production from starch by protease – negative mutant strain of A – niger	244,000	งบประมาณแผ่นดิน
	☑ Hemoglobin F – switching in vitro : the development of rapid screening of r – globin synthesis and clinical correlates.	1,500,000	สกว
อ.ดร. วาสนา สุขุมศิริชาติ	☑ การจำแนกสายพันธุ์เฉพาะ และหายีนบ่งบอกการต้านทาน ยาปฏิชีวนะของเชื้อวัณโรค	245,000	งบประมาณแผ่นดิน
	☑ การวิเคราะห์จีโนมและตรวจหาโปรตีนยับยั้งขบวนการ apoptosis จากเยื่อหุ้มเซลล์เม็ดเลือดขาวในผู้ป่วยมะเร็ง	400,000	สกว
<b>ภาควิชาเภสัชวิทยา</b>			
ผศ.ดร. ปัทมา ลีวนิช	☑ การใช้กัมมันต์ในการรักษาโรคกระเพาะ	-	สวทช
ดร. ลัดดาวัลย์ มิวทองงาม	☑ การศึกษากลไกของตัวรับยั้ง เอนไซม์ cyclooxygenase ต่อพยาธิสภาพของการเกิดโรคหลอดเลือดแข็งตัวในกระต่าย	170,000	งบประมาณแผ่นดิน
	☑ การศึกษากลไกของกาวเครือขาวต่อระบบหัวใจและหลอดเลือด	-	ทุนส่วนตัว

หน่วยงาน/หัวหน้าโครงการ	ชื่อโครงการ	จำนวนเงิน	แหล่งทุน
<b>ภาควิชาวิสัญญีวิทยา</b>			
ผศ.พ.ญ. สมัญญา ทิศวิภาต รศ.ดร. สมชาย สันติวัฒนกุล น.พ. ชัยพฤกษ์ กุสุมาพรรณโณ อ. วุฒินันท์ ภู่มณี ผศ.น.พ. วันชัย บุพพันเหรียญ นางสาวสุภาพร วิวัฒนากุล	☑ The prevalence of hepatitis C infection in patients presented for anesthesia and suegery	-	งบประมาณแผ่นดิน
ผศ.พ.ญ. สมัญญา ทิศวิภาต อ. ประยุทธ์ ศิริวงศ์ อ. ขาญปริษา จันทรจำนง น.พ. ชัยพฤกษ์ กุสุมาพรรณโณ พ.ญ. กณภัทร วุฒิพงศ์	☑ Local anesthesia for hemorrhoid - ectomy reduces postoperative urinary retention in comparison with low dose spinal anesthesia	-	-
<b>ภาควิชาเวชศาสตร์ป้องกันและสังคม</b>			
รศ.น.พ. โยชิน เบญจวัง	☑ Lead Exposure and Health Impacts Among Automobile Radiator Repairers in Thailand	300,000	กองทุนเงินทดแทน
<b>ภาควิชาสรีรวิทยา</b>			
ผศ.ดร.ภญ. รุ่งตะวัน สุภาพผล	☑ฤทธิ์การต้านมะเร็งของนมขี้ผึ้ง	300,000	งบประมาณแผ่นดิน
ผศ.ดร. ฉัตรศรี เดชะปัญญา	☑ บทบาทของแคลเซียมต่อการขนส่งไอออนในเซลล์เยื่อมดลูก	400,000/2ปี	สกว
	☑ ผลของสารบราราคอลในการลดความเครียด	90,000	งบประมาณเงินรายได้
ผศ.ดร. วัชรวิรรณ ทองสะอาด	☑ การศึกษาการให้บราราคอลอย่างต่อเนื่องต่อการสังเคราะห์เอนไซม์ในตับของหนูขาว	150,000	งบประมาณแผ่นดิน
อ. พรรณี หนูชื้อตรง	☑ ผลของนมขี้ผึ้งต่อกระบวนการเพอร์ออกซิเดชันของไขมันในหนูที่เป็นโรคเบาหวาน	300,000	งบประมาณแผ่นดิน

# ใบแทรก 67/1

## งานวิจัยและสิ่งประดิษฐ์

หน่วยงาน/หัวหน้าโครงการ	ชื่อโครงการ	จำนวนเงิน	แหล่งทุน
<b>ภาควิชาพยาธิวิทยา</b>			
รศ.ดร. สมชาย สันติวัฒนกุล	✓ ความชุกของการติดเชื้อไวรัสตับอักเสบบี ในผู้ป่วยที่รับบริการการให้ยาระงับความรู้สึก และผ่าตัด	220,000	งบประมาณแผ่นดิน
	✓ การศึกษาความหลากหลายทางสายพันธุ์ของเชื้อ โมโคแบคทีเรียม ทูเบอคูโลซิส โดยวิธี PCR – RAPD	200,000	งบประมาณแผ่นดิน
	✓ การจำแนกสายพันธุ์เฉพาะและเสาะหายีนบ่งบอกการต้านทานยาปฏิชีวนะของเชื้อวัณโรค	245,000	งบประมาณแผ่นดิน
ดร. รัชณี อัครรุ่งนรินทร์	✓ การเรียนการสอนเวชจริยศาสตร์ ของสองคณะแพทย - ศาสตร์ แรกของไทย	-	-
อ. วีรวรรณ เล็กสกุลไชย	✓ ผลการรบกวนของอนุทินซ์ ของยาล้างในการตรวจวิเคราะห์ยาบ้า ด้วยวิธี Immunoassay	20,000	งบประมาณเงินรายได้



หน่วยงาน/หัวหน้าโครงการ	ชื่อโครงการ	จำนวนเงิน	แหล่งทุน
ภาควิชาสัตตศาสตร์ - นรีเวชวิทยา น.พ. เกษม เรืองรองมรกต	สไลด์แปฟสมียร์ที่มีปริมาณ เซลล์พอเพียงที่ได้จากการใช้ Spatula ที่ทำด้วย สเตนเลส และไม้	20,000	งบประมาณเงินรายได้



# การบริการวิชาการแก่สังคม

## ❁❁ การเป็นวิทยากร ❁❁

ภาควิชา/ชื่อ - สกุล	เรื่อง	สถานที่/หน่วยงานที่รับผิดชอบ
<b>ภาควิชากุมารเวชศาสตร์</b> น.พ. สรวุฒิ พงศ์โรจน์เฒ่า	⇒ Respiratory care  ⇒ Interstitial lung	ร.พ.ศิริกิตต์ กองทัพอากาศ ร.พ.รามธิบดี
<b>ภาควิชาจักษุ โสต ศอ นาสิก ลาริงซ์วิทยา</b> รศ.น.พ. ชัยรัตน์ นิรันดร์รัตน์	⇒ การนอนกรน ⇒ ภูมิแพ้ ⇒ การนอนกรนการหยุดหายใจขณะหลับ	ITV, ช่อง 9 (สุขภาพคนเมือง) ราชวิทยาลัย โสต ศอ นาสิกฯ
<b>ภาควิชาจิตเวชศาสตร์</b> ศ.พ.ญ. สุจิตรา จรัสศิลป์	⇒ Complementary therapy  ⇒ การส่งเสริมสุขภาพจิตที่ดีภายในโรงเรียน ⇒ รายการคลินิก 101.5  ⇒ รายการใส่ใจในชีวิต  ⇒ รายวิชาการดูแลรักษาสุขภาพเบื้องต้นสำหรับนิสิตคณะอื่น ๆ ⇒ รายการสัญญาณมหาชน  ⇒ รายการประทีปส่องธรรม  ⇒ ความตายและการเตรียมตัวตายในสังคมไทย ⇒ โครงการพัฒนาคุณภาพชีวิตนิสิตแพทย์	วิทยาลัยพยาบาล สภากาชาดไทย  โรงเรียนวัดราชาธิวาส  สถานีวิทยุแห่งจุฬาลงกรณ์มหาวิทยาลัย  บริษัท ไอทีวี จำกัด (มหาชน)  คณะแพทยศาสตร์ มศว  บริษัท ดีทอล์ค  สถานีโทรทัศน์ช่อง 8 อสมท.  มูลนิธิหมอชาวบ้าน  คณะแพทยศาสตร์ วพบ และ มศว
รศ.น.พ. วรวัฒน์ จันทร์พัฒนา	⇒ การรักษาด้วยไฟฟ้า  ⇒ การประชุมเชิงปฏิบัติการ การรักษาด้วยไฟฟ้า	ภาควิชาจิตเวชศาสตร์ คณะแพทยศาสตร์ ม.ขอนแก่น  ภาควิชาจิตเวชศาสตร์ คณะแพทยศาสตร์ มศว

ภาควิชา/ชื่อ - สกุล	เรื่อง	สถานที่/หน่วยงานที่รับผิดชอบ
มศ.พ.ญ. วันเพ็ญ อรุณรัตน์	⇒ ให้ความรู้ประชาชน เรื่อง dementia	ร.พ.กลาง
มศ.พ.ญ. นิจวรรณ อึ้งรังษีโสภณ	⇒ เพื่อคุณภาพชีวิตผู้ป่วยอัลไซเมอร์ ⇒ จิตวิทยาในการให้ปรึกษาแก่ผู้ติดเชื้อโรคเอดส์	วชิรพยาบาล สำนักงานอัยการสูงสุด
<b>ภาควิชาชีวเคมี</b>		
รศ.ดร. โกสุม จันทร์ศิริ	⇒ "Molecular biology of Plasmodium" ⇒ "Biochemistry of parasites" ⇒ "Molecular phylogenetics of parasites" ⇒ "Molecular biology of parasites"	คณะเภสัชศาสตร์ ม.มหิดล คณะสัตวแพทยศาสตร์ จุฬาฯ คณะสัตวแพทยศาสตร์ จุฬาฯ คณะเภสัชศาสตร์ ม.มหิดล
มศ.ดร. ยวดี วัฒนโกศาติน	⇒ หลักการพูดสัมมนา	คณะเทคนิคการแพทย์ ม.รังสิต
มศ.ดร. ชัยณรงค์ วงศ์ธีรทรัพย์	⇒ ประชุมเชิงปฏิบัติการนานาชาติ Molecular Diagnosis of shrimp virus in the Asia region	สำนักงานวิทยาศาสตร์ และพัฒนาเทคโนโลยีแห่งชาติ และ ม.มหิดล
<b>ภาควิชาเภสัชวิทยา</b>		
มศ.ดร. วิไล รัตนดาราภรณ์	⇒ PANEL DISCUSSION : เทคนิคและสื่อการสอน ในการอบรมแพทยศาสตรศึกษา พื้นฐานเชิงปฏิบัติการ ครั้งที่ 1/2543	ณ นิธิโกธรีฮอเทลแอนด์คันทรีคลับ จ.กาญจนบุรี จัดโดยคณะแพทยศาสตร์ มศว, วิทยาลัยแพทยศาสตร์ กรุงเทพมหานครและวชิรพยาบาล
ดร. ถัดดาวลัย นิวทองงาม	⇒ การฆ่าตัวตาย ทางออกที่ถูกต้องหรือ ⇒ เทคนิคการให้คำปรึกษาทางโทรศัพท์ ⇒ การพูดคุยเพื่อช่วยเหลือผู้ฆ่าตัวตาย	ร.ร.อิมพีเรียลคิงส์ปาร์ค สโมสรรอตารี กรุงเทพเบญจสิริ ร.พ.พระศรีมหาโพธิ์อุบลราชธานี สำนักงานสวัสดิการ กทม.
<b>ภาควิชาวิสัญญีวิทยา</b>		
น.พ. ยุทธนา สวาสดิ	⇒ สอนบรรยายในการอบรมฟื้นฟูวิชาการของวิสัญญีพยาบาล ในหัวข้อ TURP syndrome	ราชวิทยาลัยวิสัญญีแพทย์แห่งประเทศไทย

ภาควิชา/ชื่อ - สกุล	เรื่อง	สถานที่/หน่วยงานที่รับผิดชอบ
น.พ. ชัยพฤกษ์ กุสุมาพรณโณ	⇒ การอบรมแพทยศาสตรศึกษาเชิงปฏิบัติ การ	สำนักงานแพทย์ กทม จ.กาญจนบุรี
	⇒ การอบรมแพทยศาสตรศึกษาเชิงปฏิบัติ การ	สำนักงานแพทย์ กทม จ.สระบุรี
<b>ภาควิชาเวชศาสตร์ป้องกันและสังคม</b>		
รศ.น.พ. โยธิน เบญจวิง	⇒ อาชีวเวชศาสตร์ "โรคพิษโลหะหนัก"	อาคารกรมการแพทย์กรมการแพทย์เชิงรุกโดยสำนักพัฒนาการแพทย์ กรมการแพทย์ กระทรวงสาธารณสุข และสำนักงานประกันสังคมกระทรวงแรงงานและสวัสดิการสังคม
	⇒ โรคพิษตะกั่ว	สถานีโทรทัศน์ ช่อง 3 เชิญโดยสำนักงานประกันสังคม กระทรวงแรงงานและสวัสดิการสังคม
	⇒ การเตรียมตัวไปศึกษาต่อต่างประเทศ และเทคนิคการหาทุน	ห้องประชุมคุณหญิงดวงภากรธรรมภานิชดี สหุติกรรมชั้น 4 วิทยาลัยแพทยศาสตร์ กรุงเทพมหานคร และวชิรพยาบาล
<b>ภาควิชาศัลยศาสตร์</b>		
ผศ.น.พ. ณรงค์ชัย ยี่งคักดีมงคล	⇒ การบาดเจ็บที่ศีรษะ, ทรวงอกและช่องท้องในนักกีฬา	วชิรพยาบาล นิสิตปริญญาโท คณะวิทยาศาสตร์ การกีฬา มศว อองครักษ์
<b>ภาควิชาสูติศาสตร์ - นรีเวชวิทยา</b>		
น.พ. ภาวิน พัวพรพงษ์	⇒ ภาวะกระดูกพรุนในวัยทอง	ห้องประชุมชั้น 5 ดึกสูติกรรม วชิรพยาบาล
	⇒ การดูแลการคลอด	ห้องประชุมชั้น 2 ศูนย์การแพทย์สมเด็จพระเทพรัตนราชสุดาฯ
	⇒ ความรู้ประสบการณ์และปัญหาในการทำงานในโรงพยาบาล	ห้องประชุมชั้น 9 ดึกกายวิภาคศาสตร์ มศว
<b>ภาควิชาอายุรศาสตร์</b>		
ผศ.พ.ญ. พูนพงศ์ หุตะโชค	⇒ รายงานผู้ป่วยเนื้องอกที่ต่อมหมวกไตทั้ง 2 ข้าง	การประชุมวิชาการ วชิรพยาบาล
	⇒ โครงการ DAWN PROIECT (หลักสูตรการดูแลผู้ป่วยเบาหวานให้ปลอดภัยโรคแทรกซ้อน)	อาคารเฉลิมพระบารมี จัดโดยบริษัท AVENTIS



ภาควิชา/ชื่อ - สกุล	เรื่อง	สถานที่/หน่วยงานที่รับผิดชอบ
น.พ. สมพร วงศ์อมรรต	⇒ Transforming growth factor- $\beta$ and the kidney	วิhirพยาบาล/สมาคมโรคไตแห่งประเทศไทย
น.พ. สิทธิชัย อุกฤษฏาน	⇒ CORE LECTURE นิสิตแพทย์ ปี ๒ เรื่อง ปวดข้อ ⇒ ตอบปัญหาทางวิทยุรายการ "พบหมอ เรื่องโรคเก๊าท์"	ห้องเรียนรวม วพบ ชั้น ๒ ตึกคัลยกรรมกระดูก/ภาควิชาออร์โธปิดิกส์ คณะแพทยศาสตร์ มศว สถานีวิทยุพลปตอ./กองพลทหารปืนใหญ่ต่อสู้ อากาศยาน
ผศ.พ.ญ. สุวิรากร โอภาสวงศ์	⇒ OCCUPATIONAL DERMATOSES โรคผิวหนังจากการประกอบอาชีพ NATURAL LATEX ALLERGY	สำนักพัฒนาวิชาการ กรมการแพทย์ วิทยาลัยแพทยศาสตร์ กรุงเทพมหานคร ภาควิชาชีวเคมีจุฬาลงกรณ์มหาวิทยาลัย
พ.ญ. ศศิธร รุ่งบรรณพันธ์	⇒ การดูแลผู้ป่วยเบาหวานในช่วงผ่าตัด ⇒ โรคไทรอยด์	ภาควิชาวิสัญญีวิทยา ภาควิชาเภสัชวิทยา มศว
ภาควิชาออร์โธปิดิกส์ ผศ.น.พ. นิยม ละออบักษิน	⇒ FRACTURE LOWER EXTREMITY ⇒ Fracture Upper extremity	ภาควิชากายวิภาคศาสตร์



# ใบแทรก 74/1

## ❁❁ การเป็นวิทยากร ❁❁

ภาควิชา/ชื่อ - สกุล

เรื่อง

สถานที่/หน่วยงานที่รับผิดชอบ

### ภาควิชาพยาธิวิทยา

รศ.ดร. สมชาย สันติวัฒนกุล	⇒ Acute lymphoproliferative disorders and CLL	คณะเทคนิคการแพทย์ มหาวิทยาลัยรังสิต
	⇒ chronic myeloproliferative disorders	คณะเทคนิคการแพทย์ มหาวิทยาลัยรังสิต
	⇒ Immunological marker	คณะเทคนิคการแพทย์ มหาวิทยาลัยรังสิต
รศ. รัชนี อัครรุ่งนิรันดร์	⇒ สอนวิชาเวชจักษุศาสตร์ 2 สัปดาห์	คณะแพทยศาสตร์ มศว และวิทยาลัยแพทย- ศาสตร์กรุงเทพมหานคร และวชิรพยาบาล
	⇒ อาจารย์พิเศษสอนพยาธิวิทยาคลินิก	วิทยาลัยแพทยศาสตร์กรุงเทพมหานคร และ วชิรพยาบาล มหาวิทยาลัยมหิดล
	⇒ อาจารย์พิเศษคณะเภสัชศาสตร์	คณะเภสัชศาสตร์ มศว จังหวัดนครนายก
น.พ. สมบัติ รัตนิบูล	⇒ Effusion	คณะเทคนิคการแพทย์ มหาวิทยาลัยธรรมศาสตร์
	⇒ Hematology in clinical pathology	คณะเภสัชศาสตร์ มศว
	⇒ Pathophysiology of hematology	คณะพยาบาลศาสตร์ มศว



งานเฉพาะกิจของมหาวิทยาลัย

ภาควิชา/ชื่อ - สกุล

ประเภทงาน

ภาควิชากายวิภาคศาสตร์

ดร. อุดมศรี โชว์พิทศพชัย

- ⇒ งานพระราชทานเพลิงศพ แต่ผู้อุทิศร่างกายเพื่อการศึกษา ปี 2543
- ⇒ งานพระราชทานปริญญาบัตร ของมหาวิทยาลัย ปี 2543
- ⇒ งานค่ายกิจกรรมโครงการพัฒนาอัจฉริยภาพทางวิทยาศาสตร์สำหรับเด็กและเยาวชน

อ. ศรีรัฐ ภัทธีรณจิต

- ⇒ งานพระราชทานเพลิงศพ แต่ผู้อุทิศร่างกายเพื่อการศึกษา ปี 2543

อ. รักขวรรณ พูนคำ

- ⇒ งานพระราชทานเพลิงศพ แต่ผู้อุทิศร่างกายเพื่อการศึกษา ปี 2543

อ. ชาริณี สวัสดิ์พาณิชย์

- ⇒ งานพระราชทานเพลิงศพ แต่ผู้อุทิศร่างกายเพื่อการศึกษา ปี 2543

ภาควิชาจักษุ โสต ศอ นาสิก ลาริงซ์วิทยา

รศ.น.พ. ชัยรัตน์ นีรันตรรัตน์

- ⇒ บรรณาธิการ เวชสารคณะแพทยศาสตร์ มคว

ภาควิชาจิตเวชศาสตร์

ผศ.พ.ญ. สุจิตรา จริสศิลป์

- ⇒ กรรมการสอบคัดเลือกบุคคลเพื่อรับเข้าเป็นนิสิตคณะแพทยศาสตร์
- ⇒ อาจารย์ที่ปรึกษานิสิตแพทย์ชั้นปีที่ 4 คณะแพทยศาสตร์ มคว
- ⇒ ร่วมงานในพิธีวันไหว้ครู
- ⇒ ร่วมงานในพิธีปฐมเทศ นิสิตแพทย์ชั้นปีที่ 4
- ⇒ ร่วมงานในพิธีปัจฉิมโอวาทนิสิตแพทย์ ชั้นปีที่ ๑
- ⇒ ร่วมงานในพิธีมอบใบอนุญาตประกอบวิชาชีพเวชกรรม
- ⇒ ร่วมงานในพิธีมอบเสื้อกาวน์ให้นิสิตแพทย์ชั้นปีที่ ๑

ผศ.พ.ญ. วันเพ็ญ ชูรัตต์วันฉกา

- ⇒ ประชุมให้ทุนการศึกษานิสิตแพทย์
- ⇒ มอบเสื้อกาวน์แก่นิสิตแพทย์
- ⇒ สอบสัมภาษณ์นิสิตแพทย์เอ็นทรานซ์
- ⇒ วันสถาปนาคณะแพทยศาสตร์
- ⇒ ประชุมขอครุภัณฑ์ศูนย์การแพทย์
- ⇒ ประชุมพิธีไหว้ครู

ผศ.พ.ญ. นิจรีญา อึ้งรังษีโสภณ

- ⇒ คณะกรรมการกองบรรณาธิการเวชสาร คณะแพทยศาสตร์

## ภาควิชา/ชื่อ - สกุล

## ประเภทงาน

### ภาควิชาจุลชีววิทยา

ผศ.ดร. เบญจมาศ ฉนวนทรัพย์

- ⇒ สอนนิสิตคณะทันตแพทยศาสตร์
- ⇒ สอนนิสิตคณะเภสัชศาสตร์
- ⇒ สอนนิสิตคณะพยาบาลศาสตร์

### ภาควิชาชีวเคมี

รศ.ดร. โกสุม จันทร์ศิริ

- ⇒ งานวันสมเด็จพระเทพฯ
- ⇒ งานกีฬามหาวิทยาลัย "องค์กรเกมส์"
- ⇒ กิจกรรมค่ายวิทยาศาสตร์ โครงการพัฒนาอัจฉริยภาพทางวิทยาศาสตร์สำหรับเด็ก และเยาวชน
- ⇒ กรรมการจัดงานวันมหิดล

ผศ.ดร. ยูวดี วัฒนโกศลสิน

- ⇒ กรรมการสอบสัมภาษณ์การให้ทุนนิสิต

ผศ.ดร. ชัยณรงค์ วงศ์ธีรทรัพย์

- ⇒ กรรมการดำเนินงานพระราชทานปริญญาบัตร

### ภาควิชาเภสัชวิทยา

ผศ.ดร. อรพิน วงศ์สวัสดิ์กุล

- ⇒ กรรมการฝ่ายจัดนิสิตตั้งแถวรับและส่งเสด็จพระราชดำเนินตามคำสั่งมหาวิทยาลัยศรีนครินทรวิโรฒ ที่ 2009/2543
- ⇒ กรรมการฝ่ายจัดแถว นำแถว จัดที่นั่ง และควบคุมบัณฑิตในหอประชุมตามคำสั่ง มศว ที่ 2009/2543

ดร. ลัดดาวัลย์ นิวทองงาม

- ⇒ กรรมการสอบคัดเลือกบุคคลเพื่อเข้ารับเป็นนิสิต ประจำปีการศึกษา 2543
- ⇒ คณะทำงานจัดทำค่ายกิจกรรมโครงการพัฒนาอัจฉริยภาพทางวิทยาศาสตร์สำหรับเด็กและเยาวชน
- ⇒ ผู้ตรวจสอบคุณภาพในระดับภาควิชา

### ภาควิชารังสีวิทยา

ผศ.น.พ. วิชิต ธีลษศิธร

- ⇒ กรรมการกำหนดรายละเอียดคุณลักษณะครุภัณฑ์ทางรังสีวิทยา
- ⇒ กรรมการเปิดซองประกวดราคาครุภัณฑ์ทางรังสีวิทยา

รศ.น.พ. โยธิน เบญจวงษ์

- ⇒ กรรมการเกี่ยวกับการสอบคัดเลือกบุคคลเพื่อรับเข้าเป็นนิสิต ประจำปีการศึกษา 2543 ตามคำสั่งมหาวิทยาลัย ลงวันที่ 14 ธันวาคม 2542
- ⇒ กรรมการวิเทศสัมพันธ์ มหาวิทยาลัยศรีนครินทรวิโรฒ ตามคำสั่งมหาวิทยาลัย ที่ 1348/2543 ลงวันที่ 9 สิงหาคม 2543

# ใบแทรก 77/1

## งานเฉพาะกิจของมหาวิทยาลัย

ภาควิชา/ชื่อ - สกุล

ประเภทงาน

ภาควิชาพยาบาลวิทยา

รศ.ดร. สมชาย สันติวัฒนกุล

- ⇒ ปีกจิตภาวนา หลวงพ่อทูน
- ⇒ ปฐมนิเทศ นิสิตชั้นปีที่ 1 ณ ศูนย์องค์กรัก
- ⇒ งานพระราชทานปริญญาฯ

รศ. รัชนี อัครรุ่งนรินทร์

- ⇒ กรรมการตรวจสอบคุณภาพการศึกษาภายในภาควิชาทันตกรรมสำหรับเด็ก และทันตกรรมป้องกัน
- ⇒ กรรมการตรวจร่างกายบุคคลเพื่อรับเข้าเป็นนิสิตระดับปริญญาตรี ปีที่ 1 คณะแพทยศาสตร์ และพยาบาล มศว
- ⇒ กรรมการสอบสัมภาษณ์บุคคลเพื่อรับเข้าเป็นนิสิตระดับปริญญาตรีปีที่ 1 คณะแพทยศาสตร์ มศว
- ⇒ กรรมการเปิดซองสอบราคา และตรวจรับพัสดุ ตามคำสั่งคณะแพทยศาสตร์ มศว
- ⇒ กรรมการสอบสัมภาษณ์ และประเมินผลการปฏิบัติงานของข้าราชการ และลูกจ้างชั่วคราวของภาควิชา พยาธิวิทยา
- ⇒ กรรมการพิจารณาทุนการศึกษาของนิสิต คณะแพทยศาสตร์ มศว
- ⇒ รองประธานอนุกรรมการฝ่ายอาจารย์ที่ปรึกษา และกิจกรรมนิสิต
- ⇒ กรรมการประกันคุณภาพของภาควิชา คณะฯ และมหาวิทยาลัย



**ภาควิชา/ชื่อ - สกุล**

**ประเภทงาน**

**ภาควิชาศัลยศาสตร์**

ผศ.น.พ. ณรงค์ชัย ยี่งักดีมงคล

- ⇒ งานกีฬามหาวิทยาลัย "องรัักษ์เกมส์" ฝ่ายการแพทย์
- ⇒ งานปฐมนิเทศน์ผลิตใหม่
- ⇒ โครงการทอดผ้าป่าช่วยชาติ หลวงตามหาบัวญาณสัมปันโน
- ⇒ โครงการปราชญ์ ผู้ทรงศีล

**ภาควิชาสรีรวิทยา**

ผศ. ภักตร์เพ็ญ ทิพยมนตรี

- ⇒ เป็นกรรมการในพิธีพระราชทานปริญญาบัตร

ผศ.ดร.ภญ. รุ่งตะวัน สุภาพผล

- ⇒ เป็นกรรมการในพิธีพระราชทานปริญญาบัตร

**ภาควิชาสูติศาสตร์ - นรีเวชวิทยา**

น.พ. เกษม เรืองรองมรดก

- ⇒ รองประธานอนุกรรมการฝ่ายที่หก การดำเนินงานในการจัดโครงการปฐมนิเทศน์ และต้อนรับนิสิตใหม่
- ⇒ กรรมการจัดงานวันมหิดล
- ⇒ อนุกรรมการฝ่ายประชาสัมพันธ์ในการเตรียมการ เปิดศูนย์การแพทย์
- ⇒ อนุกรรมการฝ่ายจัดกิจกรรม ณ ศูนย์การแพทย์ คณะกรรมการจัดงานวันสถาปนา คณะแพทยศาสตร์ ครบรอบ 15 ปี

น.พ. กาวิน พัวพรพงษ์

- ⇒ กรรมการฝ่ายปฐมพยาบาลงานพิธีพระราชทานปริญญาเกิตติมศักดิ์ และปริญญาบัตร
- ⇒ อนุกรรมการฝ่ายรักษาพยาบาล จัดงานโครงการฝึกปฏิบัติภาวนากับหลวงพ่อกุศลฯ
- ⇒ อนุกรรมการฝ่ายรักษาพยาบาล จัดงานโครงการปฐมนิเทศน์และต้อนรับนิสิตใหม่

**ภาควิชาอายุรศาสตร์**

ผศ.พ.ญ. สุวิภากร โอภาสวงศ์

- ⇒ คณะกรรมการดำเนินงานพิธีพระราชทานปริญญาบัตรฝ่ายปฐมพยาบาล
- ⇒ ออกหน่วยแพทย์เคลื่อนที่ วันสถาปนาคณะแพทยศาสตร์

**ภาควิชาออร์โธปิดิกส์**

ผศ.น.พ. นิยม ละออบกัษิณ

- ⇒ กรรมการประกันคุณภาพ



## ❀❀ การเป็นกรรมการวิชาการตามสถาบันต่าง ๆ ❀❀

ภาควิชา/ชื่อ – สกุล	พ. เดือน ปี	เรื่อง	หน่วยงานที่เชิญเป็นกรรมการ
<b>ภาควิชาจิตเวชศาสตร์</b>			
ผศ.พ.ญ. สุจิตรา จรัสศิลป์	2543	⇒ กรรมการเวชสาร คณะแพทยศาสตร์ มศว	คณะแพทยศาสตร์ มศว
<b>ภาควิชาชีวเคมี</b>			
รศ.ดร. โกสุม จันทร์ศิริ	28 ก.พ. 43	⇒ กรรมการสาขาทรัพยากรจุลินทรีย์	สถาบันวิจัยและพัฒนา แห่ง ม.เกษตรศาสตร์
	2543	⇒ กรรมการวิชาการสาขาชีวเคมี	สาขาชีวเคมี แห่ง ปทท
	2543	⇒ กรรมการสมาคมภูมิศาสตร์แห่งประเทศไทย	สมาคมภูมิศาสตร์แห่งประเทศไทย
	2542	⇒ กรรมการสถาบันเอเชียแปซิฟิกศึกษา	สถาบันเอเชียแปซิฟิกศึกษา, มศว
	2542	⇒ กรรมการโครงการอบรมกฎหมาย และช่วยเหลือประชาชนบนพื้นที่สูงโดยใช้ดีเอ็นเอ	ศูนย์นิติศาสตร์ ธรรมศาสตร์
	19 ส.ค. 43	⇒ เป็นที่ปรึกษาคณะกรรมการตัดสินการ แข่งขันตอบปัญหาวิทยาศาสตร์ ระดับประเทศ ณ ศูนย์ประชุมแห่งชาติสิริกิติ์	กลุ่มโรงเรียนมัธยม ศึกษาส่วนกลางกลุ่มที่ 8
ผศ.ดร. ชัยณรงค์ วงศ์ธีรทรัพย์	2543	⇒ เป็นกรรมการทำงานวิจัยสุขภาพกุ้ง	สำนักงานพัฒนาวิทยาศาสตร์และเทคโนโลยี แห่งชาติ
	2543	⇒ เป็นกรรมการสอบวิทยานิพนธ์	บัณฑิตวิทยาลัย ม.มหิดล
	2543	⇒ เป็นอาจารย์พิเศษรายวิชา วพ. 113	วิทยาลัยพยาบาล เชนด์หลุยส์

ภาควิชา/ขอ - สกส	วัน เดือน ปี	เรื่อง	หน่วยงานที่เชิญเป็น กรรมการ
	2543	⇒ เป็นนักวิทยาศาสตร์ ที่เลี้ยงในโครงการพัฒนา อัจฉริยภาพทางวิทยาศาสตร์	สำนักงานพัฒนาวิทยาศาสตร์และเทคโนโลยีแห่งชาติ
<b>ภาควิชาเภสัชวิทยา</b>			
ดร. สัตตาวลัย นิวทองงาม	ต.ค. 42 - ก.ย. 43	⇒ กรรมการบริหารสมาคมเภสัชวิทยาแห่งประเทศไทย	สมาคมเภสัชวิทยาแห่งประเทศไทย
	ต.ค. 42 - ก.ย. 43	⇒ รองบรรณาธิการวารสารเภสัชวิทยา	สมาคมเภสัชวิทยาแห่งประเทศไทย
	ต.ค. 42 - มี.ค. 43	⇒ กรรมการจัดการประชุมวิชาการประจำปีครั้งที่ 22	สมาคมเภสัชวิทยาแห่งประเทศไทย
	24 ม.ค. 43	⇒ กรรมการสอบโครงร่างวิทยานิพนธ์	บัณฑิตวิทยาลัย มหาวิทยาลัยมหิดล
	18 มี.ค. 43	⇒ ผู้เชี่ยวชาญตรวจแบบสอบถามข้อมูลองค์กรที่เกี่ยวข้องกับการป้องกันและช่วยเหลือบุคคลที่พยายามฆ่าตัวตาย	บัณฑิตวิทยาลัย มคอ
	23 มี.ย. 43	⇒ กรรมการสอบวิทยานิพนธ์	บัณฑิตวิทยาลัย มหาวิทยาลัย มหิดล
<b>ภาควิชาเวชศาสตร์ป้องกันและสังคม</b>			
รศ.น.พ. โยธิน เบญจวัง	10 ต.ค. 42	⇒ กรรมการหลักสูตรแพทย์ อาชีวเวชศาสตร์ รุ่นที่ 10 ของกรมการแพทย์ กระทรวงสาธารณสุข	กรมการแพทย์กระทรวงสาธารณสุข
	3 ม.ค. 43	⇒ อนุกรรมการวิจัย ของกองทุนทดแทน สำนักงานประกันสังคมกระทรวงแรงงานและสวัสดิการสังคม	กองทุนเงินทดแทน สำนักงานประกันสังคม กระทรวงแรงงานและ สวัสดิการสังคม



ภาควิชา/ชื่อ - สกุล	วัน เดือน ปี	เรื่อง	หน่วยงานที่เชิญเป็น กรรมการ
	10 ส.ค. 43	⇒ กรรมการฝ่ายวิชาการชมรมอาชีพ เวชศาสตร์แห่งประเทศไทย	ชมรมอาชีพเวชศาสตร์ แห่งประเทศไทย
	7 ก.ค. 43	⇒ กรรมการส่งเสริมการวิจัยของวิทยาลัย แพทยศาสตร์ กรุงเทพมหานครและ วชิรพยาบาล ตามคำสั่งที่ 99/2543	วิทยาลัยแพทยศาสตร์ กรุงเทพมหานครและ วชิรพยาบาล
<b>ภาควิชาอายุรศาสตร์</b>			
มศ.พ.ญ. สุวิรากร โอภาสวงศ์	2543 - ปัจจุบัน	⇒ อนุกรรมการ วิชาการ	สมาคมแพทย์ผิวหนังแห่ง ประเทศไทย
	11 เม.ย. 43	⇒ กรรมการสอบวิทยานิพนธ์ปริญญา มหาบัณฑิต สาขาชีวเคมี	ภาควิชาชีวเคมี คณะวิทยาศาสตร์ จุฬาลงกรณ์มหาวิทยาลัย



# ใบแทรก 80/1

## ❀❀ การเป็นกรรมการวิชาการตามสถาบันต่าง ๆ ❀❀

ภาควิชา/ชื่อ - สกุล	วัน เดือน ปี	เรื่อง	หน่วยงานที่เชิญเป็นกรรมการ
---------------------	--------------	--------	----------------------------

ภาควิชาพยาธิวิทยา

ดร. รัชณี อัครรุ่งนรินทร์

2542-ปัจจุบัน

⇒ กรรมการและเลขานุการร่างหลักสูตร  
เวชจริยศาสตร์ ของมหาวิทยาลัย  
ศรีนครินทรวิโรฒ และวิทยาลัยแพทย  
ศาสตร์กรุงเทพมหานคร และวชิร  
พยาบาล

วิทยาลัยแพทยศาสตร์  
กรุงเทพมหานคร และ  
วชิรพยาบาล



## งานส่งเสริมและปรับปรุงคุณภาพการศึกษา

### ภาควิชา/ชื่อ - สกุล

### กรรมการ

#### ภาควิชากายวิภาคศาสตร์

ดร. อุดมศรี โชว์พิทพรชัย

⇒ เป็นผู้รับผิดชอบจัดทำ SSR

#### ภาควิชากุมารเวชศาสตร์

มศ.น.พ. มนต์รี อุดมเพทายกุล

⇒ ประธานกรรมการร่างหลักสูตร วิทยาศาสตร์มหาบัณฑิต (ตจวิทยา) คณะแพทยศาสตร์ มศว

⇒ ผู้เชี่ยวชาญ และที่ปรึกษาเฉพาะทางโรคผิวหนังเด็กเพื่อ ภูมิบัตร และอนามัยบัตร กุมารเวชศาสตร์และแพทยสภา

#### ภาควิชาจิตเวชศาสตร์

มศ.พ.ญ. สุจิรา จรัสศิลป์

⇒ โครงการพัฒนาคุณภาพชีวิตนิสิตแพทย์

รศ.น.พ. วรวัฒน์ จันทร์พัฒนา

⇒ ตรวจสอบการจัดการเรียนการสอน จว 511

⇒ จัดการเรียนการสอน จว 301, จว 504, และจว 511

⇒ รวบรวมคะแนนและตัดเกรดวิชา จว 301, จว 502 , และ จว 511

มศ.พ.ญ. วันเพ็ญ ทูรกิจต์วัฒนการ

⇒ ประเมินคุณภาพ

⇒ การตรวจสอบคุณภาพในระดับภาควิชา

⇒ ประชุม SSR

⇒ ทบวงมหาวิทยาลัยตรวจสอบคุณภาพภาควิชา

⇒ SSR นอกคณะฯ ในมหาวิทยาลัย

⇒ ทบวงมหาวิทยาลัย SSR ภาควิชา

มศ.พ.ญ. นิจวรรณ อึ้งรังษีโสภณ

⇒ คณะอนุกรรมการตรวจสอบคุณภาพระดับภาควิชาของ คณะแพทยศาสตร์

#### ภาควิชาจุลชีววิทยา

อ. ปิยะธิดา ตั้งธีระวัฒน์

⇒ การจัดทำแผนกลยุทธ์ คณะแพทยศาสตร์ (พ.ศ. 2543 - 2557)

## ภาควิชา/ชื่อ - สกุล

## กรรมการ

### ภาควิชาชีวเคมี

รศ.ดร. โกลุม จันทร์ศิริ

- ⇒ งานประกันคุณภาพระดับภาควิชา
- ⇒ ประธานกรรมการร่างหลักสูตรปริญญาโทวิทยาศาสตร์มหาบัณฑิต สาขาอณูชีววิทยา
- ⇒ ประธานคณะกรรมการส่งเสริมการวิจัย (2542) และรองประธานคณะกรรมการส่งเสริมการวิจัย (2543)
- ⇒ อาจารย์ที่ปรึกษาปัญหาพิเศษนิสิต ปริญญาตรี 2 คน
- ⇒ กรรมการสอบวิทยานิพนธ์ปริญญาโท
- ⇒ ประธานกรรมการห้องวิจัยรวม
- ⇒ กรรมการร่างหลักสูตรวิทยาศาสตรบัณฑิต สาขาตจวิทยา

ผศ.ดร. ชัยณรงค์ วงศ์ธีรทรัพย์

- ⇒ เป็นอาจารย์ที่ปรึกษา ปีการศึกษา 2543
- ⇒ เป็นกรรมการร่างหลักสูตรวิทยาศาสตรมหาบัณฑิต สาขาอณูชีววิทยา
- ⇒ เป็นกรรมการตรวจสอบคุณภาพการศึกษา
- ⇒ ได้รับเชิญเข้าร่วมโครงการผลิตวิชาเปิดสอนผ่านระบบเครือข่าย World Wide Web ปีการศึกษา 2543

อ.ดร. วาสนา สุขุมศิริชาติ

- ⇒ จัดทำ SSR

### ภาควิชาเภสัชวิทยา

ผศ.ดร. วิไล รัตนดวารมณี

- ⇒ กรรมการห้องสมุด คณะแพทยศาสตร์ มศว ตามคำสั่งมหาวิทยาลัยที่ 105/2541
- ⇒ กรรมการพัฒนาและดูแลอาคารสถานที่ ตามคำสั่งมหาวิทยาลัย ที่ 422/2542
- ⇒ อาจารย์ที่ปรึกษานิสิตแพทย์ชั้นปีที่ 1 ประจำปี 2543 ตามคำสั่งมหาวิทยาลัยที่ 058/2543
- ⇒ กรรมการตรวจรับพัสดุในคำสั่งแต่งตั้งกรรมการดำเนินการสอบราคาซื้อเครื่องวัดกระแสไฟฟ้าของเซลล์ ตามคำสั่งมหาวิทยาลัยศรีนครินทรวิโรฒ ที่ 001/2543
- ⇒ กรรมการตรวจสอบการรับ - จ่ายพัสดุ ตามคำสั่งมหาวิทยาลัยศรีนครินทรวิโรฒที่ 218/2543

ภาควิชา/ชื่อ - สกุล

กรรมการ

มศ.ดร. ปัทมา ลีวนิช

⇒ เป็นอาจารย์พิเศษให้ภาควิชาโศษวิทยา คณะทันตแพทยศาสตร์ ในวิชา ทอว. 231 เกษัตริย์วิทยาทางทันตกรรม ตาม ทม 1029/1139

⇒ อาจารย์ที่ปรึกษานิสิตแพทย์ ปีการศึกษา 2541 - ปัจจุบัน

⇒ ประธานกรรมการห้องปฏิบัติการเอนกประสงค์ฟิสิกส์คลินิก ปีการศึกษา 2541 - ปัจจุบัน

⇒ หัวหน้าภาควิชาเภสัชวิทยา พ.ศ. 2542 - ปัจจุบัน

⇒ กรรมการสอบสัมภาษณ์คัดเลือกบุคคลเพื่อรับเป็นนิสิตระดับปริญญาตรี

⇒ กรรมการสอบสัมภาษณ์คัดเลือกบุคคลเพื่อรับเป็นนิสิตระดับปริญญาตรี (โดยวิธีสอบตรง)

ดร. ลัดดาวัลย์ นิวทองงาม

⇒ กรรมการประกันคุณภาพ คณะแพทยศาสตร์

⇒ กรรมการส่งเสริมจริยธรรม คณะแพทยศาสตร์

⇒ กรรมการบริหารหลักสูตรเวชจริยศาสตร์

ภาควิชารังสีวิทยา

มศ.น.พ. วิชิต ลีละศิธร

⇒ กรรมการประกันคุณภาพการศึกษา ของคณะแพทยศาสตร์

⇒ ผู้จัดทำรายงานการศึกษาดตนเองของภาควิชารังสีวิทยา

ภาควิชาวิสัญญีวิทยา

น.พ. ยุทธนา สาวะดี

⇒ กรรมการและเลขานุการคณะกรรมการแพทยศาสตร์ศึกษา

ภาควิชาศัลยศาสตร์

มศ.น.พ. ณรงค์ชัย ยิ่งศักดิ์มงคล

⇒ กองบรรณาธิการเวชสาร คณะแพทยศาสตร์ มคว

ภาควิชาสูติศาสตร์ - นรีเวชวิทยา

มศ.น.พ. วิเชียร มโนเลิศเทเวศ

⇒ กรรมการสอบคัดเลือกแพทย์ใช้ทุน ณ ศูนย์การแพทย์ฯ

⇒ กรรมการจัดทำ SSR

⇒ กรรมการการศึกษาแพทย์ก่อนปริญญา ภาควิชาสูติศาสตร์นรีเวชวิทยา

ภาควิชา/ชื่อ - สกุล

กรรมการ

	<p>⇒ กรรมการห้องสมุด</p> <p>⇒ คณะกรรมการฝึกอบรมแพทย์ใช้ทุน</p>
น.พ. เกษม เรืองรองมรกต	<p>⇒ กรรมการการศึกษาแพทย์ก่อนปริญญา ของภาควิชาสูติศาสตร์ - นรีเวชวิทยา ปีการศึกษา 2543 - 2544</p>
น.พ. ภาวิน พัวพรพงษ์	<p>⇒ กรรมการดำเนินงานประกันคุณภาพ</p>
ภาควิชาอายุรศาสตร์ ผศ.พ.ญ. สุวิรากร โอภาสวงศ์	<p>⇒ อนุกรรมการ ตรวจสอบและประกันคุณภาพการศึกษา</p> <p>⇒ เลขานุการ คณะอนุกรรมการร่างหลักสูตร มหำบัณฑิต สาขาตจวิทยา</p>
ภาววิชาอโรโธปิดิกส์ ผศ.น.พ. นิยม ละออบักษิณ	<p>⇒ ร่างหลักสูตรการเรียนการสอนนิติแพทย์ ชั้นปีที่ 5 ณ ศูนย์การแพทย์ฯ</p>



# ใบแทรก 84/1

## 🌸🌸 งานส่งเสริมและปรับปรุงคุณภาพการศึกษา 🌸🌸

ภาควิชา/ชื่อ - สกุล

กรรมการ

ภาควิชาพยาบาลวิทยา

รศ. รัชณี อัครรุ่งนรินทร์

- ⇒ กรรมการในการจัดตารางสอน ตารางเรียนการสอนนิสิต  
แพทย์ชั้นปีที่ 3
- ⇒ ผู้ที่มีหน้าที่ จัดทำ SSR ของภาควิชาพยาบาลวิทยา
- ⇒ กรรมการในการตรวจสอบคุณภาพการศึกษาภายในภาค  
วิชาของคณะแพทยศาสตร์และคณะทันตแพทยศาสตร์

น.พ. สมดี รัตนวิบูลย์

- ⇒ การวิเคราะห์ข้อสอบ ภาควิชาพยาบาลวิทยา



# ผลงานทางวิชาการ





หน่วยงาน/ผู้ดำเนินการ	ชื่อเอกสารคำสอนหรือตำรา
<b>ภาควิชาจิตเวชศาสตร์</b>	
มศ.พ.ญ. สุจิรา จรัสศิลป์	<ul style="list-style-type: none"> <li>๕ สุขภาพจิต</li> <li>๕ การตรวจสุขภาพจิต</li> <li>๕ โรคจิตเภท</li> <li>๕ การใช้ยาทางจิตเวช</li> <li>๕ การทำจิตบำบัด</li> <li>๕ โรคจิตทางอารมณ์</li> <li>๕ จิตสรีระแปรปรวน</li> <li>๕ จิตเวชฉุกเฉิน</li> <li>๕ การใช้ยาที่มีฤทธิ์ต่อจิต - ประสาทในทางที่ผิด</li> </ul>
รศ.น.พ. วรวัฒน์ จันทร์พัฒนา	<ul style="list-style-type: none"> <li>๕ ปัญหาจิตเวชในคลินิกทันตกรรม</li> <li>๕ จิตเวชฉุกเฉิน</li> </ul>
มศ.พ.ญ. วันเพ็ญ ชูรภิตต์วัฒนการ	<ul style="list-style-type: none"> <li>๕ การนอนหลับปกติและความผิดปกติของการนอนหลับ</li> </ul>
มศ.พ.ญ. นิจวรรณ อึ้งรังษีโสภณ	<ul style="list-style-type: none"> <li>๕ อากาโรวิทยา</li> <li>๕ การนอนหลับและความผิดปกติ ของการนอนหลับ</li> <li>๕ Impulse Control Disorder</li> <li>๕ Delusional Disorder and other Psychotic Disorder</li> <li>๕ Delirium, Dementia and Amnestic and other Cognitive Disorders and Mental Disorder Due to 4 General Medical Condition</li> </ul>
<b>ภาควิชาจุลชีววิทยา</b>	
อ. ปิยะธิดา ตั้งธีระวัฒน์	<ul style="list-style-type: none"> <li>๕ เอกสารคำสอนเรื่อง HLA</li> <li>๕ คู่มือปฏิบัติการ ปรสิตวิทยาการแพทย์ สำหรับนิสิตทันตแพทยศาสตร์ และเภสัชศาสตร์</li> <li>๕ คู่มือปฏิบัติการ Medical Entomology</li> <li>๕ เอกสารคำสอนเรื่อง Immunology of parasite infection</li> </ul>
อ. อำนาจ แพทย์กุล	<ul style="list-style-type: none"> <li>๕ บทปฏิบัติการ การใช้กล้องจุลทรรศน์ สอนนิสิตพยาบาล</li> <li>๕ บทปฏิบัติการ การย้อมสีแบคทีเรีย สอนนิสิตพยาบาล</li> <li>๕ บทปฏิบัติการ เซลล์ของระบบภูมิคุ้มกัน สอนนิสิตพยาบาล</li> <li>๕ บทปฏิบัติการ การทดสอบความไวของเชื้อ สอนนิสิตพยาบาล</li> <li>๕ บทปฏิบัติการ การวัดปริมาณแบคทีเรีย สอนนิสิตพยาบาล</li> </ul>

หน่วยงาน/ผู้ดำเนินการ	ชื่อเอกสารคำสอนหรือตำรา
<p>ผศ.ดร. เบญจมาศ ถนอมทรัพย์</p>	<ul style="list-style-type: none"> <li>✍️ ประติวิทยาทางการแพทย์ สอนนิสิตแพทยศาสตร์</li> <li>✍️ ประติวิทยา สอนนิสิตทันตแพทยศาสตร์</li> <li>✍️ ประติวิทยา สอนนิสิตเภสัชศาสตร์</li> <li>✍️ ประติวิทยา สอนนิสิตพยาบาลศาสตร์</li> </ul>
<p><b>ภาควิชาชีวเคมี</b></p>	
<p>รศ.ดร. โกสุม จันทศิริ</p>	<ul style="list-style-type: none"> <li>✍️ Carbohydrates</li> <li>✍️ Nucleotide Metabolism</li> <li>✍️ Hormones</li> <li>✍️ PCR</li> </ul>
<p>ผศ.ดร. ยุกดี วัฒนโกศลทิน</p>	<ul style="list-style-type: none"> <li>✍️ Lipid metabolism</li> <li>✍️ ไขมัน</li> <li>✍️ ธาลัสซีเมีย</li> </ul>
<p>ผศ.ดร. ชัยณรงค์ วงศ์ธีรทรัพย์</p>	<ul style="list-style-type: none"> <li>✍️ เอกสารคำสอนเรื่อง Lipid</li> <li>✍️ เอกสารคำสอนเรื่อง เทคโนโลยีลายพิมพ์ดีเอ็นเอ</li> <li>✍️ เอกสารคำสอนเรื่อง enzyme</li> </ul>
<p>อ.ดร. วาสนา สุขุมศิริชาติ</p>	<ul style="list-style-type: none"> <li>✍️ เมตาบอลิซึมของคาร์โบไฮเดรต</li> <li>✍️ เมตาบอลิซึม ของกรดอะมิโน</li> <li>✍️ พันธุวิศวกรรมศาสตร์</li> <li>✍️ การควบคุมการแสดงออกของยีน</li> <li>✍️ เมตาบอลิซึมของคาร์โบไฮเดรต (สำหรับพยาบาล)</li> </ul>
<p><b>ภาควิชาเภสัชวิทยา</b></p>	
<p>ผศ.ดร. วิไล รัตนยารมณ</p>	<ul style="list-style-type: none"> <li>✍️ Hormone drugs</li> <li>✍️ Toxicology</li> </ul>
<p>ผศ.ดร. ปัทมา ลีวนิช</p>	<ul style="list-style-type: none"> <li>✍️ Pharmacodynamics</li> <li>✍️ Autacoids</li> <li>✍️ Drugs Acting on Respiratory system</li> <li>✍️ Drugs Acting on Qi system</li> <li>✍️ Drugs Absorption, Drug Distribution, Drug Excretion</li> <li>✍️ Non – narcotic Drugs</li> <li>✍️ Drugs from natural Sources</li> </ul>

หน่วยงาน/ผู้ดำเนินการ	ชื่อเอกสารคำสอนหรือตำรา
ดร. ถัดดาวลัย นีทองงาม	<input checked="" type="checkbox"/> Antiparleinism Drugs <input checked="" type="checkbox"/> Local Anesthetic Drugs <input checked="" type="checkbox"/> Opioid Analgesics
<b>ภาควิชาวิสัญญีวิทยา</b>	
ผศ.พ.ญ. จีรวรรณ บุญบรรจง	<input checked="" type="checkbox"/> Intravenous Anesthetic Agents. <input checked="" type="checkbox"/> Intraoperative Complication and Aesthetic hazards. <input checked="" type="checkbox"/> Postanesthetic Care Units
<b>ภาควิชาเวชศาสตร์ป้องกันและสังคม</b>	
รศ.น.พ. โยธิน เบญจวงษ์	<input checked="" type="checkbox"/> ตำราอาชีพเวชศาสตร์ (บรรณาธิการ) กรุงเทพฯ ห้างหุ้นส่วนจำกัด เจ. เอส. เค. การพิมพ์ : ๒๒๕ หน้า <input checked="" type="checkbox"/> อาชีพเวชศาสตร์ ฉบับพิชิตวิทยา กรุงเทพฯ บริษัทไซเบอร์ เฟลสจำกัด
<b>ภาควิชาศัลยศาสตร์</b>	
ผศ.น.พ. ณรงค์ชัย ยิ่งศักดิ์มงคล	<input checked="" type="checkbox"/> การบาดเจ็บที่ทรวงอกและช่องท้อง นิสิตแพทย์ ปีที่ 4 <input checked="" type="checkbox"/> SURGICAL ETHICS
<b>ภาควิชาสรีรวิทยา</b>	
ผศ.ดร. ฉัตรศรี เตชะปัญญา	<input checked="" type="checkbox"/> สรีรวิทยาของระบบกล้ามเนื้อ <input checked="" type="checkbox"/> Renal Physiology <input checked="" type="checkbox"/> ระบบขับถ่าย
ผศ.ดร. วัชรวิวรรณ ทองสะอาด	<input checked="" type="checkbox"/> Liver Bile in Digestion <input checked="" type="checkbox"/> Physiological Aspects of Energy Metabolism <input checked="" type="checkbox"/> Physiology of Gastrointestinal System (สำหรับนิสิตทันตแพทย์) <input checked="" type="checkbox"/> ประสาทสรีรวิทยา (นิสิตวิทยาศาสตร์การกีฬา) <input checked="" type="checkbox"/> Nerve circuit <input checked="" type="checkbox"/> Reflexes (สำหรับนิสิตทันตแพทย์) <input checked="" type="checkbox"/> Gastrointestinal Physiology <input checked="" type="checkbox"/> Pathophysiology of GI System <input checked="" type="checkbox"/> ปฏิบัติการสรีรวิทยาเรื่อง การเคลื่อนไหวของลำไส้เล็ก <input checked="" type="checkbox"/> Physiology of Sensory System, Special Senses and Reflexes, Electrical Activity of the Brain <input checked="" type="checkbox"/> พยาธิสรีรวิทยาของระบบประสาท
ผศ. ภักตร์เพ็ญ ทิพยมนตรี	<input checked="" type="checkbox"/> สรีรวิทยาของระบบไหลเวียนโลหิต

# ใบแทรก 91/1

## 📖 📖 เอกสารคำสอนและตำรา 📖 📖

หน่วยงาน/ผู้ดำเนินการ	ชื่อเอกสารคำสอนหรือตำรา
ภาควิชาพยาธิวิทยา รศ.ดร. สมชาย สันติวัฒนกุล	<ul style="list-style-type: none"><li>✍ Hematopoiesis</li><li>✍ Method of obtaining Blood and CBC/I</li><li>✍ Investigation of Red Blood Cell Disorders</li><li>✍ Investigation of white Blood Cell Disorders</li><li>✍ Fecal Examination</li><li>✍ Laboratory Diagnosis of Infectious Diseases</li><li>✍ Specimen collection and Direct Examination of Infections Diseases</li></ul>
รศ. รัชนี อัครรุ่งนรินทร์	<ul style="list-style-type: none"><li>✍ คลั่งเลือด การให้เลือด การจัดหาเลือด และผู้บริจาคเลือด</li><li>✍ Blood component and hemapheresis</li><li>✍ Laboratory techniques in immunohematology</li><li>✍ Laboratory investigation and interpretation of hemostatic disorders</li><li>✍ Complete blood count II</li><li>✍ Examination of urine</li><li>✍ Clinical laboratory methods for detection of antigen and antibodies</li><li>✍ Serologic tests for syphilis</li><li>✍ Laboratory diagnosis and interpretation of autoimmune disease</li><li>✍ Cerebrospinal fluid examination</li></ul>
น.พ. สมบัติ รัตนวิบูลย์	<ul style="list-style-type: none"><li>✍ Effusion</li><li>✍ Pathophysiology of hematology</li><li>✍ Hemolytic disease of the newborn</li><li>✍ Adverse effect of transfusion</li></ul>
อ. วีรวรรณ เล็กสกุลไชย	<ul style="list-style-type: none"><li>✍ การส่งตรวจและการแปลผลทางเคมีคลินิก</li><li>✍ การตรวจทางพิษวิทยาคลินิก</li><li>✍ สมดุลกรด - ด่าง และแก๊สในเลือด</li><li>✍ การตรวจสมรรถภาพการทำงานของไต</li><li>✍ การตรวจสมรรถภาพการทำงานของตับ</li><li>✍ เอนไซม์ในการวินิจฉัยโรค</li><li>✍ Environmental Pathology</li></ul>
พ.ญ. นันทนา แก้วพิลา	<ul style="list-style-type: none"><li>✍ Oral Pathology</li><li>✍ Female Genital Pathology</li><li>✍ Fluid and Hemodynamic Derangement</li><li>✍ Pathophysiology of Infection</li><li>✍ Autoimmune Diseases and Immunodeficiency Syndrome</li><li>✍ Diagnostic Cytopathology</li></ul>

หน่วยงาน/ผู้ดำเนินการ	ชื่อเอกสารคำสอนหรือตำรา
อ. พรรณี หนูชื้อตรง	<ul style="list-style-type: none"> <li>๕ สรีรวิทยาระบบต่อมไร้ท่อ สอนนิสิตแพทย์</li> <li>๕ สรีรวิทยาระบบต่อมไร้ท่อและพยาธิสรีรวิทยา ระบบต่อมไร้ท่อ สอนนิสิตทันตแพทย์และพยาบาล</li> <li>๕ สรีรวิทยาระบบสืบพันธุ์ และพยาธิวิทยาระบบสืบพันธุ์ สอนนิสิตวิทยาศาสตร์การกีฬา</li> <li>๕ ปฏิบัติการสรีรวิทยา เรื่องฮอร์โมนเพศ สอนนิสิตแพทย์</li> </ul>
<b>ภาควิชาสูติศาสตร์ - นรีเวชวิทยา</b>	
น.พ. ภาวิน พัวพรพงษ์	<ul style="list-style-type: none"> <li>๕ ระยะหลังคลอด</li> <li>๕ การดูแลทารกคลอด</li> <li>๕ การฆ่าตัดทำคลอด</li> <li>๕ เครื่องดูดสุญญากาศ</li> </ul>
น.พ. เกษม เรืองรองมรกต	<ul style="list-style-type: none"> <li>๕ การใช้เข็มช่วยคลอด</li> <li>๕ การดูแลทารกแรกคลอด</li> <li>๕ ภาวะฉุกเฉิน ทางสูติศาสตร์ II</li> <li>๕ ระบบสืบพันธุ์ และระบบสืบพันธุ์เพศชาย</li> <li>๕ ระบบสืบพันธุ์เพศหญิง</li> <li>๕ การตั้งครรภ์ และการเจริญเติบโต</li> <li>๕ พันธุศาสตร์ และการถ่ายทอดทางพันธุกรรม</li> </ul>
<b>ภาควิชาอายุรศาสตร์</b>	
น.พ. สิทธิชัย อุกฤษชน	<ul style="list-style-type: none"> <li>๕ เอกสารประกอบการเรียนการสอนนิสิตแพทย์ปี 4 รายวิชา MD 401 เรื่อง Septic Arthritis</li> </ul>
ผศ.พ.ญ. พูนพงศ์ หุตะโชค	<ul style="list-style-type: none"> <li>๕ Dyslipidemia เอกสารคำสอนนิสิตคณะเภสัชศาสตร์</li> <li>๕ อาหารและสุขภาพ เอกสารคำสอนนิสิตชั้นปีที่ 1 คณะแพทยศาสตร์</li> </ul>
น.พ. สมพร วงศ์อมรรวม	<ul style="list-style-type: none"> <li>๕ การติดเชื้อในทางเดินปัสสาวะ</li> <li>๕ ภาวะไตวายเรื้อรัง</li> </ul>
ผศ.พ.ญ. สุวีรากร โอภาสวงศ์	<ul style="list-style-type: none"> <li>๕ การแพ้เครื่องสำอาง และเวชสำอาง</li> <li>๕ โรคผิวหนังจากการประกอบอาชีพ</li> </ul>
<b>ภาควิชาออร์โธปิดิกส์</b>	
ผศ.น.พ. นิยม ละออปักชิติน	<ul style="list-style-type: none"> <li>๕ Hand General Approach</li> <li>๕ Tendon Injury</li> </ul>





  **บทความทางวิชาการ**  

หน่วยงาน/ผู้ดำเนินการ	เรื่อง	ชื่อวารสาร
<b>ภาควิชากุมารเวชศาสตร์</b>		
ผศ.น.พ. มนต์รี อุดมเพทายกุล	✍ โรคผิวหนังเด็กในฤดูร้อน	รักลูก
<b>ภาควิชาจิตเวชศาสตร์</b>		
ผศ.พ.ญ. สุจิรา จรัสศิลป์	✍ หนังสือเล่มโปรด	พลอยแกมเพชร ปีที่ 9 ฉบับที่ 189 15 พ.ค. 2543
<b>ภาควิชาชีวเคมี</b>		
รศ.ดร. โกสุม จันทร์ศิริ	✍ การวิจัยทางวิทยาศาสตร์ และการแพทย์ในกลุ่มแม่น้ำโขง : หลวงพระบาง	สถาบันเอเชียแปซิฟิกศึกษา มคว หน้า 85 - 88
	✍ การแพทย์และสาธารณสุขในประเทศอิหร่าน	สถาบันเอเชียแปซิฟิกศึกษา มคว หน้า 48 - 58
ผศ.ดร. ชัยณรงค์ วงศ์ธีรทรัพย์	✍ PCR – based detection of shrimp viral disease in Thailand	Molecular Diagnostics for shrimp viruses in the Asia Regions (work shop II) ปี 2000, LB-1 ถึง LB - 5
<b>ภาควิชาเภสัชวิทยา</b>		
ดร. ถัดดาวลัย นีวทองงาม	✍ Pharmacological Digest.	Thai : J, Pharmacol 1999;21:265-269
	✍ Pharmacological Digest.	Thai : J, Pharmacol 2000;22:85 - 90
	✍ Pharmacological Digest.	Thai : J, Pharmacol 2000;22:185-190
	✍ Omega-3 fatty acids : implication in cardiovascular disease.	Thai : J, Pharmacol 2000;22:145-155
<b>ภาควิชาเวชศาสตร์ป้องกันและสังคม</b>		
รศ.น.พ. โยธิน เบญจวงษ์	✍ โรคพิษนิกลีล	วารสารวิชาการสาธารณสุข
<b>ภาควิชาสรีรวิทยา</b>		
อ. พรณี หนูชื้อตรง	✍ บทความปริทรรศน์ (Review article) โลโปโซม (2) ในทางเภสัชวิทยา	วารสาร 2000; 44(2) : 181-197
<b>ภาควิชาสัตวศาสตร์ - นรีเวชวิทยา</b>		
น.พ. ภาวิน พัวพรพงษ์	✍ การรักษาประจำเดือนมาจากเลือดออกผิดปกติโดยไม่ทราบสาเหตุ	วารสาร คณะแพทยศาสตร์ มคว ปีที่ 7 ฉบับที่ 2 สิงหาคม 2543 หน้า 78 - 80

# ใบแทรก 93/1

## บทความทางวิชาการ

หน่วยงาน/ผู้ดำเนินการ	เรื่อง	ชื่อวารสาร
ภาควิชาพยาธิวิทยา อ. วีรวรรณ เล็กสกุลไชย	 ความสำคัญของไอโซเมอร์ของยาบ้า เอพีดรีน และยาอี	วารสารวิจัยวิทยาศาสตร์การแพทย์ ปีที่ 14 ฉบับที่ 1 มีนาคม 2543 หน้า 41- 57
	 ปัจจัยทางพันธุกรรมกับการติดเหล้า	วารสารวิชาการสาธารณสุข ปีที่ 8 ฉบับที่ 2 พ.ศ. 2543 หน้า 177 - 188
	 การตรวจอัลกอออลิในลมหายใจ	วารสารเวชสาร ปีที่ 44 เล่ม 3 พ.ศ. 2543 หน้า 267 - 272





หน่วยงาน/ผู้ดำเนินการ	เรื่อง	ปีวารสาร
ภาควิชาอายุรศาสตร์ น.พ. สิทธิชัย อุกฤษฏชน	☑ Interesting case	จุลสาร รุมาติสซั่ม ปีที่ 10 ฉบับที่ 2 เดือนพฤศจิกายน 2542 หน้า 59-62
น.พ. สมพร วงศ์อมรรตม	☑ การถ่ายโอนยีนในโต	เวชสาร คณะแพทยศาสตร์ มคว ปีที่ 7 เมษายน 2543 หน้า 44-51
ผศ.พ.ญ. สุวิภากร โอภาสวงศ์	☑ การนพียงธรรมชาติ ☑ บุหรี่กับนิ่วหนัง	วารสารคลินิก ปีที่ 18 ฉบับที่ 8 วารสารคลินิก ปีที่ 18 ฉบับที่ 11

๓ ๓ ๓ ๓ ๓ ๓ ๓ ๓ ๓ ๓ ๓

# การงบประมาณ

งบประมาณ ปีงบประมาณ 2543

หน่วยงาน/งาน/โครงการ	เงินเดือน	ค่าจ้างประจำ	ค่าจ้างชั่วคราว	ค่าตอบแทน ใช้สอย และวัสดุ	สาธารณูปโภค	ครุภัณฑ์	ที่ดินและ สิ่งก่อสร้าง	เงินอุดหนุน	รายจ่ายอื่น	รวม	หมายเหตุ
คณะแพทยศาสตร์	34,228,400	752,800	500,000	9,629,100	-	16,382,300	-	23,385,500	-	84,025,000	
1. งานบริหารทั่วไป	4,176,900	752,800	-	2,066,900	-	7,650,000	-	70,000	-	14,736,400	
- สนง. คณะแพทยศาสตร์	4,176,900	752,800	-	2,066,900	-	7,650,000	-	70,000	-	14,736,400	
2. งานจัดการการศึกษา	30,049,500	-	500,000	6,718,400	-	4,814,100	-	-	-	42,082,000	
สาขาแพทยศาสตร์											
- คณะแพทยศาสตร์	30,049,500	-	500,000	6,718,400	-	4,814,100	-	-	-	42,082,000	
3. โครงการเร่งรัดผลิตบัณฑิต	-	-	-	-	-	-	-	21,536,000	-	21,536,000	
สาขาวิชาขาดที่แคลน											
4. โครงการจัดหาครุภัณฑ์	-	-	-	-	-	3,886,200	-	-	-	3,886,200	
ประจำอาคารใหม่											
- ครุภัณฑ์ประจำอาคาร	-	-	-	-	-	3,886,200	-	-	-	3,886,200	
กายวิภาคศาสตร์											
5. งานวิจัยพื้นฐาน	-	-	-	-	-	-	-	370,000	-	370,000	
- คณะแพทยศาสตร์	-	-	-	-	-	-	-	370,000	-	370,000	
6. งานวิจัยประยุกต์สาขา	-	-	-	-	-	-	-	1,409,500	-	1,409,500	
วิทยาศาสตร์											
- คณะแพทยศาสตร์	-	-	-	-	-	-	-	1,409,500	-	1,409,500	
7. งานบริการรักษาพยาบาล	-	-	-	454,100	-	-	-	-	-	454,100	
- คณะแพทยศาสตร์	-	-	-	454,100	-	-	-	-	-	454,100	
8. งานบริการรักษาพยาบาล	-	-	-	389,700	-	-	-	-	-	389,700	
โรคเอดส์											

ตารางแสดงวงเงินงบประมาณ ค่าครุภัณฑ์ภาควิชาพรีคลินิก คลินิก  
และสิ่งก่อสร้าง ปี 2529 - 2543

ปีงบประมาณ	พรีคลินิก	คลินิก	สิ่งก่อสร้าง	รวม
2529	255,200	-	4,160,000	4,415,200
2530	11,209,100	351,100	-	11,560,200
2531	11,181,100	450,000	18,900,000	30,531,100
2532	11,292,800	2,393,000	26,900,000	40,585,800
2533	9,733,200	4,238,800	730,000	14,702,000
2534	9,738,500	3,693,200	-	13,431,700
2535	8,812,700	5,572,800	7,490,100	21,875,600
2536	12,901,300	4,135,100	170,000	17,206,400
2537	12,958,000	8,861,000	-	21,819,000
2538	15,554,900	7,175,300	185,000	22,915,200
2539	10,165,000	13,679,300	-	23,844,300
2540	14,281,000	4,163,500	400,000	18,824,500
2541	2,782,000	2,200,000	7,393,900	12,375,900
2542	3,200,000	-	-	3,200,000
2543	3,868,200	-	-	3,868,200

แผนภูมิแสดงวงเงินงบประมาณ ค่าครุภัณฑ์ ภาควิชาฟรีคลินิก คลินิก และสิ่งก่อสร้าง ปีงบประมาณ 2529-2543

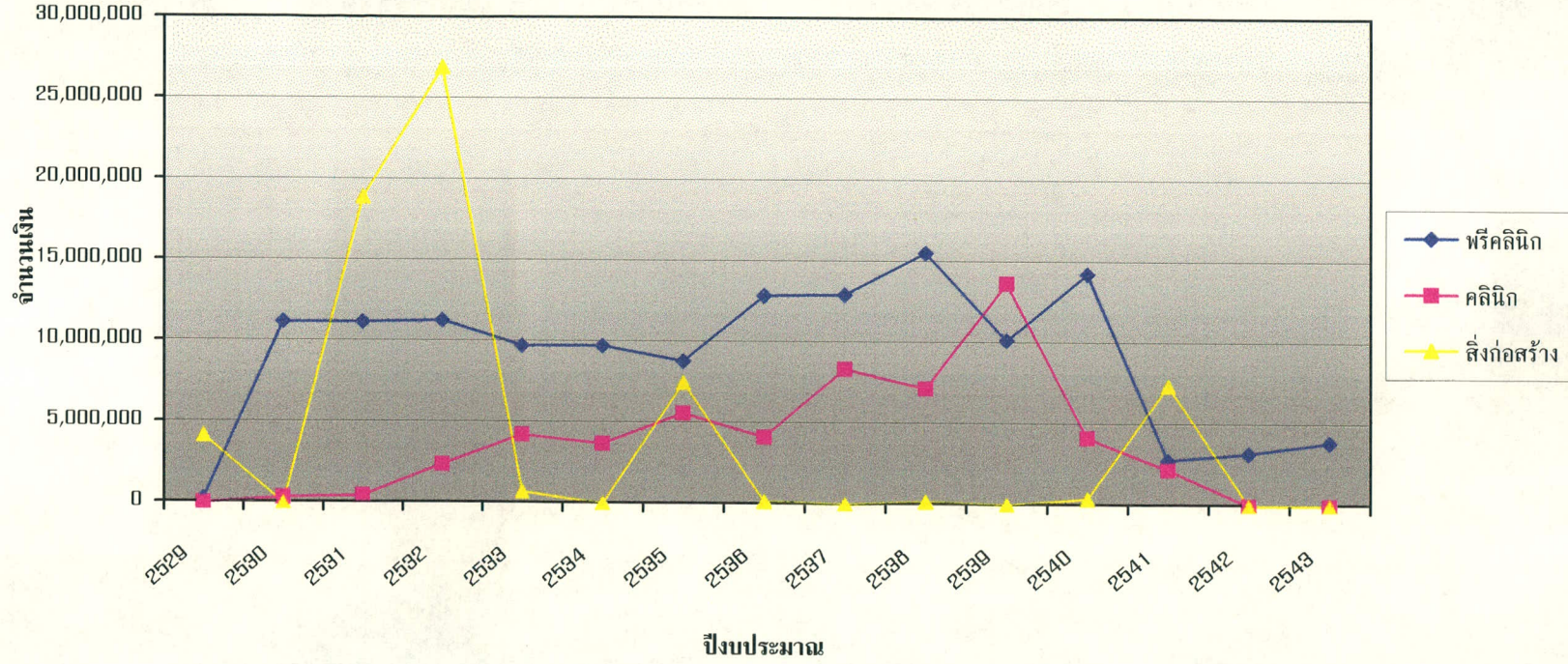

# ภาคกิจกรรม

# ประมวลภาพกิจกรรม



## สมเด็จพระเจ้าพี่นางเธอฯ ทรงพระราชทานทุนการศึกษา ให้อาจารย์แพทย์ มหาวิทยาลัยศรีนครินทรวิโรฒ

สมเด็จพระเจ้าพี่นางเธอฯ เจ้าฟ้ากัลยาณิวัฒนากรมหลวงนราธิวาสราชนครินทร์  
องค์ประธานมูลนิธิโรคไตแห่งประเทศไทยทรงพระกรุณาโปรดเกล้าโปรดกระหม่อมให้ นายแพทย์ทวีศักดิ์ โกลยะวนิชกุล  
รับทุนศึกษาต่อในสาขา Renal transplantation ณ University of Colorado Health Sciences Center เมือง Denver  
รัฐ Colorado ประเทศสหรัฐอเมริกา เป็นเวลา 2 ปี เมื่อวันที่เสาร์ที่ 24 มิถุนายน 2548 เวลา 18.00 น. ณ วังเลอติส  
สุขุมวิท 43 กรุงเทพฯ

## เปิดศูนย์นิเวศน์แห่งใหม่

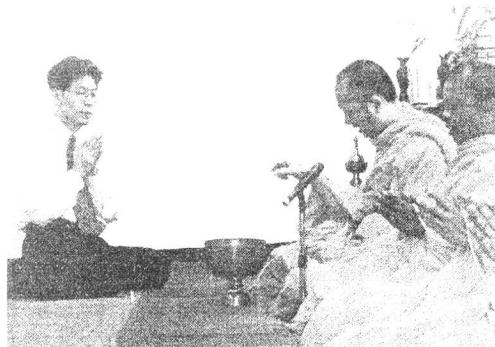

ศูนย์นิเวศน์คณะแพทยศาสตร์ มหาวิทยาลัยศรีนครินทรวิโรฒ ได้ก่อตั้งขึ้นเมื่อวันที่ ๑ สิงหาคม ๒๕๖๒ เพื่อให้บริการรักษาโรคทางเดินหายใจสำหรับบุคคลทั่วไป สถานที่เดิมตั้งอยู่ชั้น ๑ บล็อก ๖ แต่เนื่องจากมีผู้ป่วยที่มาขอรับบริการเป็นจำนวนมากขึ้นเรื่อยๆ ทำให้สถานที่เดิมคับแคบไม่เพียงพอที่จะรองรับการบริการได้ ดังนั้น ศูนย์นิเวศน์ฯ ด้วยความอนุเคราะห์จากท่านอธิการบดี และคณะบดีคณะแพทยศาสตร์ได้อนุมัติสถานที่ใหม่ คือ อาคาร ๑๔ ชั้น ๖ ที่สถานที่ใหม่นี้มีพื้นที่กว้างขวางกว่าเดิมมาก หรือมีที่จะเป็นศูนย์นิเวศน์ที่ให้การรักษาผู้ป่วยโรคทางเดินหายใจมาเพิ่มพูน และสมบูรณ์ได้อีกอย่างแน่นอน



## สวัสดีปีใหม่



คณาจารย์ และเจ้าหน้าที่ คณะแพทยศาสตร์ ร่วมกันจัดงาน  
สังสรรค์เนื่องในโอกาสวันขึ้นปีใหม่ที่ศูนย์การแพทย์ฯ ลพบุรี  
เมื่อวันที่ 5 มกราคม 2543

## ปฐมนิเทศ

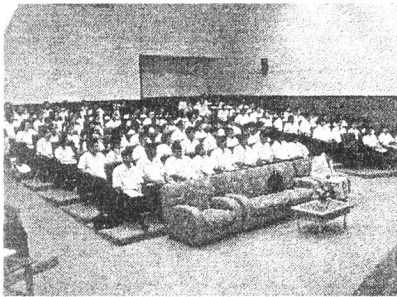

นิสิตแพทย์ ชั้นปีที่ 1, 2 และ 3 เข้าปฐมนิเทศ  
ที่ อาคารวิทยาศาสตร์ ชั้น 7 คณะแพทยศาสตร์ มอว  
เมื่อวันที่ 2 และ 5 มิถุนายน ๒๕๔๓

## บริการทางการแพทย์



### ออกหน่วยแพทย์เคลื่อนที่

ศูนย์การแพทย์ฯ คณะแพทยศาสตร์ มคว ออกหน่วยแพทย์เคลื่อนที่ให้บริการทางการแพทย์แก่ประชาชนทั่วไปโดยมีอาจารย์แพทย์, พยาบาล และเจ้าหน้าที่

เมื่อวันที่ 25-26 พฤษภาคม 2543

พ.อ. เมือง และ อ.ศรีมหาโพธิ์ จ. ปราจีนบุรี

## กิจกรรมนิสิต

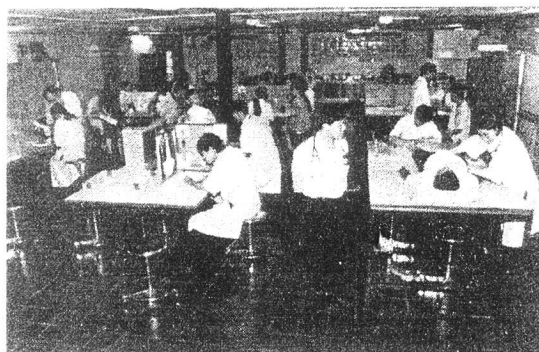

สอบ OSCE นิสิตแพทย์ปี 4/42 สอบ OSCE ที่ห้องปฏิบัติการณ์ภาควิชาพยาธิวิทยา  
ศิริราชพยาบาล ในวันที่ 24 กันยายน 2542



### ร่วมแสดงความยินดี

รุ่นน้องร่วมแสดงความยินดีกับบังหิดแพทย์ รุ่นพี่ที่เข้าวัย  
พระราชทานปริญญาบัตร เมื่อวันที่ 24 ธันวาคม 2543

## เปิดบริการห้องสมุด และห้องคอมพิวเตอร์

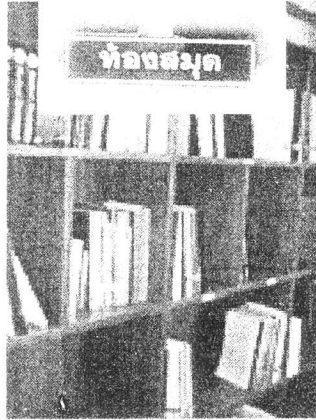

คณะแพทยศาสตร์ - หนีคดีโปง) เปิดบริการห้องสมุด และห้องปฏิบัติการคอมพิวเตอร์ ให้แก่บุคลากร นิสิตแพทย์ศาสตร์ นิสิตทันตแพทย์ นิสิตเภสัชศาสตร์ นิสิตพยาบาลศาสตร์ และเจ้าหน้าที่คณะแพทยศาสตร์ วม ๖ อาคารเรียนรวมหนีคดีโปงแพทยศาสตร์ และวิทยาศาสตร์ วม เวลาทำการ จันทร์ – ศุกร์ เวลา 08.00 – 18.30 น.

## พิธีวางพวงมาลา



### พิธีวางพวงมาลาในวันมหิดล

ศ.นพ.เกษม วัฒนชัย รัฐมนตรีว่าการกระทรวงสาธารณสุข และ นพ.ดร.สมชาย สันติวัฒน์กุล รองอธิบดีฝ่ายกิจการนิสิต และ นิสิตแพทย์ วางพวงมาลาเนื่องในวันมหิดล ถวายแด่พระบาทสมเด็จพระมงกุฎเกล้าเจ้าอยู่หัว รัชกาลที่ 7 แห่งสยาม ครบ 100 ปี ในวันที่ 24 กันยายน 2542

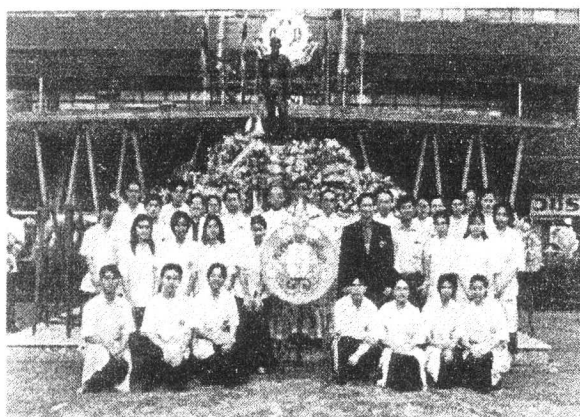

### พิธีวางพวงมาลาหน้าพระบรมรูป รพ.วชิรพยาบาล

คณะแพทย์, รองคณะแพทย์, อาจารย์คณะแพทย์ มศว และ นิสิตแพทย์คนสุดท้าย ได้ทำพิธีวางพวงมาลาถวายพระบรมราชานุสาวรีย์สมเด็จพระมงกุฎเกล้าเจ้าอยู่หัว รัชกาลที่ 7 เมื่อวันที่ 25 พฤศจิกายน 2542 ณ วชิรพยาบาล

## ประชุม อบรม ดูงาน สัมมนา



### โครงการพัฒนาผู้บริหาร

คณะแพทยศาสตร์ ได้จัดสัมมนาโครงการพัฒนาผู้บริหารเรื่อง “แนวทางการบริหารโรงพยาบาล : องค์  
กรในกำกับของรัฐ” โดยมี ศ.น.พ. อวูจ ศรีสุกรี จากคณะแพทยศาสตร์ มหาวิทยาลัยเชียงใหม่ เป็นวิทยากร  
บรรยาย ในวันที่ 29 มิถุนายน 2543 และ ผศ.น.พ. สุธรรม ปิ่นเจริญ ผู้อำนวยการ รพ. สงขลาเคเร็นทร์ บรรยาย  
เรื่อง “แนวทางการพัฒนาศูนย์กลางและการสร้างขวัญกำลังใจ” ในวันที่ 10 กรกฎาคม 2543  
ณ ห้องประชุมชั้น 2 อาคารศูนย์การแพทย์ คณะแพทยศาสตร์ มหว. สงขลา



### แผนกลยุทธ์เพื่อพัฒนาองค์กร

ข้าราชการสาย ก, ข, ค คณะแพทยศาสตร์ มหว. เข้าร่วมอบรมการทำแผนกลยุทธ์  
เพื่อพัฒนาองค์กร เมื่อวันที่ 5 พฤศจิกายน 2542 ณ ห้องประชุม 15 - 402



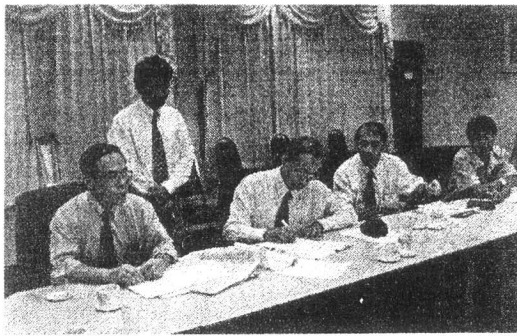

ท่านคณบดี, ผอ.ศูนย์การแพทย์, รศ.น.พ. อรุณวงศ์ เทพชาติรี  
คณาจารย์คณะแพทยศาสตร์ และเจ้าหน้าที่ศูนย์การแพทย์ฯ  
ประชุมเกี่ยวกับการทำงานและความเข้าใจ  
ในการปฏิบัติงานของคณะแพทยศาสตร์ มศว องค์กรฯ  
ณ ห้องประชุมที่ตึกอำนวยการของมหาวิทยาลัย มศว องค์กรฯ  
ในวันที่ 20 กันยายน 2542



อบรม “เทคนิคการบริหารเวลา” คณะกรรมการพัฒนาคุณภาพ  
 ข้าราชการสาย ข, ค จัดอบรมข้าราชการสาย ข, ค และลูกจ้างศูนย์การแพทย์  
 ลพบุรีเรื่อง “เทคนิคการบริหารเวลา” ในวันที่ 6 - 7 ตุลาคม 2542 เวลา 08.00 น.  
 ณ ห้อง 803 อาคารกายวิภาคศาสตร์ คณะแพทยศาสตร์ มคว



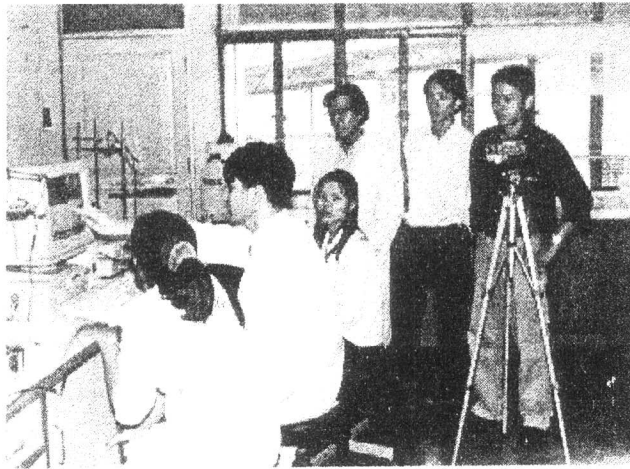

ภาควิชาสรีรวิทยา คณะแพทยศาสตร์ มศว ได้ฝึกอบรมการใช้เรื่องบันทึกการทำงานของ  
กล้ามเนื้อ โดยคอมพิวเตอร์ (Powerlap) ให้กับศูนย์เครื่องมือวิทยาศาสตร์และเทคโนโลยี มหาวิทยาลัย  
วลัยลักษณ์ เมื่อวันที่ 3-4 เมษายน 2543 ณ ห้องปฏิบัติการ MDE ชั้น 2 อาคาร 15 คณะแพทย  
ศาสตร์ มศว

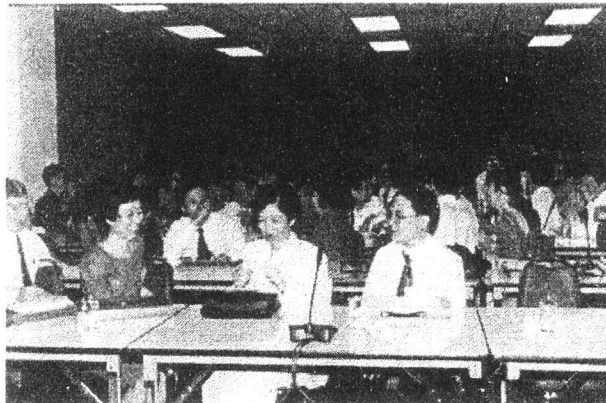

#### Bioethics

คณาจารย์และข้าราชการสาย ข, ค เข้าร่วมประชุม เรื่อง "การเรียนการสอน  
ด้านเวชจริยศาสตร์ (Bioethics) ณ ศูนย์การแพทย์สมเด็จพระเทพ  
เมื่อวันที่ 11 พฤศจิกายน 2542



## พิธีมอบเสื้อกาวน์



ขณะนี้, คณะจารย์แพทย์ มศว และวทช ร่วมกันมอบเสื้อกาวน์  
ให้กับนิสิตแพทย์ชั้นปีที่ 3 ที่จะเข้ามาศึกษาต่อ  
ในระดับ คลินิกในปีการศึกษาหน้า  
เมื่อวันที่ 3 ธันวาคม 2542

**ขอขอบคุณ...**

คณาจารย์คณะแพทยศาสตร์ทุกท่านที่ให้ความอนุเคราะห์ข้อมูลผลงานทางวิชาการ และผลงานด้านอื่น ๆ อันได้แก่ เอกสารประกอบการสอน หรือตำรา บทความทางวิชาการ เป็นต้น

งานบริการการศึกษา : ข้อมูลผลงานวิจัย  
ประวัตินิติแพทย

งานโสตทัศนศึกษา (เวชนิต์สน์) : สร้างสรรค์แบบปก  
รูปภาพ

งานบริหารและธุรการ : ข้อมูลบุคลากร  
ข้อมูลการประชุม อบรม สัมมนา ในประเทศ และต่างประเทศ  
ระบบดิจิทัล