

# การเตรียมความพร้อม ก่อนเปิดภาคเรียน

โดย

อาทิล จันทร์หอม  
หัวหน้างานบริการการศึกษา  
คณะศึกษาศาสตร์ มศว

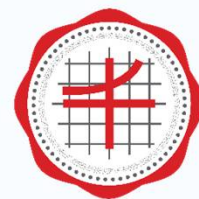

คณะศึกษาศาสตร์  
มหาวิทยาลัยศรีนครินทรวิโรฒ



# หัวข้อการนำเสนอ

- กำหนดการเปิดภาคเรียน
  - ระดับปริญญาตรี
  - ระดับบัณฑิตศึกษา
- ระบบ supreme2019
- บทบาทหน้าที่ของอาจารย์ที่ปรึกษา
- การค้นหาตารางสอน
- การขอเปลี่ยนตารางสอน
- การขอชำระค่าเทอมล่าช้า
- การส่งผลการเรียน
- ติดต่องานบริการการศึกษา





คณะศึกษาศาสตร์  
มหาวิทยาลัยศรีนครินทรวิโรฒ



# ระดับปริญญาตรี



# ระดับปริญญาตรี



คณะศึกษาศาสตร์  
มหาวิทยาลัยศรีนครินทรวิโรฒ

ภาคเรียนที่ 1/2565



เปิดภาคเรียน  
จ. 8 ส.ค. 65



ปิดภาคเรียน  
อ. 13 ธ.ค. 65

ภาคเรียนที่ 2/2565



เปิดภาคเรียน  
จ. 9 ม.ค. 66



ปิดภาคเรียน  
ศ. 19 พ.ค. 66



## ส่วนส่งเสริมและบริการการศึกษา

★ 5 รีวิว 1 รายการ · อาคารในวิทยาเขต

[หน้าหลัก](#) [เกี่ยวกับ](#) [รูปภาพ](#) [งานกิจกรรม](#) [เพิ่มเติม](#)

👍 ถูกใจแล้ว



### เกี่ยวกับ

[ดูทั้งหมด](#)

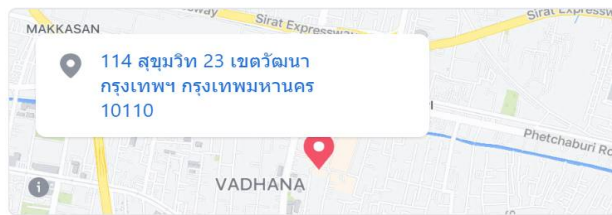

### โพสต์ที่ปักหมุดไว้



#### ส่วนส่งเสริมและบริการการศึกษา

11 กรกฎาคม เวลา 15:00 น. · 🌐

ส่วนส่งเสริมและบริการการศึกษา นิสิตปัจจุบันหรือศิษย์เก่า สามารถขอเอกสารทางการศึกษา โดยสแกน QR Code <https://forms.gle/WQNDt2ha71ydCohX9>

หรือ มาติดต่อด้วยตนเองที่  
มศว ประสานมิตร งานทะเบียนฯ ชั้น 1 อาคารสำนักงานอธิการบดี  
มศว องครักษ์ งานทะเบียนฯ ชั้น 1 อาคารอำนวยการ... [ดูเพิ่มเติม](#)





## ส่วนส่งเสริมและบริการการศึกษา

มหาวิทยาลัยศรีนครินทรวิโรฒ

หน้าแรก

วิชาการ

แบบฟอร์ม

ติดต่อหน่วยงาน

ข้อมูลหน่วยงาน

ข่าวสาร

สถิติงานนิสิต



มหาวิทยาลัยศรีนครินทรวิโรฒ  
Srinakharinwirot University

ศึกษา วิรุฬหิ สมปตดา  
การศึกษาคือความเจริญงอกงาม  
Education is Growht



งานพัฒนาหลักสูตร  
และการศึกษา



งานรับนิสิตใหม่



งานจัดการเรียนการสอน



งานทะเบียนนิสิตและสถิติ

บัตรประจำตัวนิสิต  
รหัส 64

คำแนะนำ

การขอใบอนุญาตประกอบวิชาชีพครู

ข่าวสาร

# การลงทะเบียนเรียน



## SUPREME2019

[หน้าหลัก](#) [งานหลักสูตร](#) [งานตารางสอน](#) [รายวิชาเลือกเสรี](#) [ผู้ทรงคุณวุฒิภายนอก/คณาจารย์บัณฑิต](#) [ผู้ปกครองบัณฑิต](#) [ติดต่อเรา](#) [ไทย](#) [Eng](#)

### นิสิต อาจารย์ บุคลากร มศว

เข้าสู่ระบบเพื่อใช้งานบริการสารสนเทศ

[เข้าสู่ระบบ](#) [ขอแนะนำ](#)

### ศิษย์เก่า มศว

เข้าสู่ระบบเพื่อใช้งานบริการสารสนเทศ

ระบบ : เลขบัตรประจำตัวประชาชน

ระบบ วันเดือนปีเกิด : วรรคตปปปป (ตย. 01082545)

[เข้าสู่ระบบ](#) [ลงทะเบียน](#) [สมัครศิษย์เก่า](#)



รับนิสิตใหม่



รับรายงานตัวนิสิตใหม่

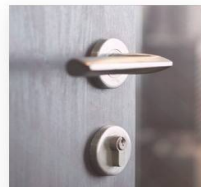

ระบบงานหอพัก



ตรวจสอบวุฒิจาก  
ภายนอก



นิสิต

ประกาศการคุ้มครอง  
ข้อมูลส่วนบุคคลของ  
นิสิต



ผู้ปฏิบัติงาน

ประกาศการคุ้มครอง  
ข้อมูลส่วนบุคคลของผู้  
ปฏิบัติงาน

ลิขสิทธิ์ 2019 - มหาวิทยาลัยศรีนครินทรวิโรฒ

เลขที่ 114 สุขุมวิท 23, กรุงเทพมหานคร 10110, โทรศัพท์ +66 2 649 5000, แฟกซ์ +66 2 258 4007



คณะศึกษาศาสตร์  
มหาวิทยาลัยนครราชสีมา

# บัญชี ID

# Password

ed651012345

บัตรประจำตัวประชาชน 13 หลัก

**\*\*ระบบจะบังคับให้มีการเปลี่ยนรหัสผ่านหลังจากการ login ครั้งแรก\*\***





# ระบบ Supreme2019



คณะศึกษาศาสตร์  
มหาวิทยาลัยศรีนครินทรวิโรฒ

← → ↻ supreme.swu.ac.th/student/index.php



**SUPREME2019**  
Srinakharinwirot University Planning, REgistration, Management and Etc.  
ระบบบริหารจัดการประสิทธิภาพการศึกษา

TH|EN

บัตรไอดี: co611010086  
ชื่อผู้ใช้: นายบุญญ ศรีสวัสดิ์  
วันที่: 17/06/2563 เวลา 10:49:13

ประวัตินิสิต ผลการลงทะเบียน ผลการเรียน ตรวจสอบกิจกรรม ตรวจจบ ผลสอบ SWU-SET

ชื่อ: นายบุญญ ศรีสวัสดิ์  
คณะ: วิทยาลัยนวัตกรรมการสื่อสารสังคม  
สาขาวิชา: การสื่อสารเพื่อการท่องเที่ยว  
กลุ่มผู้เรียน: IC27 ( ปี2 )  
อาจารย์ที่ปรึกษา: Q ดุรายละเอียด

ตารางเรียน	ลงทะเบียน	รักษาสภาพ	ขอบทุน
กยศ.	หอพัก	SWU INTERNSHIP	Thesis
ห้องสมุด	กiosk ขาเข้า	ข่าวประชาสัมพันธ์	ปฏิทินการศึกษา

ปค 003	ปค 004	ขีดความ	คำร้องออนไลน์
--------	--------	---------	---------------

ลิขสิทธิ์ © มหาวิทยาลัยศรีนครินทรวิโรฒ  
114 สุขุมวิท 23, กรุงเทพฯ 10110

ส่วนส่งเสริมและบริการ  
การศึกษา  
โทร +66 2 649 5000  
ต่อ 15614, 15662

ส่วนกิจการนิสิต  
โทร +66 2 649 5000  
ต่อ 15351, 15355,  
12081, 12086

มัลติมีเดีย  
โทร +66 2 649 5000  
ต่อ 15730

ศูนย์บริหารกิจการ  
หอพัก  
โทร. +66 3 739 5508



# คำร้องออนไลน์ (ผ่านระบบ Supreme2019)



คณะศึกษาศาสตร์  
มหาวิทยาลัยศรีนครินทรวิโรฒ

คำร้องขอลาออก

คำร้องขอถอนวิชา

คำร้องขอเปลี่ยนชื่อ

คำร้องขอเรียนเกินหน่วยกิต

คำร้องขอชำระเงินล่าช้า

คำร้องขอลาพักการเรียน

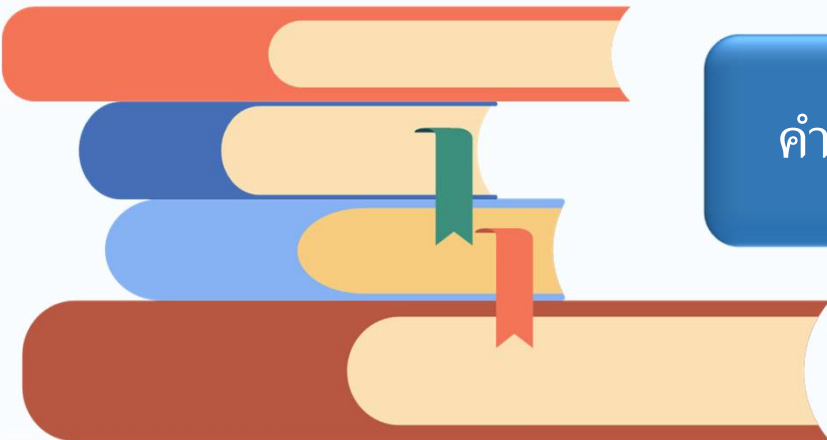
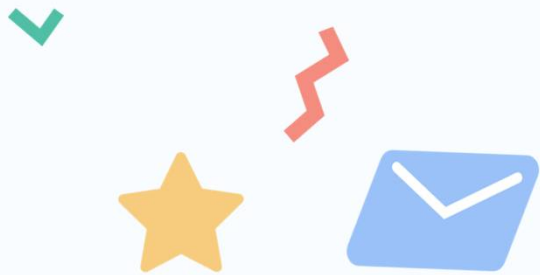



คณะศึกษาศาสตร์  
มหาวิทยาลัยศรีนครินทรวิโรฒ



# การลงทะเบียนเรียน





คณะศึกษาศาสตร์  
มหาวิทยาลัยศรีนครินทรวิโรฒ



นิสิตชั้นปี 1 จะได้รับการลงทะเบียน  
ให้โดยอัตโนมัติ 2 ภาคเรียน



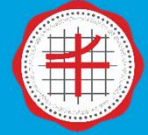

นิสิตชั้นปี 2 3 4 ปี 5

ต้องดำเนินการลงทะเบียนด้วยตนเอง

ตามแผนการเรียนที่กำหนด





คณะศึกษาศาสตร์  
มหาวิทยาลัยศรีนครินทรวิโรฒ



# รู้จักกลุ่มผู้เรียน





คณะศึกษาศาสตร์  
มหาวิทยาลัยนครพนม

# หลักสูตรการศึกษาบัณฑิต (4 ปี) หลักสูตรปรับปรุง พ.ศ. 2562



# กลุ่มผู้เรียน : เอกเดี่ยว



คณะศึกษาศาสตร์  
มหาวิทยาลัยศรีนครินทรวิโรฒ

ED<sub>n</sub> 2

การประถมศึกษา

ED<sub>n</sub> E

การศึกษาปฐมวัย

ED<sub>n</sub> 10

จิตวิทยาและการแนะแนว

ED<sub>n</sub> 11

อุตสาหกรรมศึกษา-ไฟฟ้า



# กลุ่มผู้เรียน : เอกคู่ (เอกที่ 1)



คณะศึกษาศาสตร์  
มหาวิทยาลัยศรีนครินทรวิโรฒ

ED<sub>n</sub>ED1(1-7)

การศึกษาตลอดชีวิต

ED<sub>n</sub>ED5(1-7)

อุตสาหกรรมศึกษา

ED<sub>n</sub>ED2(1-7)

การศึกษาพิเศษ

ED<sub>n</sub>ED6(1-7)

เทคโนโลยีการศึกษา

ED<sub>n</sub>ED3(1-7)

จิตวิทยาและการแนะแนว

ED<sub>n</sub>ED7(1-7)

การประถมศึกษา

ED<sub>n</sub>ED4(1-7)

การศึกษาเพื่อพัฒนาชุมชน

ED<sub>n</sub>ED8(1-7)

การวัดประเมินและวิจัย  
การศึกษา



คณะศึกษาศาสตร์  
มหาวิทยาลัยศรีนครินทรวิโรฒ

## เอกที่ 2

กระบวนการคัดเลือก

ในภาคเรียนที่ 2



# กลุ่มผู้เรียน : เอกคู่ (เอกที่ 2)



คณะศึกษาศาสตร์  
มหาวิทยาลัยศรีนครินทรวิโรฒ

ED<sub>n</sub>ED1 1

การจัดการเรียนรู้ภาษาไทย

ED<sub>n</sub>ED1 5

การจัดการเรียนรู้วิทยาศาสตร์

ED<sub>n</sub>ED1 2

การจัดการเรียนรู้ภาษาอังกฤษ

ED<sub>n</sub>ED1 6

การศึกษาปฐมวัย

ED<sub>n</sub>ED1 3

การจัดการเรียนรู้สังคมศึกษา

ED<sub>n</sub>ED1 7

คอมพิวเตอร์ศึกษา

ED<sub>n</sub>ED1 4

การจัดการเรียนรู้คณิตศาสตร์



คณะศึกษาศาสตร์  
มหาวิทยาลัยศรีนครินทรวิโรฒ



# บทบาทหน้าที่อาจารย์ที่ปรึกษา



# บทบาทหน้าที่อาจารย์ที่ปรึกษา



คณะศึกษาศาสตร์  
มหาวิทยาลัยศรีนครินทรวิโรฒ

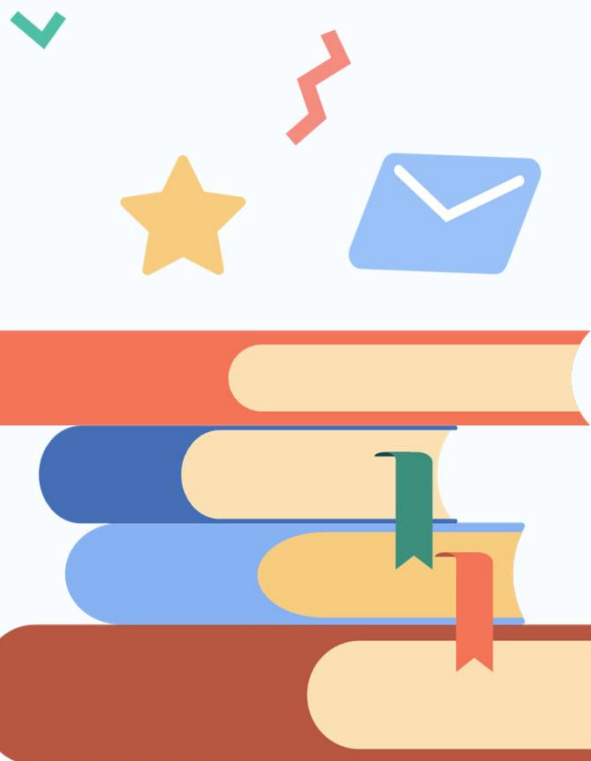

ให้คำแนะนำ  
ในด้านวิชาการ

จัดทำระเบียบสะสม  
ประจำตัวนิสิตแต่ละคน

ช่วยให้นิสิตพัฒนา  
ตนเองในด้านต่าง ๆ

ให้ข้อมูลเกี่ยวกับเรื่อง  
กฎเกณฑ์ ระเบียบ ข้อบังคับ  
ของมหาวิทยาลัย  
สวัสดิภาพ และบริการต่าง ๆ

ให้คำแนะนำแก่นิสิตที่มี  
ปัญหาส่วนตัว

ปฏิบัติงานอื่น ๆ ที่เกี่ยวกับ  
บริการนิสิต มหาวิทยาลัย หรือ  
หน่วยงานที่เกี่ยวข้องกับนิสิต

# การใช้ระบบสารสนเทศมหาวิทยาลัย ศรีนครินทรวิโรฒ (Supreme2019)



## SUPREME2019

[หน้าหลัก](#) [งานหลักสูตร](#) [งานตารางสอน](#) [ผู้ทรงคุณวุฒิภายนอก/คณาจารย์บัณฑิต](#) [ติดต่อเรา](#) [ไทย](#) [Eng](#)

นิสิต อาจารย์  
บุคลากร มศว

เข้าสู่ระบบเพื่อใช้งานบริการสารสนเทศ

บัญชีไอดี

รหัสผ่าน

เข้าสู่ระบบ

ขอแนะนำ

ศิษย์เก่า มศว

เข้าสู่ระบบเพื่อใช้งานบริการสารสนเทศ

ชื่อผู้ใช้งาน

รหัสผ่าน

เข้าสู่ระบบ

ลงทะเบียน

ลืมรหัสผ่าน



Activate Windows

# การใช้ระบบสารสนเทศมหาวิทยาลัย ศรีนครินทรวิโรฒ (Supreme2019)



คณะศึกษาศาสตร์  
มหาวิทยาลัยศรีนครินทรวิโรฒ



**SUPREME2019**

Srinakharinwirot University Planning, REgistration, Management and Etc.  
ระบบบริหารจัดการประสิทธิภาพการศึกษา



## เลือกกลุ่มสิทธิ์การใช้งาน

- งานบริการอาจารย์
- งาน มคอ. 3-6



# การใช้ระบบสารสนเทศมหาวิทยาลัย ศรีนครินทรวิโรฒ (Supreme2019)



**SUPREME2019**  
Srinakharinwirot University Planning, REgistration, Management and Etc.  
ระบบบริหารจัดการประสิทธิภาพการศึกษา

THIEN

นิสิตที่ดูแล มคอ. ตารางสอน บันทึกคะแนน/เกรด อนุมัติคำร้อง ภาระงานสอน ตั้งค่าการใช้งาน

ชื่อ  
สังกัด  
ปฏิบัติงาน  
เบอร์โทร  
ห้องพัก  
สถานที่  
อีเมล

704507

ปค 003  
ปค 004  
SWU  
SWU

ตารางสอน ค้นหาตารางสอน

ปฏิทินการศึกษา  
June 2021

Sun	Mon	Tue	Wed	Thu	Fri	Sat
30	31	1	2	3	4	5
	เปิดเรียน (ภาค3/2563)	วันสุดท้าย นิสิตยื่นคำร้อง	วันเฉลิมพระชนมพรรษา	เพิ่ม-ลดวิชา และชำระ		
6	7	8	9	10	11	12
		นิสิตยื่นคำร้องขอชำระ			เริ่มปรับนิตินotes 56-8	
13	14	15	16	17	18	19
		นิสิตแจ้งจบการศึกษา	นิสิตขอถอนวิชา (Withdraw)			
20	21	22	23	24	25	26
27	28	29	30	1	2	3
			วันสุดท้ายนิตินแจ้งจบ	วันสุดท้ายของภาคชำระ		
4	5	6	7	8	9	10
ยื่นคำร้องขอเรียนหน่วยกิตเกินกำหนด สอบกลางภาค (Midte)						

Activate Windows



# การใช้ระบบสารสนเทศมหาวิทยาลัย ศรีนครินทรวิโรฒ (Supreme2019)



คณะศึกษาศาสตร์  
มหาวิทยาลัยศรีนครินทรวิโรฒ



SUPREME2019  
Srinakharinwirot University Planning, REgistration, Management and Etc.  
ระบบบริหารจัดการประสิทธิภาพการศึกษา

THIEN

นิสิตที่ดูแล มคอ. ตารางสอน บันทึกคะแนน/เกรด อนุมัติคำร้อง ภาระงานสอน ตั้งค่าการใช้งาน

หน้าหลัก / นิสิตที่ดูแล

 นิสิตที่ดูแลทั้งหมด

 นิสิตที่ดูแลเป็นพิเศษ

 บันทึกเวลาให้นิสิตเข้าพบ

 บันทึกประวัติการนัดสัมภาษณ์นิสิต

 ส่งข้อความ



# การใช้ระบบสารสนเทศมหาวิทยาลัย ศรีนครินทรวิโรฒ (Supreme2019)



**SUPREME2019**  
Srinakharinwirot University Planning, REgistration, Management and Etc.  
ระบบบริหารจัดการประสิทธิภาพการศึกษา

THIEN

นิสิตที่ดูแล มคอ. ตารางสอน บันทึกคะแนน/เกรด อนุมัติค่าธรรมเนียม ภาระงานสอน ตั้งค่าการใช้งาน

ระดับการศึกษา : ปริญญาตรี กลุ่มผู้เรียน

ED2ED41 การศึกษาเพื่อพัฒนาชุมชนการจัดการเรียนรู้อาษาไทย

จำนวนนิสิตทั้งหมด: 9 คน

ลำดับ	เลขประจำตัวนิสิต	ชื่อ-นามสกุล	GPAX	หน่วยกิตสะสม	จำนวนหน่วยกิตที่ลง	สถานะลงทะเบียน 3/2563	ข้อมูลนิสิต
1	62105010022	น.ส. กนกวรรณ ทุงคำ	3.85	20	-	✗	รายละเอียดนิสิต
2	62105010028	น.ส. ศศิกานต์ มลายากรณ์	3.84	64	-	✗	รายละเอียดนิสิต
3	62105010031	น.ส. เสาวภาคย์ จันทะวงษ์	3.58	64	-	✗	รายละเอียดนิสิต
4	62105010120	น.ส. ปวีณา พรหมอักษร	3.27	64	-	✗	รายละเอียดนิสิต
5	62105010124	น.ส. สิริยากร วงษ์แสง	3.67	64	-	✗	รายละเอียดนิสิต
6	62105010128	น.ส. อรณีชา มนต์ประสาธน์	3.49	64	-	✗	รายละเอียดนิสิต
7	62105010180	น.ส. กุลธิดา สุจินพรัหม	3.77	64	-	✗	รายละเอียดนิสิต
8	62105010181	น.ส. ชิดชนก พยัคฆโส	3.80	64	-	✗	รายละเอียดนิสิต
9	62105010183	น.ส. พณิตดา ลาวัลย์	3.80	64	-	✗	รายละเอียดนิสิต

🖨️ ออกรายงาน

หมายเหตุ\*

- ✔️ คือลงทะเบียนสมบูรณ์แล้ว
- ✗ คือลงทะเบียนไม่สมบูรณ์

# การใช้ระบบสารสนเทศมหาวิทยาลัย ศรีนครินทรวิโรฒ (Supreme2019)



คณะศึกษาศาสตร์  
มหาวิทยาลัยศรีนครินทรวิโรฒ



SUPREME2019  
Srinakharinwirot University Planning, REgistration, Management and Etc.  
ระบบบริหารจัดการประสิทธิภาพการศึกษา

THJEN

นิสิตที่ดูแล มคอ. ตารางสอน บันทึกคะแนน/เกรด อนุมัติค่าธรรมเนียม ภาระงานสอน ตั้งค่าการใช้งาน

ระดับการศึกษา : ปริญญาตรี กลุ่มผู้เรียน : ED2ED41 การศึกษาเพื่อพัฒนาชุมชน:การจัดการเรียนรู้อาษาไทย

จำนวนนิสิตทั้งหมด: 9 คน

ลำดับ	เลขประจำตัวนิสิต	ชื่อ-นามสกุล	GPAX	หน่วยกิตสะสม	จำนวนหน่วยกิตที่ลง	สถานะลงทะเบียน 3/2563	ข้อมูลนิสิต
1	62105010022	น.ส. กนกวรรณ ทุงคำ	3.85	20	-	✗	รายละเอียดนิสิต
2	62105010028	น.ส. ศศิกานต์ มลายากรณ์	3.84	64	-	✗	รายละเอียดนิสิต
3	62105010031	น.ส. เสาวภาคย์ จันทะวงษ์	3.58	64	-	✗	รายละเอียดนิสิต
4	62105010120	น.ส. ปวีณา พรหมอักษร	3.27	64	-	✗	รายละเอียดนิสิต
5	62105010124	น.ส. สิริยากร วงษ์แสง	3.67	64	-	✗	รายละเอียดนิสิต
6	62105010128	น.ส. อรณีชา มนต์ประสาธน์	3.49	64	-	✗	รายละเอียดนิสิต
7	62105010180	น.ส. กุลธิดา สุจินพรัหม	3.77	64	-	✗	รายละเอียดนิสิต
8	62105010181	น.ส. ชิดชนก พยัคฆโส	3.80	64	-	✗	รายละเอียดนิสิต
9	62105010183	น.ส. พณิตดา ลาวัลย์	3.80	64	-	✗	รายละเอียดนิสิต

🖨️ ออกรายงาน

หมายเหตุ\*

- ✓ คือลงทะเบียนสมบูรณ์แล้ว
- ✗ คือลงทะเบียนไม่สมบูรณ์

# การใช้ระบบสารสนเทศมหาวิทยาลัย ศรีนครินทรวิโรฒ (Supreme2019)



**SUPREME2019**  
Srinakharinwirot University Planning, REgistration, Management and Etc.  
ระบบบริหารจัดการประสิทธิภาพการศึกษา

THIEN

นิสิตที่ดูแล มคอ. ตารางสอน บันทึกคะแนน/เกรด อนุมัติสารรับรอง ภาระงานสอน ตั้งค่าการใช้งาน

หน้าหลัก / นิสิตที่ดูแล / ประวัตินิสิต

ประวัตินิสิต ตารางเรียน ผลการลงทะเบียน ผลการเรียน ตรวจสอบหลักสูตร กิจกรรมนิสิต ข้อมูลการเงิน ผลสอบ SWU-SET ผลการฝึกอบรม ข้อมูลรางวัล

ประวัติการเข้าพบอาจารย์

## >> ข้อมูลการศึกษาปัจจุบัน



เลขประจำตัวนิสิต	
ชื่อ-นามสกุล (ไทย)	
ชื่อ-นามสกุล (อังกฤษ)	
ชื่อเล่น	
ระดับการศึกษา	
คณะ	
สาขาวิชา	
อ.ที่ปรึกษา	

วุฒิการศึกษา	
วิชาโท	
วันที่เข้าศึกษา	
ประเภทการลงทะเบียน	
ประเภทการเข้าศึกษา	
อีเมล(มหาวิทยาลัย)	
SWU GAPE	

## >> ข้อมูลการศึกษา

Activate Windows



# การใช้ระบบสารสนเทศมหาวิทยาลัย ศรีนครินทรวิโรฒ (Supreme2019)



คณะศึกษาศาสตร์  
มหาวิทยาลัยศรีนครินทรวิโรฒ



**SUPREME2019**  
Srinakharinwirot University Planning, REgistration, Management and Etc.  
ระบบบริหารจัดการประสิทธิภาพการศึกษา

THIEN

บัวศรี ไลดี : suppawan  
ชื่อผู้ใช้ : ศุภวรรณ สัจจทิบูล  
กลุ่มสิทธิ์ : งานบริการอาจารย์ [เปลี่ยนสิทธิ์]  
วันที่ : 02/07/2564 เวลา 11:47:05

นิตินันท์คุณ มคอ. ตารางสอน บันทึกคะแนน/เกรด อนุมัติสำรอง ภาระงานสอน ตั้งค่าการใช้งาน  
ระดับการคคษา ปรญญาตร

คณะ คณะศึกษาศาสตร์

สาขาวิชา การศึกษาดลอดชีวิต:การจัดการเรียนรู้ภาษาไทย

วุฒิการศึกษา การศึกษามัธยมศึกษา (กศ.บ.)

สรุปหน่วยกิตที่ได้ตามหลักสูตร หลักสูตรการศึกษามัธยมศึกษา

หมวดวิชา	กำหนด (หน่วยกิต)	ผ่าน (หน่วยกิต)	กำลังเรียน/ รอผล(หน่วยกิต)	ไม่ผ่าน (หน่วยกิต)	ผลการ ตรวจสอบ
หมวดวิชาศึกษาทั่วไป	30	25	0	5	✗
หมวดวิชาแกน	2	0	0	2	✗
หมวดวิชาเฉพาะ	120	58	2	60	✗
หมวดวิชาเลือกเสรี	6	3	0	3	✗
<b>รวม</b>	<b>158</b>	<b>86</b>	<b>2</b>	<b>70</b>	

» รายละเอียดโครงสร้างหลักสูตรวิชาเอก

หมวดวิชา/กลุ่มวิชา/วิชา			กำหนด (หน่วยกิต)	ผ่าน (หน่วยกิต)	กำลังเรียน/ รอผล(หน่วยกิต)	ภาค/ปีการศึกษา	สถานภาพ
รหัสวิชา	ชุดวิชา	ชื่อวิชา					
▶		หมวดวิชาศึกษาทั่วไป	30	25			✗
▶		หมวดวิชาแกน	2	0			✗
▶		หมวดวิชาเฉพาะ	120	58	2		✗
▶		หมวดวิชาเลือกเสรี	6	3			✗

# การใช้ระบบสารสนเทศมหาวิทยาลัย ศรีนครินทรวิโรฒ (Supreme2019)



**SUPREME2019**  
Srinakharinwirot University Planning, REgistration, Management and Etc.  
ระบบบริหารจัดการประสิทธิภาพการศึกษา

THIEN

นิสิตที่ดูแล มคอ. ตารางสอน บันทึกคะแนน/เกรด อนุมัติคำร้อง ภาระงานสอน ตั้งค่าการใช้งาน

หน้าหลัก / นิสิตที่ดูแล

นิสิตที่ดูแลทั้งหมด

นิสิตที่ดูแลเป็นพิเศษ

บันทึกเวลาให้นิสิตเข้าพบ

บันทึกประวัติการนัดสัมภาษณ์นิสิต

ส่งข้อความ



# การใช้ระบบสารสนเทศมหาวิทยาลัย ศรีนครินทรวิโรฒ (Supreme2019)



คณะศึกษาศาสตร์  
มหาวิทยาลัยศรีนครินทรวิโรฒ



**SUPREME2019**  
Srinakharinwirot University Planning, REgistration, Management and Etc.  
ระบบบริหารจัดการประสิทธิภาพการศึกษา

THIEN

นิสิตที่ดูแล มคอ. ตารางสอน บันทึกคะแนน/เกรด อนุมัติคำร้อง ภาระงานสอน ตั้งค่าการใช้งาน

หน้าหลัก / นิสิตที่ดูแล

นิสิตที่ดูแลทั้งหมด

นิสิตที่ดูแลเป็นพิเศษ

ออกรายงาน

หมายเหตุ\*

นิสิตที่ดูแลเป็นพิเศษ หมายถึง นิสิตที่มีผลการเรียนอยู่ในสภาพรอพินิจ และนิสิตที่ไม่ได้ลงทะเบียนและลาพัก/รักษาสภาพในภาคเรียนก่อนหน้า

บันทึกเวลาให้นิสิตเข้าพบ

บันทึกประวัติการให้คำปรึกษานิสิต

ส่งข้อความ

# การใช้ระบบสารสนเทศมหาวิทยาลัย ศรีนครินทรวิโรฒ (Supreme2019)



คณะศึกษาศาสตร์  
มหาวิทยาลัยศรีนครินทรวิโรฒ



SUPREME2019  
Srinakharinwirot University Planning, REgistration, Management and Etc.  
ระบบบริหารจัดการประสิทธิภาพการศึกษา

THIEN

นิสิตที่ดูแล มคอ. ตารางสอน บันทึกคะแนน/เกรด อนุมัติคำร้อง ภาระงานสอน ตั้งค่าการใช้งาน

หน้าหลัก / นิสิตที่ดูแล

- นิสิตที่ดูแลทั้งหมด
- นิสิตที่ดูแลเป็นพิเศษ
- บันทึกเวลาให้นิสิตเข้าพบ
- บันทึกประวัติการให้คำปรึกษานิสิต
- ส่งข้อความ



# การใช้ระบบสารสนเทศมหาวิทยาลัย ศรีนครินทรวิโรฒ (Supreme2019)



คณะศึกษาศาสตร์  
มหาวิทยาลัยศรีนครินทรวิโรฒ



SUPREME2019  
Srinakharinwirot University Planning, REgistration, Management and Etc.  
ระบบบริหารจัดการประสิทธิภาพการศึกษา

THIEN

นิสิตที่ดูแล มคอ. ตารางสอน บันทึกคะแนน/เกรด อนุมัติคำร้อง ภาระงานสอน ตั้งค่าการใช้งาน

👤 นิสิตที่ดูแลเป็นพิเศษ

📅 บันทึกเวลาให้นิสิตเข้าพบ

+ เพิ่มข้อมูล

ลำดับ	ภาคปีการศึกษา	วันที่เข้าพบ	เวลา	สถานที่	จัดการ
--ไม่พบข้อมูล--					

📌 บันทึกประวัติการให้คำปรึกษา

+ เพิ่มประวัติการให้คำปรึกษา

รายการประวัติการให้คำปรึกษา

วันเวลาที่หมาย	เรื่อง	สถานะ	รายละเอียด
--ไม่พบข้อมูล--			

สถิติ

ภาคปีการศึกษา	กลุ่มหัวข้อ
2562	ให้คำปรึกษาด้านวิชาการ
	ให้คำปรึกษาด้านส่วนตัวของนิสิต

Activate Windows

# การใช้ระบบสารสนเทศมหาวิทยาลัย ศรีนครินทรวิโรฒ (Supreme2019)



**SUPREME2019**  
Srinakharinwirot University Planning, REgistration, Management and Etc.  
ระบบบริหารจัดการประสิทธิภาพการศึกษา

THIEN

นิสิตที่ดูแล มคอ. ตารางสอน บันทึกคะแนน/เกรด อนุมัติคำร้อง ภาระงานสอน ตั้งค่าการใช้งาน

หน้าหลัก / นิสิตที่ดูแล

นิสิตที่ดูแลทั้งหมด

นิสิตที่ดูแลเป็นพิเศษ

บันทึกเวลาให้นิสิตเข้าพบ

บันทึกประวัติการให้คำปรึกษานิสิต

ส่งข้อความ



# การใช้ระบบสารสนเทศมหาวิทยาลัย ศรีนครินทรวิโรฒ (Supreme2019)



คณะศึกษาศาสตร์  
มหาวิทยาลัยศรีนครินทรวิโรฒ



SUPREME2019  
Srinakharinwirot University Planning, REgistration, Management and Etc.  
ระบบบริหารจัดการประสิทธิภาพการศึกษา

THIEN

นิสิตที่ดูแล มคอ. ตารางสอน บันทึกคะแนน/เกรด อนุมัติคำร้อง ภาระงานสอน ตั้งค่าการใช้งาน



นิสิตที่ดูแลเป็นพิเศษ



บันทึกเวลาให้นิสิตเข้าพบ



บันทึกประวัติการให้คำปรึกษานิสิต



ส่งข้อความ



ดูรับข้อความจากนิสิต



ดูส่งข้อความไปหานิสิต

ค้นหา

วันที่

ถึง

หัวข้อ

ชื่อ นามสกุล

กลุ่มของหัวข้อ

ค้นหา

# การใช้ระบบสารสนเทศมหาวิทยาลัย ศรีนครินทรวิโรฒ (Supreme2019)



**SUPREME2019**  
Srinakharinwirot University Planning, REgistration, Management and Etc.  
ระบบบริหารจัดการประสิทธิภาพการศึกษา

THIEN

นิสิตที่ดูแล มคอ. ตารางสอน บันทึกคะแนน/เกรด อนุมัติคำร้อง ภาระงานสอน ตั้งค่าการใช้งาน



ชื่อ  
สังกัด  
ปฏิบัติงาน  
เบอร์โทร  
ห้องพัก  
สถานที่  
อีเมล

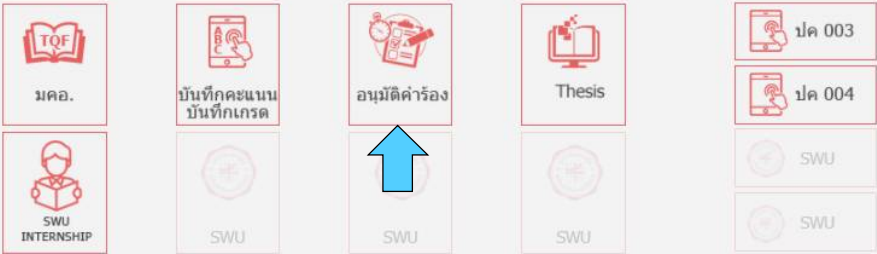

มคอ. บันทึกคะแนน บันทึกเกรด อนุมัติคำร้อง Thesis ปค 003 ปค 004 SWU SWU SWU SWU

ปฏิทินการศึกษา

June 2021

Sun	Mon	Tue	Wed	Thu	Fri	Sat
30	31	1	2	3	4	5
	เปิดเรียน (ภาค3/2563)	วันสุดท้าย นิสิตยื่นคำร้อง	วันเฉลิมพระชนมพรรษา	เพิ่ม-ลดวิชา และชำระ		
6	7	8	9	10	11	12
		นิสิตยื่นคำร้องขอชำระ		เริ่มปรับนิตินotes 56-8		
13	14	15	16	17	18	19
		นิสิตแจ้งจบการศึกษา	นิสิตขอลงวิชา (WIFI)			
20	21	22	23	24	25	26
27	28	29	30	1	2	3
			วันสุดท้ายนิตินแจ้งจบ	วันสุดท้ายของภาระชำระ		
4	5	6	7	8	9	10
ยื่นคำร้องขอเรียนหน่วยกิตเกินกำหนด						
สอบกลางภาค (Midte)						

Activate Windows

# การใช้ระบบสารสนเทศมหาวิทยาลัย ศรีนครินทรวิโรฒ (Supreme2019)



คณะศึกษาศาสตร์  
มหาวิทยาลัยศรีนครินทรวิโรฒ



**SUPREME2019**  
Srinakharinwirot University Planning, REgistration, Management and Etc.  
ระบบบริหารจัดการประสิทธิภาพการศึกษา

TH|EN

บัญชีไอดี : suppawan  
ชื่อผู้ใช้ : ศุภวรรณ สัจจพิบูล  
กลุ่มสิทธิ์ : งานบริการอาจารย์ [เปลี่ยนสิทธิ์]  
วันที่ : 02/07/2564 เวลา 11:43:19

นิสิตที่ดูแล มคอ. ตารางสอน บันทึกคะแนน/เกรด อนุมัติคำร้อง ภาระงานสอน ตั้งค่าการใช้งาน

- คำร้องทั่วไป
- คำร้องขอเปลี่ยนค่านำหน้า/ชื่อ/ชื่อ-สกุล/ยศ
- คำร้องขอกถอนรายวิชา(Withdrawn)
- คำร้องขอย้ายคณะ/สาขาวิชา
- คำร้องขอแจ้ง/เปลี่ยนวิชาโท
- คำร้องขอลาออก
- คำร้องขอรักษาสภาพ/ลาพักการเรียน
- คำร้องขอนายกเกิดเกินกำหนด
- คำร้องขอเพิ่มรายวิชาหรือเปลี่ยนประเภทการลงทะเบียนเรียน
- คำร้องขอเรียนแทน
- คำร้องขอสมทบเรียนต่างสถาบัน
- คำร้องชำระเงินทะเบียนสำเนา

บันทึก

Activate Windows



THIEN

บัญชีไอডি : suppawan  
ชื่อผู้ใช้ : ศุภวรรณ ลัจจทัตญา  
กลุ่มสิทธิ์ : งานบริการอาจารย์ [เปลี่ยนสิทธิ์]  
วันที่ : 02/07/2564 เวลา 11:45:27

หน้าหลัก / ตั้งค่าการใช้งาน

📧 รับการแจ้งเตือนผ่าน E-MAIL

📧 ตั้งค่าการรับ E-Mail แจ้งเตือน

ตั้งค่า

ต้องการรับ E-Mail แจ้งเตือนเมื่อมีการยื่นคำร้อง





คณะศึกษาศาสตร์  
มหาวิทยาลัยนครพนม



# ระดับบัณฑิตศึกษา (ปริญญาโท และปริญญาเอก)



# ระดับบัณฑิตศึกษา



คณะศึกษาศาสตร์  
มหาวิทยาลัยศรีนครินทรวิโรฒ

ภาคเรียนที่ 1/2565



เปิดภาคเรียน  
จ. 15 ส.ค. 65



ปิดภาคเรียน  
ศ. 30 ธ.ค. 65

ภาคเรียนที่ 2/2565



เปิดภาคเรียน  
จ. 9 ม.ค. 66



ปิดภาคเรียน  
ศ. 19 พ.ค. 66



**บัณฑิตวิทยาลัย มหาวิทยาลัยศรีนครินทรวิโรฒ**

**แนวทางการดำเนินการส่ง - รับเอกสารแบบฟอร์ม บว.ต่างๆ ทางออนไลน์ ภาคเรียนที่ 1/2564**

**เจ้าหน้าที่จะตอบกลับภายใน 5 - 7 วันทำการ**

**หรือตรวจสอบเอกสารทางระบบติดตามสถานะเอกสาร**

1. นิสิตทุกท่านจะต้องกรอกหัวข้อการส่งแบบฟอร์ม ดังต่อไปนี้  
รหัสประจำตัวนิสิต\_ชื่อ - นามสกุล\_แบบฟอร์มบว. ที่ต้องการส่ง  
ตัวอย่าง : 64199100000\_นายCOVID CORONA\_แบบฟอร์มบว.100/2
2. นิสิตสามารถส่งแบบฟอร์มออนไลน์ได้ที่ E-mail ดังต่อไปนี้

- แบบฟอร์มบว 410 , 411 , 412 และ 430  
ส่งที่ E-mail : [gradacademic02@g.swu.ac.th](mailto:gradacademic02@g.swu.ac.th)
- แบบฟอร์มบว 413 , 414 , 415 , 416 , 417 , 41 และ 53  
ส่งที่ E-mail : [gradacademic01@g.swu.ac.th](mailto:gradacademic01@g.swu.ac.th)
- แบบฟอร์ม บว. อื่นๆ นอกเหนือจากข้างต้น  
ส่งที่ E-mail : [gradacademic@g.swu.ac.th](mailto:gradacademic@g.swu.ac.th)

ติดต่อสอบถามเรื่องอื่นๆ  
ส่งที่ E-mail : [grad@g.swu.ac.th](mailto:grad@g.swu.ac.th)

**เริ่มใช้ 5 มกราคม 2564 เป็นต้นไป**

ขอให้นิสิตส่งเอกสารหลักฐานการลงในระบบ SUPREME ในหัวข้อ บว 410 , บว 411 , บว 412 , บว 430 และ บว 432



### บัณฑิตวิทยาลัย มศว

9.6 พัน ถูกใจ • 2 คนกำลังติดตาม



โทรเลข ถูกใจแล้ว ส่งข้อความ

โพสต์ เกี่ยวกับ Mentions รีวิว ผู้ติดตาม รูปภาพ เพิ่มเติม

#### แนะนำตัว

เพลงประชาสัมพันธ์พันธกิจกรรมและข่าวสาร?

- เพลง · วิทยาลัยและมหาวิทยาลัย
- Srinakharinwirot University, Bangkok, Thailand, Bangkok
- 02 258 4119

#### โพสต์

ตัวกรอง

โพสต์ที่ปกหนุดไว้

**บัณฑิตวิทยาลัย มศว**  
27 กรกฎาคม 2021 · 🌐

ช่องทางการติดต่อบัณฑิตวิทยาลัย มศว ในช่วง WFH  
ติดต่อสอบถามเรื่องใดต้องติดต่อที่ E-mail ไหน?  
นิสิตสามารถอ่านรายละเอียดตามภาพแนบได้เลย !!!





# กำหนดการดำเนินการเกี่ยวกับ ปริญญาโท/ปริญญาตรี ของภาคเรียนที่ 3 ปีการศึกษา 2564

รายการ	วันสุดท้าย	
	เข้าโครงฯ	ปากเปล่า
การยื่นขอสอบเกี่ยวกับปริญญาโท/ปริญญาตรี	2 มิ.ย. 65	2 มิ.ย. 65
การสอบปริญญาโท/ปริญญาตรี	17 ก.ค. 65	17 มิ.ย. 65
การส่งเอกสารผลการสอบเข้าโครง ปริญญาโท/ปริญญาตรี หรือผลการสอบปากเปล่าปริญญาโท/ปริญญาตรี และแจ้งจบการศึกษา	ตามที่ระบุใน คำสั่งแต่งตั้งฯ	15 ก.ค. 65
การส่งบทความวิจัยที่ตีพิมพ์	15 ก.ค. 65	

หมายเหตุ วันสุดท้ายอ้างอิงตามประกาศบัณฑิตวิทยาลัย เรื่อง ปฏิทินการศึกษา ระดับบัณฑิตศึกษา ประจำปีการศึกษา 2564



e-Services



กุณวิจัย



ศูนย์พัฒนาศักยภาพมนุษย์



ศูนย์ผู้นำนวัตกรรมหลักสูตรและ  
งานวิจัย

ปฏิทินบัณฑิตวิทยาลัย



13  
ก.ค.

ปิดให้บริการบัณฑิตวิทยาลัย  
ปิดให้บริการบัณฑิตวิทยาลัย เนื่องในวันอาสาฬหบูชา วัน  
หยุดเข้าพรรษา และวันหยุดราชการกรณีพิเศษประจำปี  
2565

# การลงทะเบียนเรียน



## SUPREME2019

[หน้าหลัก](#) [งานหลักสูตร](#) [งานตารางสอน](#) [รายวิชาเลือกเสรี](#) [ผู้ทรงคุณวุฒิภายนอก/คณาจารย์บัณฑิต](#) [ผู้ปกครองบัณฑิต](#) [ติดต่อเรา](#) [ไทย](#) [Eng](#)

### นิสิต อาจารย์ บุคลากร มศว

เข้าสู่ระบบเพื่อใช้งานบริการสารสนเทศ

[เข้าสู่ระบบ](#) [ขอแนะนำ](#)

### ศิษย์เก่า มศว

เข้าสู่ระบบเพื่อใช้งานบริการสารสนเทศ

ระบบ : เลขบัตรประจำตัวประชาชน

ระบบ วันเดือนปีเกิด : วรรคตปปปป (ตย. 01082545)

[เข้าสู่ระบบ](#) [ลงทะเบียน](#) [สมัครศิษย์เก่า](#)



รับนิสิตใหม่



รับรายงานตัวนิสิตใหม่

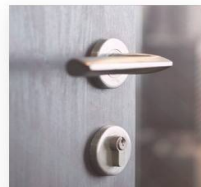

ระบบงานหอพัก



ตรวจสอบวุฒิจาก  
ภายนอก



นิสิต

ประกาศการคุ้มครอง  
ข้อมูลส่วนบุคคลของ  
นิสิต



ผู้ปฏิบัติงาน

ประกาศการคุ้มครอง  
ข้อมูลส่วนบุคคลของผู้  
ปฏิบัติงาน

ลิขสิทธิ์ 2019 - มหาวิทยาลัยศรีนครินทรวิโรฒ

เลขที่ 114 สุขุมวิท 23, กรุงเทพมหานคร 10110, โทรศัพท์ +66 2 649 5000, แฟกซ์ +66 2 258 4007



คณะศึกษาศาสตร์  
มหาวิทยาลัยศรีนครินทรวิโรฒ

# บัตร ID

# Password



gs651012345

บัตรประจำตัวประชาชน 13 หลัก

**\*\*ระบบจะบังคับให้มีการเปลี่ยนรหัสผ่านหลังจากการ login ครั้งแรก\*\***



# นิตินระดับบัณฑิตศึกษาศาสามารถยื่นแบบฟอร์ม/ คำร้องต่าง ๆ ผ่านคณะ ไปยังบัณฑิตวิทยาลัยได้อย่างไร



ขั้นตอนการยื่นเอกสาร บว 410/411/430 (ช่วง Covid-19)

- 01 นิตินกรกฎาคมในระบบ Supreme 2019 โดยวิธีเอกสาร ดังนี้
- 02 เมื่อมีสถานะยื่นเอกสารเรียบร้อยแล้ว ให้กดปุ่มที่ปุ่มส่งเอกสารในระบบ Supreme 2019 เท่านั้น
- 03 นำเอกสารที่แนบมาพร้อมคำร้องยื่นในระบบเอกสารส่งผ่านให้เรียบร้อย
- 04 ส่งเอกสารที่แนบมาพร้อมคำร้อง [ed.swu@gswu.ac.th](mailto:ed.swu@gswu.ac.th) (กรุณาส่งส่งมาอย่างช้าๆ 3 วัน)
- 05 เจ้าหน้าที่ตรวจสอบความถูกต้องของเอกสาร (ภายใน 1-3 วัน) กรณีเอกสารไม่เรียบร้อย ส่งกลับไปยังบัณฑิตวิทยาลัย
- 06 ตามมติของบัณฑิตวิทยาลัย [พิจารณาอนุมัติ](#)

เจ้าหน้าที่ส่งเอกสารตอบกลับไปยังอีเมลที่แจ้งไว้ในเอกสาร เมื่อมีสถานะได้ดำเนินการยื่นเรื่องไปยังบัณฑิตวิทยาลัยต่อไป  
\*หมายเหตุ ปีนี้บัณฑิตวิทยาลัยกำหนดให้ยื่นเอกสารด้วยตนเองเท่านั้น\*

ข้อสังเกต

- 01 เอกสารแบบฟอร์ม นิตินต้องยื่นผ่านระบบ SUPREME เท่านั้น
- 02 การแต่งตั้งกรรมการภายนอก (ผู้ทรงคุณวุฒิหรือผู้ทรงคุณวุฒิในวงการภายนอก) นิตินต้องทำข้อมูล VENDER สำหรับการเบิกจ่ายค่าตอบแทน ของผู้ทรงคุณวุฒิภายนอกให้เรียบร้อยก่อนทำคำร้องแต่งตั้ง
- 03 นิตินลงทะเบียนรายวิชาปริญญาโท/ปริญญาตรี ในภาคเรียนที่สอบ หรือลงทะเบียนให้ครบตามจำนวนหน่วยกิตที่กำหนด
- 04 การแต่งตั้งกรรมการสอบปากเปล่าปริญญาโท นิตินต้องได้ผลการเรียนวิชาภาษาอังกฤษ EP6 600 เป็น P หรืออยู่ระหว่างการเรียนวิชา ENG 2
- 05 การส่งเอกสาร นิตินต้องส่งเอกสารตามเวลาที่บัณฑิตวิทยาลัยกำหนด
- 06 การทำคำร้องการสอบค่าโครงการปริญญาโท นิตินไม่ต้องระบุห้องสอบในแบบฟอร์ม บว
- 07 การส่งไฟล์เอกสารถึงบัณฑิตวิทยาลัย ขอให้ นิตินใช้ชื่อ ed.swu และตรวจรอบชั้นสอบกลับอย่างสม่ำเสมอ

ติดต่อสอบถามข้อมูลเพิ่มเติม  
งานบริการการศึกษา คณะศึกษาศาสตร์  
Email: [ed.swu@gswu.ac.th](mailto:ed.swu@gswu.ac.th)

นิตินสามารถส่งเอกสาร บว  
เพื่อเสนอคุณสมบัติลงนามออนไลน์  
โดยส่งเอกสารเป็นไฟล์ PDF มาที่  
email : [ed.swu@gswu.ac.th](mailto:ed.swu@gswu.ac.th)

ทั้งนี้ แนวปฏิบัติหรือขั้นตอนต่าง ๆ  
ให้เป็นไปตามที่บัณฑิตวิทยาลัยกำหนด

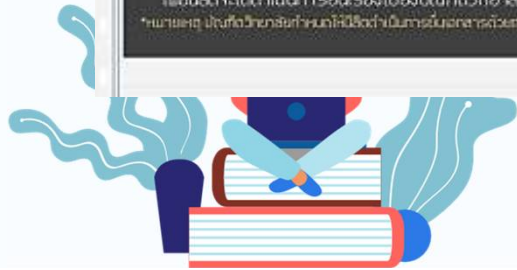



# ปัญหาที่พบบ่อย ในช่วงเปิดภาคเรียน

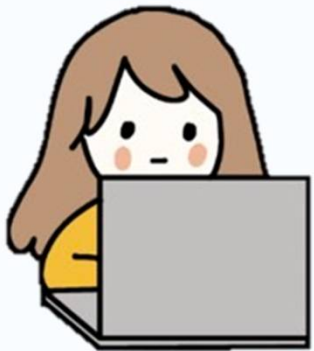

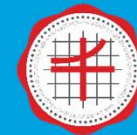

คณะศึกษาศาสตร์  
มหาวิทยาลัยนครพนม



# ค้นหาตารางสอน

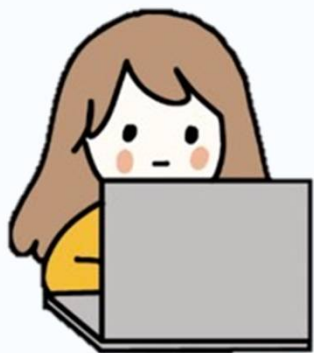

# ค้นหาตารางสอน



## SUPREME2019

หน้าหลัก งานหลักสูตร งานตารางสอน **รายวิชาเลือกเสรี** ผู้ทรงคุณวุฒิภายนอก/คณาจารย์บัณฑิต ผู้ปกครองนิสิต ติดต่อเรา ไทย Eng



### นิสิต อาจารย์ บุคลากร มศว

เข้าสู่ระบบเพื่อใช้งานบริการสารสนเทศ

บัตรประชาชน

รหัสผ่าน

เข้าสู่ระบบ [ขอแนะนำ](#)

### ศิษย์เก่า มศว

เข้าสู่ระบบเพื่อใช้งานบริการสารสนเทศ

ชื่อผู้ใช้งาน

ระบบ : เลขบัตรประจำตัวประชาชน

รหัสผ่าน

ระบบ วันเดือนปีเกิด : วรรคตปปปป (ตย. 01082545)

เข้าสู่ระบบ [ลงทะเบียน](#) [ลืมรหัสผ่าน](#)



รับนิสิตใหม่



รับรายงานตัวนิสิตใหม่

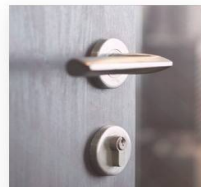

ระบบงานหอพัก



ตรวจสอบวุฒิจาก  
ภายนอก



นิสิต

ประกาศการคุ้มครอง  
ข้อมูลส่วนบุคคลของ  
นิสิต



ผู้ปฏิบัติงาน

ประกาศการคุ้มครอง  
ข้อมูลส่วนบุคคลของผู้  
ปฏิบัติงาน

ลิขสิทธิ์ 2019 - มหาวิทยาลัยศรีนครินทรวิโรฒ



เลขที่ 114 สุขุมวิท 23, กรุงเทพมหานคร 10110, โทรศัพท์ +66 2 649 5000, แฟกซ์ +66 2 258 4007



# ค้นหาตารางสอน



## SUPREME2019

[หน้าหลัก](#) [งานหลักสูตร](#) [งานตารางสอน](#) [รายวิชาเลือกเสรี](#) [ผู้ทรงคุณวุฒิภายนอก/คณาจารย์บัณฑิต](#) [ผู้ปกครองนิสิต](#) [ติดต่อเรา](#)  ไทย  Eng

### งานตารางสอน

งานตารางสอน

ภาค/ปีการศึกษา *	1 / 2565	กลุ่มการศึกษา	ทั้งหมด
คณะ	ทั้งหมด	ภาควิชา	ทั้งหมด
กลุ่มผู้เรียน	<input type="text"/>	<input type="checkbox"/> เฉพาะวิชาเลือกเสรี(Module)	
<input type="checkbox"/> เฉพาะวิชาที่ไม่ระบุกลุ่มผู้เรียน			
รูปแบบการสอน	ทั้งหมด	ภาษาที่สอน	ทั้งหมด
รหัสวิชา	ED111	ชื่อวิชา	<input type="text"/>
ชื่ออาจารย์ผู้สอน	<input type="text"/>	นามสกุลอาจารย์	<input type="text"/>
วันเรียน	ทั้งหมด	คาบเวลาเรียน	ทั้งหมด - ทั้งหมด
แสดงหน้าละ	10 รายการ		

# ค้นหาตารางสอน



คณะศึกษาศาสตร์  
มหาวิทยาลัยศรีนครินทรวิโรฒ

ตารางสอน ภาคการศึกษา 1/2565

ตัวอักษรสีแดง หมายถึง จำนวนรับเต็ม

พิมพ์ทั้งหมด พิมพ์เฉพาะหน้านี้

วิชา	สอน	ชื่อวิชา	หน่วยกิต	อาจารย์	รูปแบบ	จำนวนรับ	เหลือที่นั่งเรียน	เวลาเรียน	ห้องเรียน	เวลาสอบ	ห้องสอบ	หมายเหตุ
ED111	B01	PROFESSIONAL VIRTUE AND ETHICS FOR TEACHERS	2(1-2)	ผศ.จันทรัมย์ ภูติธริยวัฒน์	In-Class & Online (ภาษาที่สอน : Thai)	999	973	[F6-8] ศุกร์ 13.30-16.20	[01-14-0504] 504 ห้องปฏิบัติการทอผ้า ประสานมิตร	ARR	[01-99-9999] ARR (ประสานมิตร)	ED110
ED111	B02	PROFESSIONAL VIRTUE AND ETHICS FOR TEACHERS	2(1-2)	อ.วรวิทย์ สุภาพ	In-Class & Online (ภาษาที่สอน : Thai)	999	986	[F6-8] ศุกร์ 13.30-16.20	[01-14-0502] 502 ห้องปฏิบัติการออกแบบ ประสานมิตร	ARR	[01-99-9999] ARR (ประสานมิตร)	ED111
ED111	B03	PROFESSIONAL VIRTUE AND ETHICS FOR TEACHERS	2(1-2)	ผศ.จตุพล ยงศร	In-Class & Online (ภาษาที่สอน : Thai)	999	995	[F6-8] ศุกร์ 13.30-16.20	[01-12-0402A] 12-402ก บรรยาย ประสานมิตร	ARR	[01-99-9999] ARR (ประสานมิตร)	ED12
ED111	B04	PROFESSIONAL VIRTUE AND ETHICS FOR TEACHERS	2(1-2)	อ.ปวันรัตน์ วัฒนนะ	In-Class & Online (ภาษาที่สอน : Thai)	999	976	[F6-8] ศุกร์ 13.30-16.20	[01-12-0607] 607 ห้องพักอาจารย์ ประสานมิตร	ARR	[01-99-9999] ARR (ประสานมิตร)	ED1E
ED111	B05	PROFESSIONAL VIRTUE AND ETHICS FOR TEACHERS	2(1-2)	อ.อภิสิทธิ์ ทรงบัณฑิตย์	In-Class & Online (ภาษาที่สอน : Thai)	999	973	[F2-4] ศุกร์ 09.30-12.20	[01-12-0705] 12-705 ห้องบรรยาย ประสานมิตร	ARR	[01-99-9999] ARR (ประสานมิตร)	ED1ED1
ED111	B06	PROFESSIONAL VIRTUE AND ETHICS FOR TEACHERS	2(1-2)	ผศ.จันทรัมย์ ภูติธริยวัฒน์	In-Class & Online (ภาษาที่สอน : Thai)	999	979	[F2-4] ศุกร์ 09.30-12.20	[01-12-0202A] 202ก ห้องห้องพักอาจารย์/ห้องเรียน ประสานมิตร	ARR	[01-99-9999] ARR (ประสานมิตร)	ED1ED2
ED111	B07	PROFESSIONAL VIRTUE AND ETHICS FOR TEACHERS	2(1-2)	ผศ.วันเพ็ญ ประทุมทอง	In-Class & Online (ภาษาที่สอน : Thai)	999	958	[TU6-8] อังคาร 13.30-16.20	[01-12-0406] 406 ห้องเรียน ประสานมิตร	ARR	[01-99-9999] ARR (ประสานมิตร)	ED1ED3 ED1ED5
ED111	B08	PROFESSIONAL VIRTUE AND ETHICS FOR TEACHERS	2(1-2)	ผศ.สุธาวัลย์ หาญขจรสุข	In-Class & Online (ภาษาที่สอน : Thai)	999	975	[F6-8] ศุกร์	[01-12-0805] 12-805 ห้องปฏิบัติการใช้เครื่องมือ	ARR	[01-99-9999] ARR (ประสานมิตร)	24 กรกฎาคม

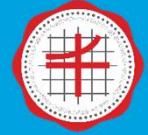

คณะศึกษาศาสตร์  
มหาวิทยาลัยศรีนครินทรวิโรฒ



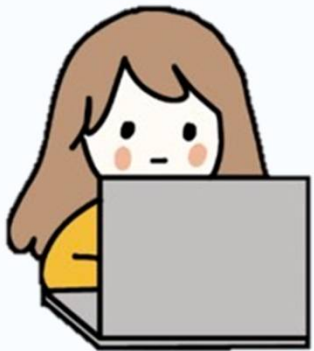

# หาตารางสอนของอาจารย์



# หาตารางสอนของอาจารย์



## SUPREME2019

[หน้าหลัก](#) [งานหลักสูตร](#) [งานตารางสอน](#) [รายวิชาเลือกเสรี](#) [ผู้ทรงคุณวุฒิภายนอก/คณาจารย์บักเท็ด](#) [ผู้ปกครองนิสิต](#) [ติดต่อเรา](#)  ไทย  Eng

### งานตารางสอน

งานตารางสอน

ภาค/ปีการศึกษา *	1 / 2565	กลุ่มการศึกษา	ทั้งหมด
คณะ	ทั้งหมด	ภาควิชา	ทั้งหมด
กลุ่มผู้เรียน	<input type="text"/>	<input type="checkbox"/> เฉพาะวิชาเลือกเสรี(Module)	
<input type="checkbox"/> เฉพาะวิชาที่ไม่ระบุกลุ่มผู้เรียน			
รูปแบบการสอน	ทั้งหมด	ภาษาที่สอน	ทั้งหมด
รหัสวิชา	<input type="text"/>	ชื่อวิชา	<input type="text"/>
ชื่ออาจารย์ผู้สอน	อดิศรณ	นามสกุลอาจารย์	เรืองกิจจานันท์
วันเรียน	ทั้งหมด	คาบเวลาเรียน	ทั้งหมด - ทั้งหมด
แสดงหน้าละ	ทั้งหมด		



# หาตารางสอนของอาจารย์



คณะศึกษาศาสตร์  
มหาวิทยาลัยศรีนครินทรวิโรฒ

## ตารางสอน ภาคการศึกษา 1/2565

ตัวอักษรสีแดง หมายถึง จำนวนรับเต็ม

พิมพ์ทั้งหมด พิมพ์เฉพาะหน้านี้

วิชา	ตอน	ชื่อวิชา	หน่วยกิต	อาจารย์	รูปแบบ	จำนวนรับ	เหลือที่นั่งเรียน	เวลาเรียน	ห้องเรียน	เวลาสอบ	ห้องสอบ	หมายเหตุ
ED201	B12	THAI LANGUAGE FOR TEACHERS	2(1-2)	อ.อดิสรณ์ เรืองกิจจານันท์	Online (ภาษาที่สอน : Thai)	999	980	[TU6-8] อังคาร 13.30-16.20	[01-99-9999] ARR (ประสานมิตร)	ARR	[01-99-9999] ARR (ประสานมิตร)	FA2EDA
ED201	B13	THAI LANGUAGE FOR TEACHERS	2(1-2)	อ.อดิสรณ์ เรืองกิจจานันท์	Online (ภาษาที่สอน : Thai)	999	972	[TU6-8] อังคาร 13.30-16.20	[01-99-9999] ARR (ประสานมิตร)	ARR	[01-99-9999] ARR (ประสานมิตร)	FA2EDD
ED201	B20	THAI LANGUAGE FOR TEACHERS	2(1-2)	อ.อดิสรณ์ เรืองกิจจานันท์	Online (ภาษาที่สอน : Thai)	999	971	[M2-4] จันทร์ 09.30-12.20	[01-99-9999] ARR (ประสานมิตร)	ARR	[01-99-9999] ARR (ประสานมิตร)	SC2ED6
ED201	B21	THAI LANGUAGE FOR TEACHERS	2(1-2)	อ.อดิสรณ์ เรืองกิจจานันท์	Online (ภาษาที่สอน : Thai)	999	979	[TU2-4] อังคาร 09.30-12.20	[01-99-9999] ARR (ประสานมิตร)	ARR	[01-99-9999] ARR (ประสานมิตร)	SC2ED7
ED201	B22	THAI LANGUAGE FOR TEACHERS	2(1-2)	อ.อดิสรณ์ เรืองกิจจานันท์	Online (ภาษาที่สอน : Thai)	999	988	[TU2-4] อังคาร 09.30-12.20	[01-99-9999] ARR (ประสานมิตร)	ARR	[01-99-9999] ARR (ประสานมิตร)	SC2ED8
ED231	B03	CURRICULUM DEVELOPMENT	3(2-2)	อ.อดิสรณ์ เรืองกิจจานันท์	In-Class & Online (ภาษาที่สอน : Thai)	999	975	[W6-9] พุธ 13.30-17.20	[01-14-0504] 504 ห้องปฏิบัติการทอผ้า ประสานมิตร	ARR	[01-99-9999] ARR (ประสานมิตร)	ED22
ELM532	S01	SEMINAR ON RESEARCH PROBLEMS IN THAI LANGUAGE CURRICULUM AND LEARNING MANAGEMENT	3(2-2)	ผศ.ศุภวรรณ สัจจพิบูล ผศ.รุ่งอรุณ โรจนรัตนาดำรง ไชยศรี อ.อดิสรณ์ เรืองกิจจานันท์ อ.ชัชฎาพงศ์ อินทรเกษม	In-Class (ภาษาที่สอน : Thai)	999	999	[SU6-9] อาทิตย์ 13.00-16.50	[01-12-0606] 606 ห้องเรียน ประสานมิตร	ARR	[01-99-9999] ARR (ประสานมิตร)	
LMT312	B01	CONTEMPORARY LITERATURE	3(2-2)	อ.อดิสรณ์ เรืองกิจจานันท์	In-Class & Online (ภาษาที่สอน : Thai)	999	965	[W1-4] พุธ 08.30-12.20	[01-12-0906] 12-906 ห้องบรรยาย ประสานมิตร	ARR	[01-99-9999] ARR (ประสานมิตร)	ED3ED11-81



คณะศึกษาศาสตร์  
มหาวิทยาลัยศรีนครินทรวิโรฒ



# ค้นหาอาจารย์ใน มศว

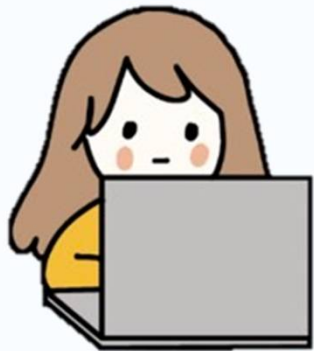

# ค้นหาอาจารย์ใน มศว



คณะศึกษาศาสตร์  
มหาวิทยาลัยศรีนครินทรวิโรฒ

นิสิตปัจจุบัน

อาจารย์และบุคลากร

ศิษย์เก่า

ผู้เยี่ยมชม



มหาวิทยาลัยศรีนครินทรวิโรฒ  
SRINAKHARINWIROT UNIVERSITY



ชีวิตใน มศว

วิชาการและหลักสูตร

การเข้าศึกษา

วิจัย

SWU SDGs

ประกันคุณภาพ

คณะและหน่วยงาน

เกี่ยวกับ มศว

มหาวิทยาลัยสีเขียว



## Faculty & Staff



หน้าแรก > อาจารย์และบุคลากร

เข้าสู่ระบบ

I-Pass

GAFE Google

SWU Mail

GAFE Mail

ข้อมูลการศึกษา

หลักสูตรที่เปิดสอน

สารสนเทศทั่วไป

ระบบบริหารจัดการบัญชีผู้ใช้งาน (SWU Account)

ข่าวกิจกรรม

ข่าวเครือข่ายมศวศรี

เครือข่ายไร้สาย มศว (WiSE)

เครือข่ายเสมือนส่วนตัว (VPN)

รับสมัครอบรมออนไลน์

แบบสำรวจออนไลน์

# ค้นหาอาจารย์ใน มศว



คณะศึกษาศาสตร์  
มหาวิทยาลัยศรีนครินทรวิโรฒ

ระบบบริหารโครงการบริการวิชาการแก่ชุมชน

ระบบบริหารโครงการ

ระบบสารบรรณอิเล็กทรอนิกส์

หนังสือเรียนเว็บไซต์

ข่าวจัดซื้อจัดจ้าง

ระบบแบบฟอร์มอิเล็กทรอนิกส์

ระบบบริหารการจัดการขนส่งและความปลอดภัย

ระบบบริหารจัดการอาคารสถานที่

ระบบจองห้องออนไลน์

Sustainable Development Goals

## สารสนเทศเพื่อสนับสนุนการเรียนการสอน

เว็บรายวิชา (ATutor)

เว็บรายวิชา (Moodle)

วีดิทัศน์ตามประสงค์

วารสารอิเล็กทรอนิกส์ มศว

สืบค้นทรัพยากรห้องสมุด (SWU Discovery)

## สารสนเทศเพื่อการจัดการศึกษา

ระบบรับสมัครนิสิตใหม่ (Admission)

ระบบรับรายงานตัวนิสิตใหม่ (iStart)

ระบบบริหารจัดการประสิทธิภาพการศึกษา (SUPREME 2019)

ระบบสนับสนุนกรอบมาตรฐานคุณวุฒิ (TQF)

งานกองทุนกู้ยืม มศว

ระบบบริหารจัดการหอพัก (Dormitory Management System)

เว็บไซต์พิธีพระราชทานปริญญาบัตร

ชมรมผู้สูงอายุ มศว

## หน่วยบริการทางการแพทย์และสุขภาพ

ศูนย์การแพทย์สมเด็จพระเทพรัตนราชสุดาฯ

ศูนย์การแพทย์ปัญญาทันตภิบาล ชลประทาน

คลินิกกายภาพบำบัด มศว

มศว คลินิก

ศูนย์ผิวหนัง

โรงพยาบาลทันตกรรม

คลินิกกายภาพบำบัด

ศูนย์กีฬาสิรินธร

## ติดต่อเรา

แผนที่ มศว

ข้อมูลการเดินทาง

ติดต่อ สอบถาม

ค้นหาใน มศว

ติดต่อสอบถาม / รับข้อเสนอแนะ / รับข้อร้องเรียน

## สื่อสังคมออนไลน์

เฟซบุ๊ก

ทวิตเตอร์

อินสตาแกรม

ยูทูบ





# ค้นหาอาจารย์ใน มศว





สมุดรายชื่อ

เข้าสู่ระบบ

## สมุดรายชื่อ

👤 อภิชาล

ทั้งหมด  ค้นหา 

ทั้งหมด  
นิสิต  
อาจารย์/บุคลากร

## 👤 อาจารย์ / บุคลากร

ชื่อ-นามสกุล	บัตรไอดี	GAFE Account	Microsoft Account	ตำแหน่ง	คณะ/หน่วยงาน
1 นางสาวอภิชาล จันทร์หอม Miss Arthichon Chanhom	arthichon	arthichon	arthichon	นักวิชาการศึกษา	คณะศึกษาศาสตร์ สำนักงานคณบดีคณะศึกษาศาสตร์

\*กรณีที่ค้นหาแล้วไม่พบรายชื่อนิสิต เนื่องจากนิสิตยังไม่ได้ชำระเงินค่ารับรายงานตัวนิสิตใหม่



คณะศึกษาศาสตร์  
มหาวิทยาลัยศรีนครินทรวิโรฒ



# แก้ไขตารางสอน



# แก้ไขตารางสอน



คณะศึกษาศาสตร์  
มหาวิทยาลัยศรีนครินทรวิโรฒ

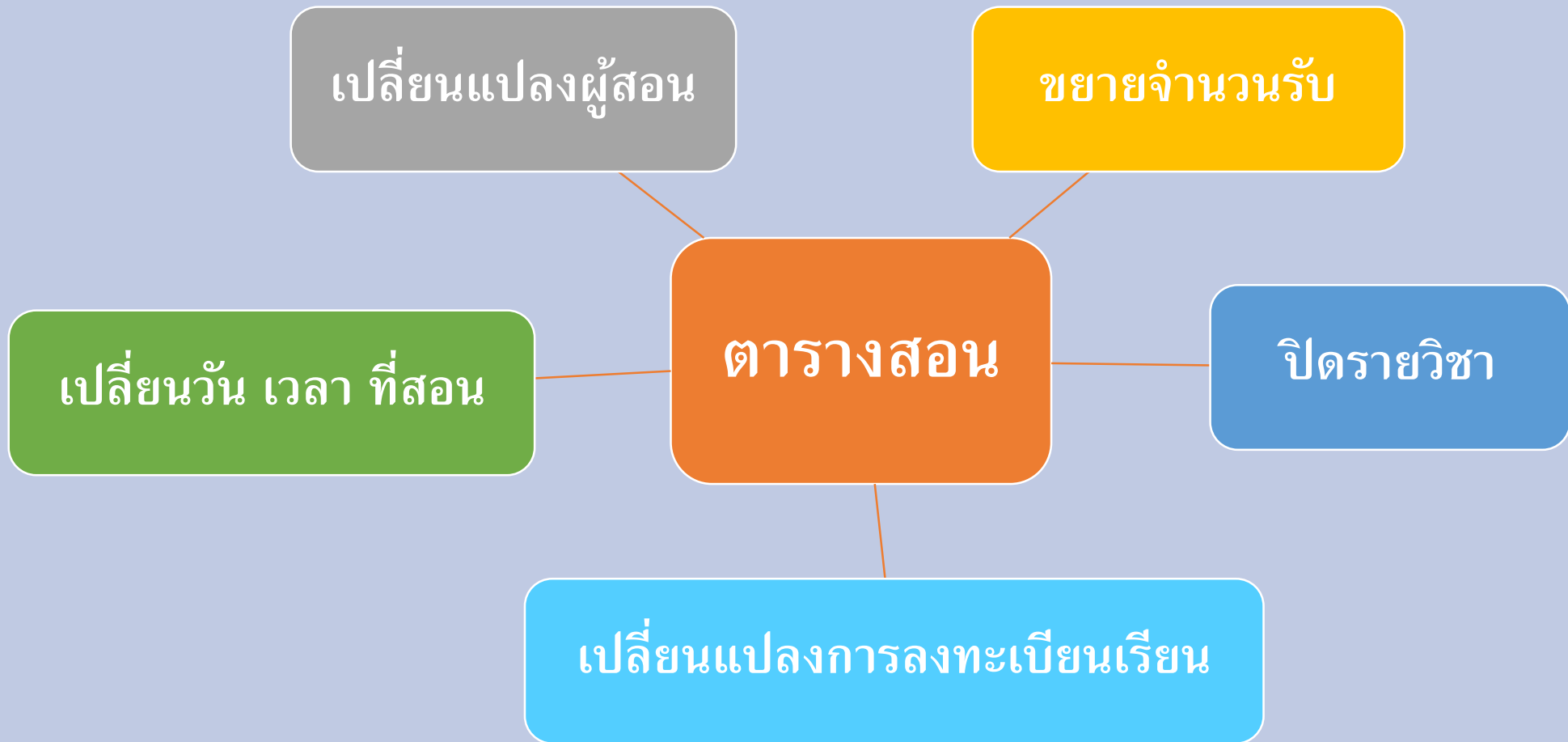

# กำหนดการขอแก้ไขตารางสอน



ภาคเรียน / ระดับ	1/2565 (ภาคต้น)	2/2565 (ภาคปลาย)
ระดับปริญญาตรี	พ.ย. 18 ส.ค. 65	พ.ย. 19 ม.ค. 66
ระดับบัณฑิตศึกษา		

# แก้ไขตารางสอน (คณะดำเนินการได้)



คณะศึกษาศาสตร์  
มหาวิทยาลัยศรีนครินทรวิโรฒ

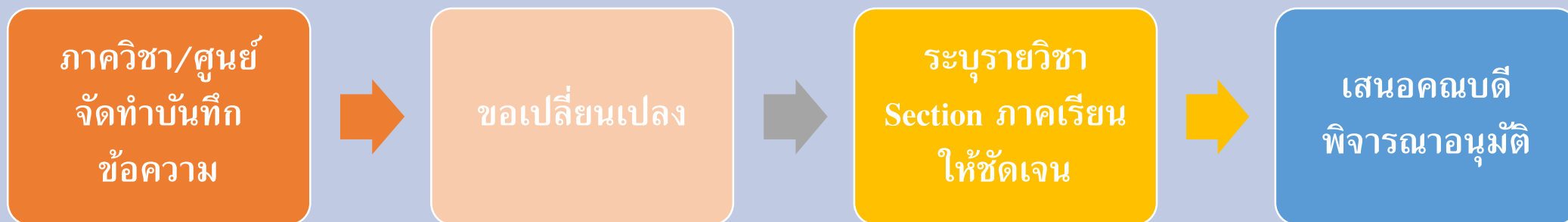

เปลี่ยนแปลงผู้สอน

เปลี่ยนวัน เวลา ที่สอน

ขยายจำนวนรับ

# แก้ไขตารางสอน

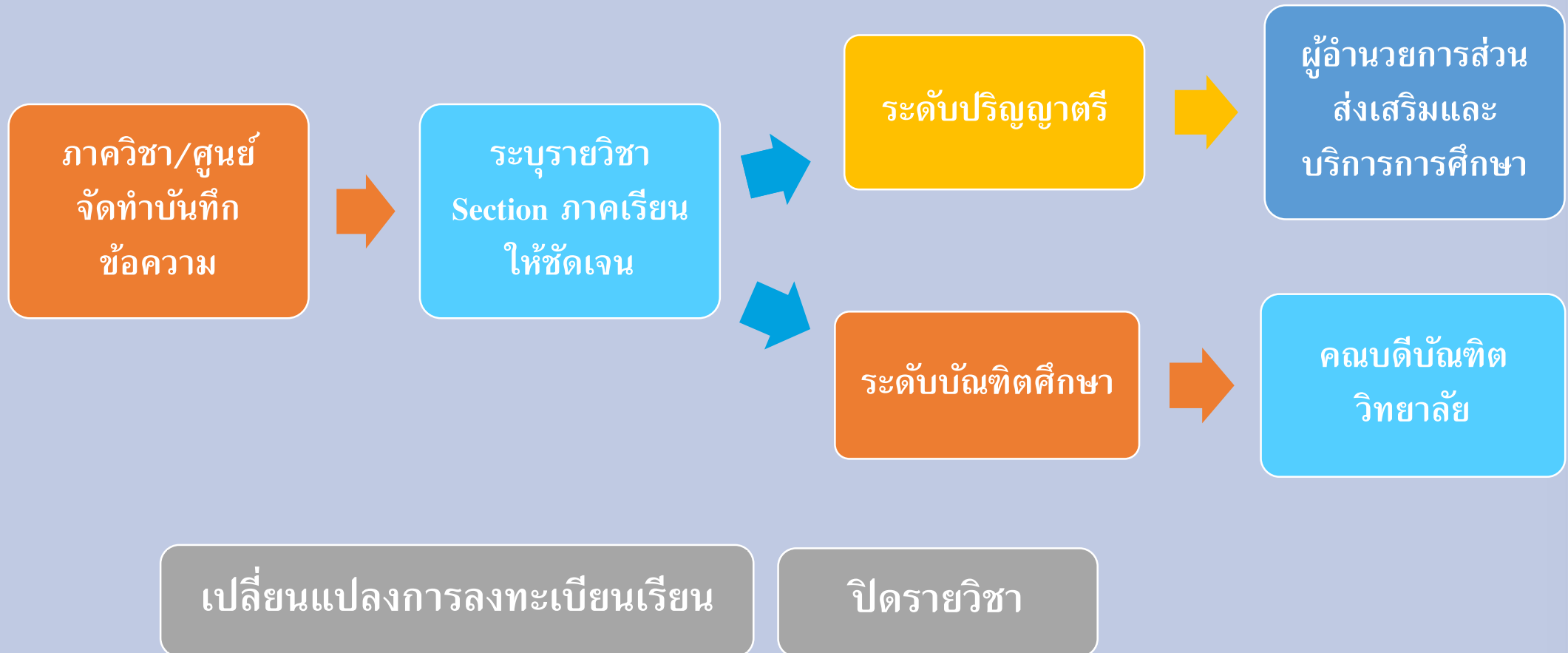

# ตัวอย่าง : ขอเปลี่ยนแปลงผู้สอน



คณะศึกษาศาสตร์  
มหาวิทยาลัยศรีนครินทรวิโรฒ



## บันทึกข้อความ

ส่วนงาน งานบริการการศึกษา คณะศึกษาศาสตร์ โทร. 11122/15598

ที่ อว 8715.1/ วันที่ มกราคม 2565

เรื่อง ขอเปลี่ยนแปลงอาจารย์ผู้สอน รายวิชา ED111 ตอน B01 ภาคเรียนที่ 1/2565

เรียน คณบดีคณะศึกษาศาสตร์

ด้วย ภาควิชา/ศูนย์/หลักสูตร คณะศึกษาศาสตร์ มีความประสงค์ขอเปลี่ยนแปลงอาจารย์ผู้สอน รายวิชา ED111 : PROFESSIONAL VIRTUE AND ETHICS FOR TEACHERS 2(1-2) ตอน B01 ภาคเรียนที่ 1/2565 จากเดิม ผศ.จันทรัมย์ ภูตอริยวัฒน์ เป็น ผศ.จตุพล ยงศร

จึงเรียนมาเพื่อโปรดพิจารณา จักขอบคุณยิ่ง

(ผู้ช่วยศาสตราจารย์ ดร.กิตติชัย สุธาสิโนบล)

หัวหน้าภาควิชาหลักสูตรและการสอน

# ตัวอย่าง : ขอเปลี่ยนวันเวลา



คณะศึกษาศาสตร์  
มหาวิทยาลัยศรีนครินทรวิโรฒ



## บันทึกข้อความ

ส่วนงาน งานบริการการศึกษา คณะศึกษาศาสตร์ โทร. 11122/15598

ที่ อว 8715.1/ วันที่ มกราคม 2565

เรื่อง ขอเปลี่ยนวันเวลา รายวิชา ED111 ตอน B01 ภาคเรียนที่ 1/2565

เรียน คณบดีคณะศึกษาศาสตร์

ด้วย ภาควิชา/ศูนย์/หลักสูตร คณะศึกษาศาสตร์ มีความประสงค์ขอเปลี่ยนแปลงอาจารย์ผู้สอน รายวิชา ED111 : PROFESSIONAL VIRTUE AND ETHICS FOR TEACHERS 2(1-2) ตอน B01 ภาคเรียนที่ 1/2565 จากเดิม F6-8 เป็น M6-8

จึงเรียนมาเพื่อโปรดพิจารณา จักขอบคุณยิ่ง

(ผู้ช่วยศาสตราจารย์ ดร.กิตติชัย สุรวลีโนบล)  
หัวหน้าภาควิชาหลักสูตรและการสอน



# ตัวอย่าง : ขอย้ายจำนวนรับ



คณะศึกษาศาสตร์  
มหาวิทยาลัยศรีนครินทรวิโรฒ



## บันทึกข้อความ

ส่วนงาน งานบริการการศึกษา คณะศึกษาศาสตร์ โทร. 11122/15598

ที่ อว 8715.1/ วันที่ มกราคม 2565

เรื่อง ขอย้ายจำนวนรับนิสิต รายวิชา ED111 ตอน B01 ภาคเรียนที่ 1/2565

เรียน คณบดีคณะศึกษาศาสตร์

ด้วย ภาควิชา/ศูนย์/หลักสูตร คณะศึกษาศาสตร์ มีความประสงค์ขอย้ายจำนวนรับนิสิต รายวิชา ED111 : PROFESSIONAL VIRTUE AND ETHICS FOR TEACHERS 2(1-2) ตอน B01 ภาคเรียนที่ 1/2565 จากเดิม จำนวนรับ 30 คน เป็น จำนวนรับ 35 คน

จึงเรียนมาเพื่อโปรดพิจารณา จักขอบคุณยิ่ง

(ผู้ช่วยศาสตราจารย์ ดร.กิตติชัย สุทธาสีโนบล)

หัวหน้าภาควิชาหลักสูตรและการสอน

# ตัวอย่าง : ขอบปิดรายวิชา



คณะศึกษาศาสตร์  
มหาวิทยาลัยศรีนครินทรวิโรฒ



## บันทึกข้อความ

ส่วนงาน งานบริการการศึกษา คณะศึกษาศาสตร์ โทร. 11122/15598

ที่ อว 8715.1/ วันที่ มกราคม 2565

เรื่อง ขอบปิดรายวิชา ED111 ตอน B01 ภาคเรียนที่ 1/2565

เรียน ผู้อำนวยการส่วนส่งเสริมและบริการการศึกษา / คณบดีบัณฑิตวิทยาลัย

ด้วย ภาควิชา/ศูนย์/หลักสูตร คณะศึกษาศาสตร์ มีความประสงค์ขอบปิดรายวิชา ED111 : PROFESSIONAL VIRTUE AND ETHICS FOR TEACHERS 2(1-2) ตอน B01 ภาคเรียนที่ 1/2565 เนื่องจาก รายวิชาดังกล่าวไม่มีนิสิตลงทะเบียนเรียน

จึงเรียนมาเพื่อโปรดพิจารณา จักขอบคุณยิ่ง

(ผู้ช่วยศาสตราจารย์ ดร.รุ่งทิพา แยมรุ่ง)  
คณบดีคณะศึกษาศาสตร์

# ตัวอย่าง : ขอเปลี่ยนแปลงการลงทะเบียนเรียน



คณะศึกษาศาสตร์  
มหาวิทยาลัยศรีนครินทรวิโรฒ



## บันทึกข้อความ

ส่วนงาน งานบริการการศึกษา คณะศึกษาศาสตร์ โทร. 11122/15598

ที่ อว 8715.1/ วันที่ มกราคม 2565

เรื่อง ขอเปลี่ยนแปลงการลงทะเบียนเรียน วิชา ED503 ภาคเรียนที่ 2/2564

เรียน ผู้อำนวยการส่วนส่งเสริมและบริการการศึกษา / คณบดีบัณฑิตวิทยาลัย

ตามที่ ภาควิชา/ศูนย์/หลักสูตร คณะศึกษาศาสตร์ได้รับผลิตขอจัดการเรียนการสอน วิชา ED503 : Educational Research 1(0-2) ให้กับนิสิตหลักสูตรการศึกษามหาบัณฑิตของคณะศึกษาศาสตร์ ในภาคเรียนที่ 2/2564 นั้นเพื่อให้การจัดการเรียนการสอน การลงทะเบียนเรียนของนิสิตชาวไทยและนิสิตจีน เป็นไปด้วยความเรียบร้อย และเพื่ออำนวยความสะดวกในการลงทะเบียนให้กับนิสิตชั้นปีที่ 1

ในการนี้ จึงขอเปลี่ยนแปลงการลงทะเบียนให้กับนางสาววิไลวรรณ สุนันตะ นิสิต หลักสูตรการศึกษามหาบัณฑิต สาขาวิชาการพัฒนาและการจัดการการศึกษา เลขประจำตัวนิสิต 64299160005 ในรายวิชา ED503 : Educational Research 1(0-2) ภาคเรียนที่ 2/2564 จาก S02 ไป S01

จึงเรียนมาเพื่อพิจารณาให้ความอนุเคราะห์ จักขอบคุณยิ่ง

(ผู้ช่วยศาสตราจารย์ ดร.รุ่งทิwa แยมรุ่ง)

คณบดีคณะศึกษาศาสตร์



คณะศึกษาศาสตร์  
มหาวิทยาลัยราชภัฏสกลนคร



# ขอชำระค่าธรรมเนียมการเรียน ล่าช้า (เสียค่าปรับวันละ 30 บาท)



# กำหนดลงทะเบียนเรียน ปีการศึกษา 2565 (ผ่านระบบ Supreme2019)



ภาค การศึกษา	ยื่นคำร้อง ขอเรียนเกินหน่วยกิต	ลงทะเบียน และชำระเงินฯ	เพิ่ม-ลด และชำระเงินฯ	เริ่มปรับ (วันละ 30 บาท)
1/2565	วันสุดท้าย 11 ส.ค. 65	18 - 24 ก.ค. 65	15 - 22 ส.ค. 65	23 ส.ค. 65
2/2565	วันสุดท้าย 13 ม.ค. 66	21 - 27 พ.ย. 65	16 - 23 ม.ค. 66	24 ม.ค. 66

**ปุ่มลงทะเบียน และ ชำระเงินจะปรากฏในช่วงเวลาที่กำหนดเท่านั้น**

# ชำระค่าธรรมเนียมล่าช้า (เสียค่าปรับ 30 บาท) ผ่านระบบ Supreme

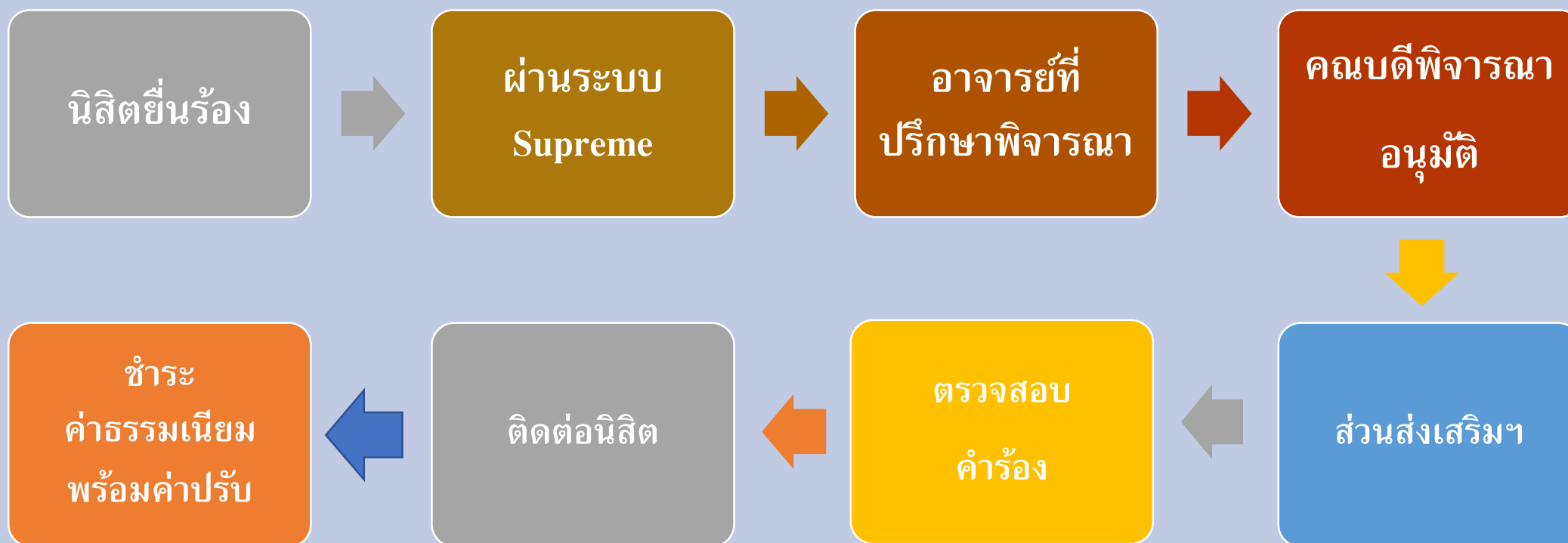



คณะศึกษาศาสตร์  
มหาวิทยาลัยราชภัฏสกลนคร



# ขอชำระค่าธรรมเนียมการศึกษา ล่าช้าและยกเว้นค่าปรับ



# ตัวอย่าง : ขอชำระค่าเทอมล่าช้าและยกเว้นค่าปรับ



คณะศึกษาศาสตร์  
มหาวิทยาลัยศรีนครินทรวิโรฒ



## บันทึกข้อความ

ส่วนงาน งานบริการการศึกษา คณะศึกษาศาสตร์ โทร. 11122/15598

ที่ อว 8715.1/ วันที่ มกราคม 2565

เรื่อง ขอชำระค่าธรรมเนียมการศึกษาล่าช้าและยกเว้นค่าปรับ ภาคเรียนที่ 2/2564

เรียน รองอธิการบดีฝ่ายวิชาการ

ด้วย..... เลขประจำตัวนิสิต.....

นิสิตคณะศึกษาศาสตร์ วิชาเอก..... มีความประสงค์ ขอชำระค่าธรรมเนียมการศึกษาล่าช้าและยกเว้นค่าปรับ ภาคเรียนที่ 2/2564 เนื่องจาก ครอบครัวยุติการประสพปัญหาทางการเงิน

คณะศึกษาศาสตร์ พิจารณาแล้วเห็นว่า นิสิตประสบปัญหาและมีความจำเป็นไม่สามารถชำระค่าธรรมเนียมได้ตามกำหนดของมหาวิทยาลัยฯ ในกรณี คณะศึกษาศาสตร์ จึงขอความอนุเคราะห์ให้นิสิตชำระค่าธรรมเนียมการศึกษา ภาคเรียนที่ 2/2564 ล่าช้า และยกเว้นค่าปรับให้แก่ นิสิตรายดังกล่าว ทั้งนี้ นิสิตสามารถชำระค่าธรรมเนียมการศึกษาได้ ภายในวันที่..... โดยมีรายละเอียดตามเอกสารแนบ

(เอกสารแนบคือ จดหมายที่เขียนด้วยลายมือนิสิตระบุเหตุผลการขอชำระค่าธรรมเนียมการศึกษาล่าช้าและยกเว้นค่าปรับ นิสิตลงนามและอาจารย์ที่ปรึกษาลงนามรับรอง)

จึงเรียนมาเพื่อโปรดพิจารณาให้ความอนุเคราะห์

(ผู้ช่วยศาสตราจารย์ ดร.รุ่งทิวา แยมรุ่ง)  
คณบดีคณะศึกษาศาสตร์





คณะศึกษาศาสตร์  
มหาวิทยาลัยราชภัฏสกลนคร



# ห้องเรียน คอมพิวเตอร์ เครื่องเสียงฯลฯ



# ห้องเรียน (อาคาร 12, 14)

เปิดภาคเรียน - เพิ่มลทรายวิชา  
(2 สัปดาห์แรก)

ขอเปลี่ยนแปลงห้องเรียน



งานบริการการศึกษา

เพิ่มลทรายวิชา - ปิดภาคเรียน

ขอเปลี่ยนแปลงห้องเรียน

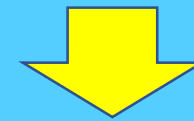

คุณจักรพันธ์ พุฒเจริญ

# ห้องประชุม ชั้น 2,3,7

ห้องประชุมศาสตราจารย์ ดร.สาโรช บัวศรี ชั้น 2	80
ห้องประชุมศาสตราจารย์ (พิเศษ) ดร.ทรงศักดิ์ ศรีกาฬสินธุ์ ชั้น 3	25-30
ห้องประชุม 100 ปี ชาตกาล ชั้น 7	80



คณะศึกษาศาสตร์  
มหาวิทยาลัยราชภัฏสกลนคร



# การส่งผลการเรียน (เกรด)



# การส่งผลการเรียน (เกรด)

ภาคเรียน / ระดับ	1/2565 (ภาคต้น)	2/2565 (ภาคปลาย)
ระดับปริญญาตรี	ศ. 30 ธ.ค. 65	อ. 6 มิ.ย. 66
ระดับบัณฑิตศึกษา		

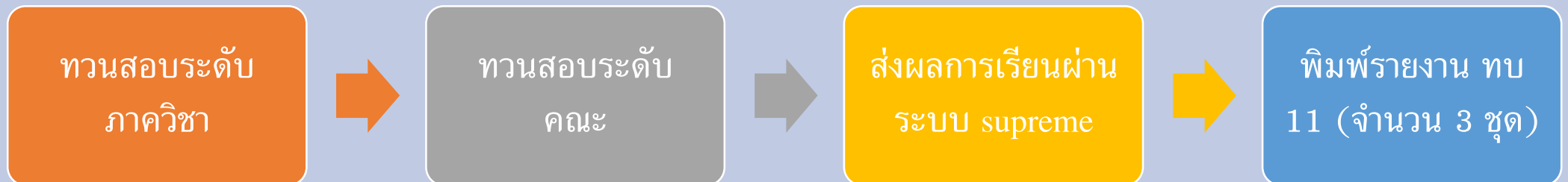

# การส่งผลการเรียน (เกรด)



คณะศึกษาศาสตร์  
มหาวิทยาลัยศรีนครินทรวิโรฒ

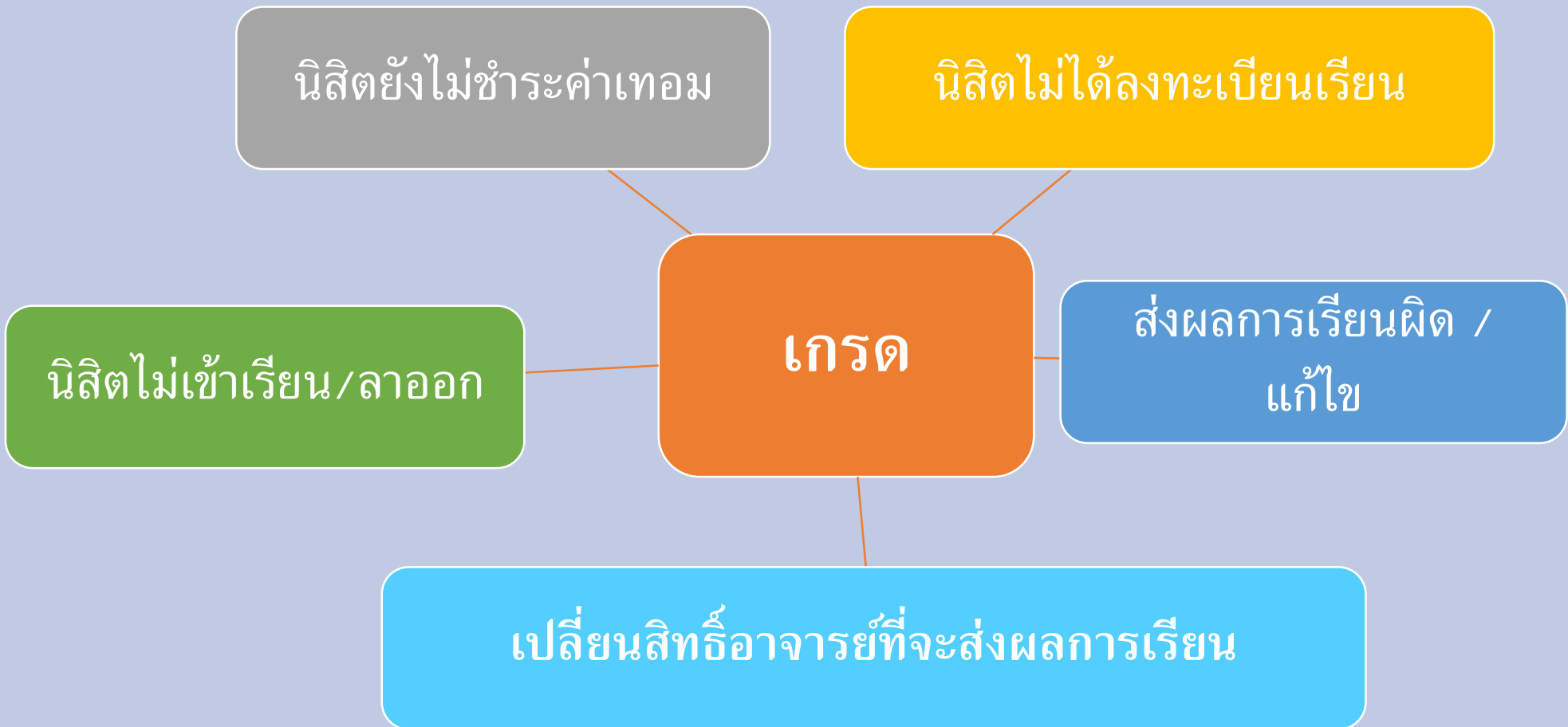

# ปัญหาที่พบของการส่งเกรด

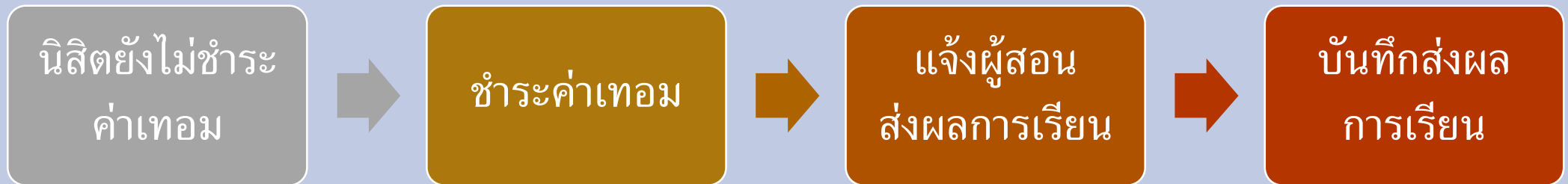

# ปัญหาที่พบของการส่งเกรด



คณะศึกษาศาสตร์  
มหาวิทยาลัยศรีนครินทรวิโรฒ

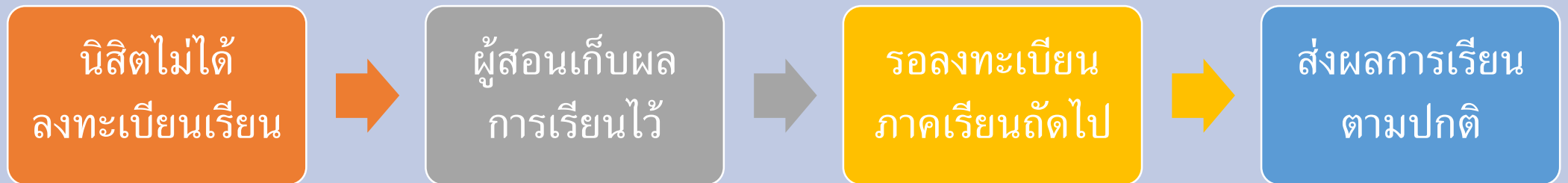



# ปัญหาที่พบของการส่งเกรด

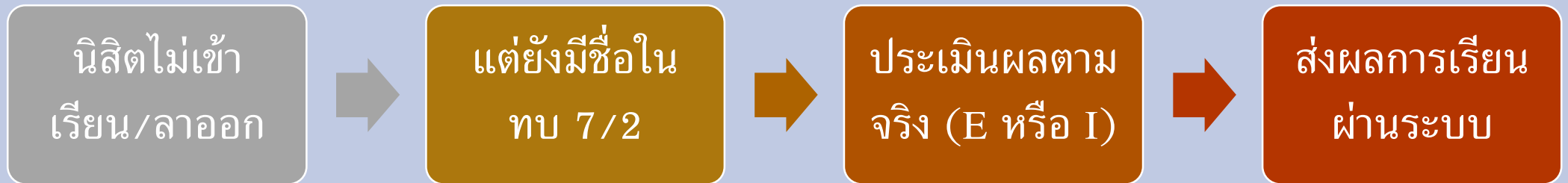

# ปัญหาที่พบของการส่งเกรด

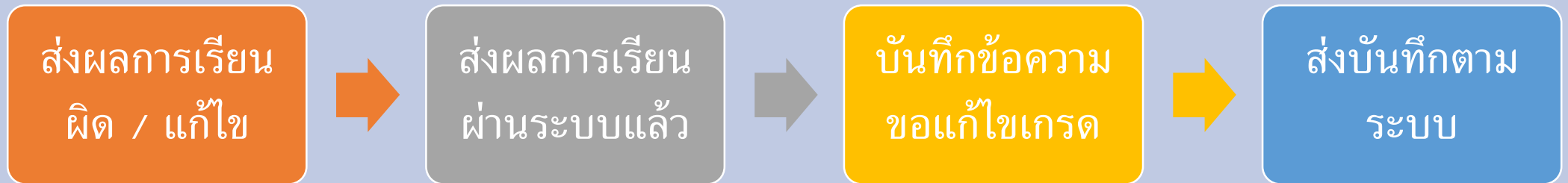

# ปัญหาที่พบของการส่งเกรด

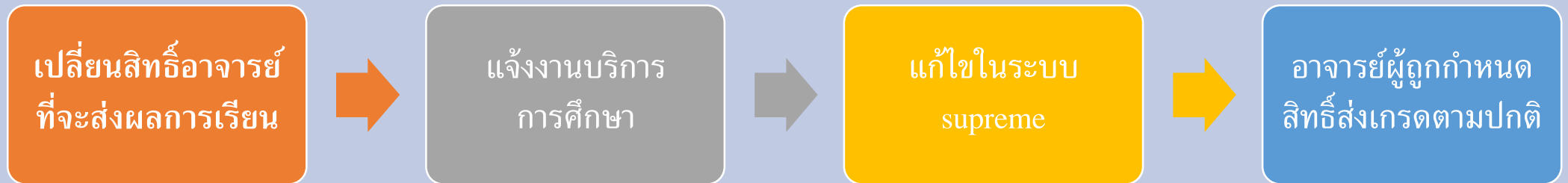

# ตัวอย่าง : ขอแก้ไขผลการเรียน (เกรด)



กรณี : อาจารย์ผู้สอนมีความ  
ประสงค์จะเปลี่ยนแปลงผลการเรียน  
(เกรด) ที่ได้ส่งผลระบบไปแล้ว



บันทึกข้อความ

ส่วนงาน ..... ภาควิชาหลักสูตรและการสอน คณะศึกษาศาสตร์ โทร. 1-1124  
ที่ ..... อว 8715.1/ 574 ..... วันที่ 14 มีนาคม 2565  
เรื่อง ..... ขอแก้ไขผลการเรียน รายวิชา ED331 METHODOLOGIES FOR LEARNING MANAGEMENT  
เรียน ผู้อำนวยการส่วนส่งเสริมและบริการการศึกษา

เนื่องด้วยนิสิต นายธนโชค ไชแสง เลขประจำตัวนิสิต 60104010171 นิสิตคณะพลศึกษาไม่ได้ส่งงานตามระยะเวลาที่กำหนด ในรายวิชา ED331 METHODOLOGIES FOR LEARNING MANAGEMENT ตอนเรียน B16 ภาคเรียนที่ 2 /2562 บัดนี้นิสิตได้ส่งงานครบตามกำหนดแล้ว จึงขอแก้ไขผลการเรียนของนิสิตรายดังกล่าวจากเดิม ได้รับผลการเรียน I แก้ไขเป็น ผลการเรียน C (รายละเอียดดังแนบ)

จึงเรียนมาเพื่อโปรดพิจารณาและดำเนินการต่อไป จักขอบพระคุณยิ่ง

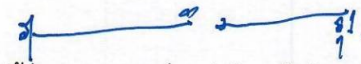
  
(ผู้ช่วยศาสตราจารย์ ดร.รุ่งทิวา แยมรุ่ง)  
คณบดีคณะศึกษาศาสตร์

# ตัวอย่าง : ขอส่งผลการเรียน (เกรด) นิตินคณะร่วมผลิต (1)



คณะศึกษาศาสตร์  
มหาวิทยาลัยศรีนครินทรวิโรฒ

กรณี : นิตินคณะร่วมผลิต  
ต้องมีบันทึกข้อความขอให้ส่งผลการ  
เรียนมายังคณะศึกษาศาสตร์ก่อน  
และนิตินจะต้องดำเนินการชำระ  
ค่าธรรมเนียมการศึกษา  
ในภาคเรียนนั้น ๆ เป็นที่เรียบร้อยแล้ว



## บันทึกข้อความ

ส่วนงาน คณะพลศึกษา งานบริการการศึกษา โทร. 2-2516  
ที่ อว 8707.1/1๗1 วันที่ ๙ กุมภาพันธ์ 2565  
เรื่อง ขอความอนุเคราะห์ส่งผลการเรียน ประจำภาคเรียนที่ 2/2563  
เรียน คณบดีคณะศึกษาศาสตร์



ด้วยนายจักรกฤษณ์ ฤทธิธร รหัสประจำตัว 60104010423 นิสิตหลักสูตรการศึกษาระดับบัณฑิต (กศ.บ. 5 ปี) สาขาวิชาสุขศึกษา คณะพลศึกษา ได้ชำระเงินค่าธรรมเนียมการศึกษา ประจำภาคเรียนที่ 2/2563 สำเร็จ ทำให้ไม่มีรายชื่อในการบันทึกผลการเรียน (เกรด) ในรายวิชาที่ลงทะเบียนเรียนประจำภาคเรียนที่ 2/2563

บัดนี้ นิสิตได้ชำระเงินค่าธรรมเนียมการศึกษา ภาคเรียนที่ 2/2563 เมื่อวันที่ 15 ธันวาคม 2564 เรียบร้อยแล้ว จึงใคร่ขอความอนุเคราะห์จากคณะศึกษาศาสตร์ ส่งผลการเรียนรายวิชาที่นิตินได้ลงทะเบียนเรียนและผ่านการประเมินผลแล้ว ประจำภาคเรียนที่ 2/2563 จำนวน 2 วิชา ดังนี้

- วิชา ED461 B08 EDUCATIONAL QUALITY ASSURANCE AND MANAGEMENT  
ผู้สอน อ.จันทร์ศมภ์ ภูติอริยวัฒน์
- วิชา ED491 B22 TEACHING PRACTICUM II  
ผู้สอน ผศ.สุธาวัลย์ หาญขจรสุข  
อ.กิริยา กุศลสง  
อ.อรชума เชื้อช่าง

จึงเรียนมาเพื่อโปรดพิจารณาดำเนินการต่อไปด้วย จะขอบพระคุณยิ่ง

(รองศาสตราจารย์ ดร.สนทยา สีสมาต)  
คณบดีคณะพลศึกษา

# ตัวอย่าง : ขอส่งผลการเรียน (เกรด) นิตินคณะร่วมผลิต (2)



คณะศึกษาศาสตร์  
มหาวิทยาลัยศรีนครินทรวิโรฒ



## บันทึกข้อความ



ส่วนงาน ภาควิชาการบริหารการศึกษาและการอุดมศึกษา คณะศึกษาศาสตร์ โทร. 15536

ที่ อว 8715.3 / 51 วันที่ 17 มีนาคม 2565

เรื่อง ขอความอนุเคราะห์ลงนาม ขอส่งผลการเรียนรายวิชา ED461 ภาคเรียนที่ 2/2563 และ ED361  
ภาคเรียนที่ 1/2564 (เพิ่มเติม)

เรียน คณบดีคณะศึกษาศาสตร์

ด้วย ภาควิชาการบริหารการศึกษาและการอุดมศึกษา ขอส่งผลการเรียนในรายวิชา ED461  
EDUCATIONAL QUALITY ASSURANCE AND MANAGEMENT ตอนเรียน B08 ภาคเรียนที่ 2 ปีการศึกษา 2563  
และ รายวิชา ED361 EDUCATIONAL ADMINISTRATION AND QUALITY ASSURANCE ตอนเรียน B01  
ภาคเรียนที่ 1 ปีการศึกษา 2564 (เพิ่มเติม) อาจารย์ผู้สอนคือ ผู้ช่วยศาสตราจารย์ ดร.จันทรีศรี ภูติอริยวัฒน์  
เนื่องจากนิตินคณะได้ชำระค่าธรรมเนียมการศึกษาล่าช้า ทำให้ไม่มีรายชื่อในการบันทึกผลการเรียน (เกรด)

ในการนี้ ภาควิชาการบริหารการศึกษาและการอุดมศึกษา ขอความอนุเคราะห์ลงนาม  
บันทึกข้อความ ขอส่งผลการเรียนนิตินคณะรายวิชา ED461 ภาคเรียนที่ 2/2563 และรายวิชา ED361  
ภาคเรียนที่ 1/2564 (เพิ่มเติม) จำนวน 2 ฉบับ

จึงเรียนมาเพื่อโปรดพิจารณา

(ผู้ช่วยศาสตราจารย์ ดร.จตุพล ยงศรี)  
หัวหน้าภาควิชาการบริหารการศึกษาและการอุดมศึกษา



## บันทึกข้อความ

ส่วนงาน คณะศึกษาศาสตร์ มหาวิทยาลัยศรีนครินทรวิโรฒ โทร. 15536

ที่ อว 8715.1 / 651 วันที่ 22 มีนาคม 2565

เรื่อง ขอส่งผลการเรียนนิตินคณะรายวิชา ED461 ภาคเรียนที่ 2/2563 (เพิ่มเติม)

เรียน ผู้อำนวยการส่งเสริมและบริการการศึกษา

ด้วย นายจักรกฤษ ฤทธิธร รหัสประจำตัวนิตินคณะ 60104010423 นิตินคณะหลักสูตรการศึกษา  
บัณฑิต (กศ.บ. 5 ปี) สาขาวิชาสุขศึกษา คณะพลศึกษา ลงทะเบียนเรียนวิชา ED461 EDUCATIONAL  
QUALITY ASSURANCE AND MANAGEMENT ตอนเรียน B08 ภาคเรียนที่ 2 ปีการศึกษา 2563  
อาจารย์ผู้สอนคือ ผู้ช่วยศาสตราจารย์ ดร.จันทรีศรี ภูติอริยวัฒน์ ซึ่งนิตินคณะดังกล่าวมีการชำระเงิน  
ค่าธรรมเนียม ประจำภาคเรียนที่ 2/2563 ล่าช้า ทำให้ไม่มีรายชื่อในการบันทึกผลการเรียน (เกรด) ปัจจุบัน  
นิตินคณะดังกล่าวได้ทำการชำระค่าธรรมเนียมเป็นที่เรียบร้อยแล้ว ได้รับผลการเรียนคือ เกรด A

จึงเรียนมาเพื่อโปรดพิจารณา

(ผู้ช่วยศาสตราจารย์ ดร.รุ่งทิวา แยมรุ่ง)  
คณบดีคณะศึกษาศาสตร์



คณะศึกษาศาสตร์  
มหาวิทยาลัยนครพนม

# บุคลากรงานบริการการศึกษา



# งานบริการการศึกษา



หัวหน้างานบริการการศึกษา  
งานจัดการเรียนการสอน  
นางสาวอิทธิชล จันทรหอม



งานฝึกประสบการณ์วิชาชีพครู  
ED291, 591, 491, 592  
นางสาวมณฑาทันต์ จิมเกิด



งานฝึกประสบการณ์วิชาชีพครู  
ED191, 391, 491, 591  
นางอัญชญา ชมดวง



งานหลักสูตรและ  
การเรียนการสอน  
(ปริญญาตรี)  
นายนิพัทธ์ แสงสวัสดิ์



งานหลักสูตรและ  
วิเทศสัมพันธ์  
(บัณฑิตศึกษา)  
นางสาวอรวรรณ เกษกาเหนือ



งานรับนิสิต  
การเรียนการสอน  
นายฐานวัฒน์ อนุกรรวัสโรจน์



# ช่องทางการติดต่องานบริการการศึกษา



- งานบริการการศึกษา ชั้น 1 อาคาร 12 คณะศึกษาศาสตร์ โทร. 02-649-5000 ต่อ 15598
- ศูนย์ฝึกประสบการณ์วิชาชีพ ชั้น 1 อาคาร 12 คณะศึกษาศาสตร์ (ห้องทางซ้ายมือก่อนเข้าอาคาร)
- Email : [ed.swu@g.swu.ac.th](mailto:ed.swu@g.swu.ac.th)
- Facebook : [ED Internship](#)



ติดต่อสอบถามและแจ้งปัญหาการเรียนการสอนและประสบการณ์วิชาชีพ ในวันและเวลาทำการ 8.30-16.30 น.



- Open Chat :  
งานบริการการศึกษา



ชื่อ-สกุล	งานที่รับผิดชอบ	มือถือ
1. นางสาวอาทิลล จันทร์หอม	งานจัดการเรียนการสอน	061-625-8355
2. นางสาวมณฑกานต์ ฉิมเกิด	งานฝึกประสบการณ์วิชาชีพ	081-820-6016
3. นางอัญชญา ชมดวง	งานฝึกประสบการณ์วิชาชีพ	081-113-9312
4. นายนิพัทธ์ แสงสวัสดิ์	งานพัฒนาหลักสูตร ระดับปริญญาตรี	084-646-0674
5. นางสาวอรรวรรณ เกาะกาเหนือ	งานพัฒนาหลักสูตร ระดับบัณฑิตศึกษา	092-836-5404
6. นายฐานวัฒน์ ธนกรจรัสโรจน์	งานรับนิสิต / ผลการเรียน	084-090-7799



# THANK YOU

รวดเร็ว ถูกต้อง  
มีมาตรฐานและประทับใจ