

ม.ล.ปิ่น กุลเกล้าฯ จล.๑๑ พระองค์ชาย/พระมทอรุญ

อาคาร 1 และ 2 เดิม/บ้านนัก ม.ค. ๗ จุฬินทรภพ ภาพมุมสูง

2492 - 2495

อาคารวิจัย



PC 117 $\frac{1}{29}$

တရားရုံးချုပ်မှ အမိန့်ဖြင့် အကျဉ်းချုပ် အကျဉ်းချုပ်
ပုံနှိပ်မှု ၁၁၆ ၅၅ တရားရုံးချုပ်

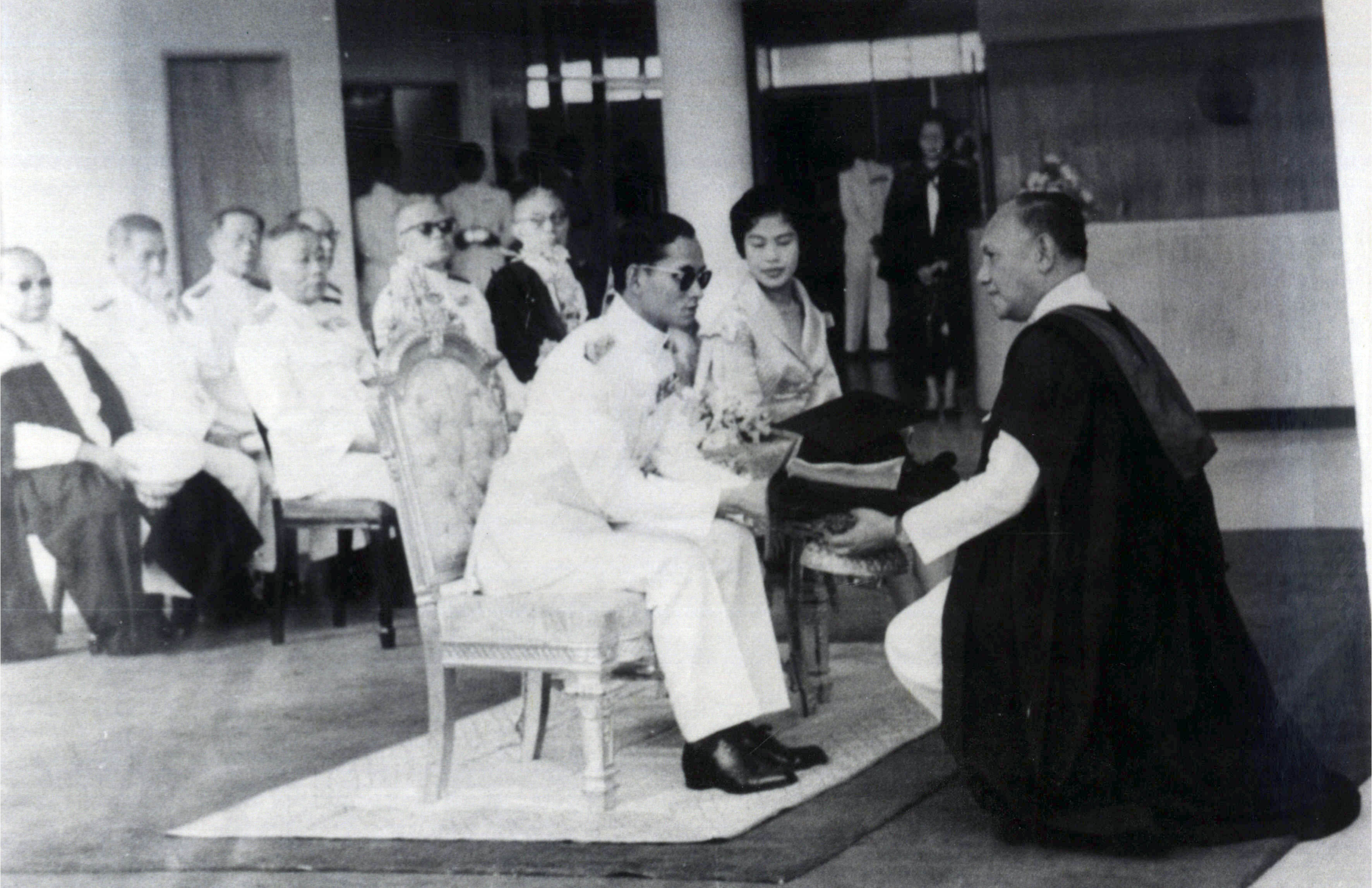

PC 117 $\frac{2}{29}$

အလုပ်အကိုင်များ စတင်ပြုလုပ်ရန် အားပေးရန်
အထောက်အကူပြုရန် (တောင်း)



Pd 117

3
29



PC 117
29



BOOK
of
18

PC 117

5/29



အောင်ကျော်



PC 117 $\frac{6}{29}$



မြသိန်းဝင်း

anda
P
ST

PC 117 7
29



အောင်ကျော်

Pd 117 $\frac{8}{29}$



บ้านพัก ม.ร.ว. จุรีพรหม กมลาคน์
ปัจจุบันเป็นที่ทำการของฝ่ายอาคารสถานที่และฝ่ายยานพาหนะ

pd 117 $\frac{9}{29}$

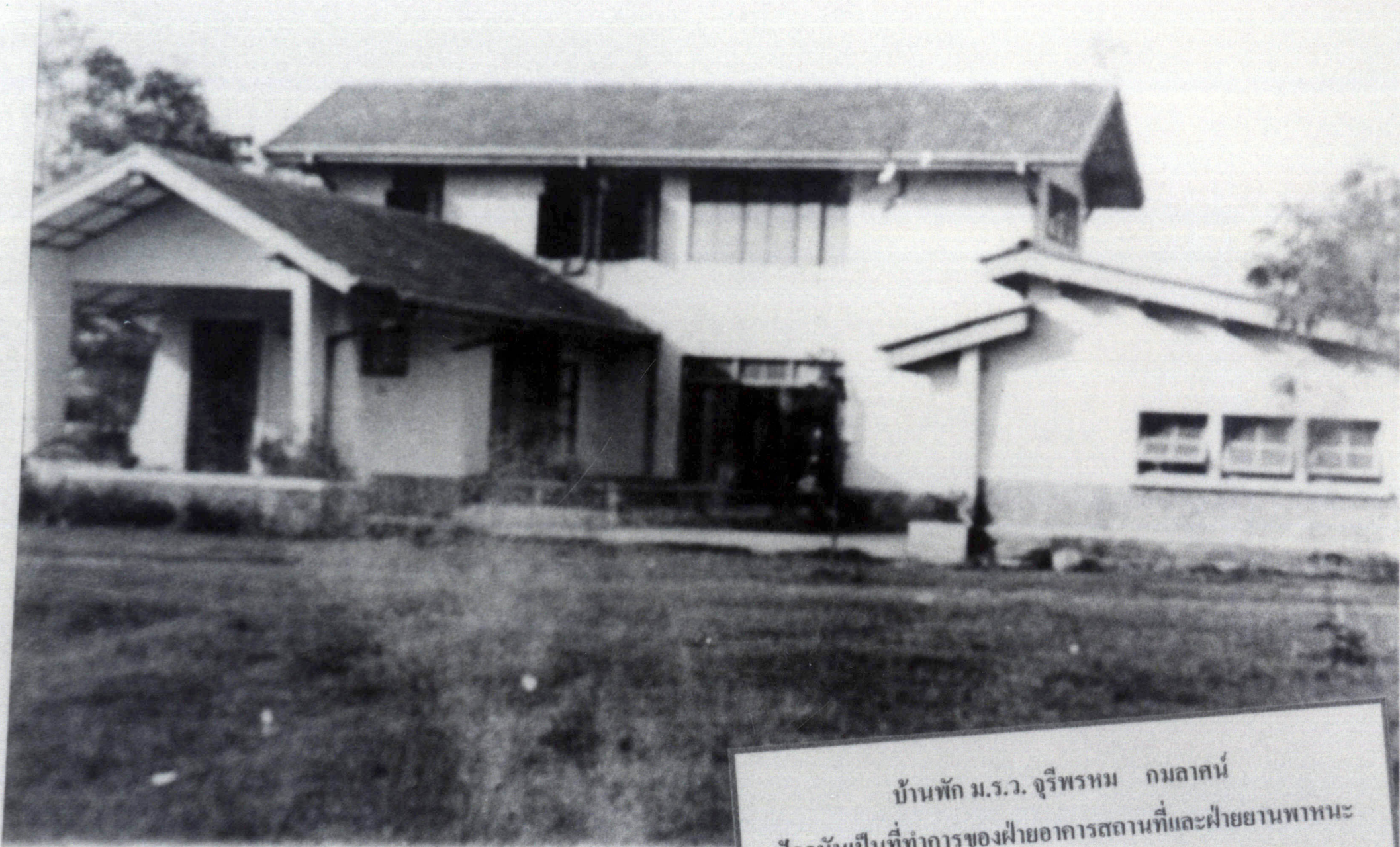

บ้านพัก ม.ร.ว. จุรีพรหม กมลาสน์
ปัจจุบันเป็นที่ทำการของฝ่ายอาคารสถานที่และฝ่ายยานพาหนะ

PC 117 $\frac{10}{29}$



วิทยาลัยวิชาการศึกษา เมื่อ พ.ศ. 2496 ซ้ายสุด หอนอน 1 ขวาสุด หอนอน 2
ด้านหน้า ดึก 3 อาคารเรียนรวม หลังอาคารเรียนคือโรงอาหาร

PC 117 $\frac{14}{29}$



วิทยาลัยวิชาการศึกษา เมื่อ พ.ศ. 2496 ซ้ายสุด ทอนอน 1 ขวาสุด ทอนอน 2

PC117

12
29



ตึก 2 (เดิม) ใช้เป็นหอนอนของนิสิต ด้านหน้ามีสระน้ำ ซึ่งเป็นบริเวณสำนักหอสมุดกลางในปัจจุบัน

Pd 117

13
29



တၢ် ၂ (ပဏ်းကံ)

၂၀၁၇

၂၄
၂၅



010W 2 (வாரிசு)

15
29

Pd 117

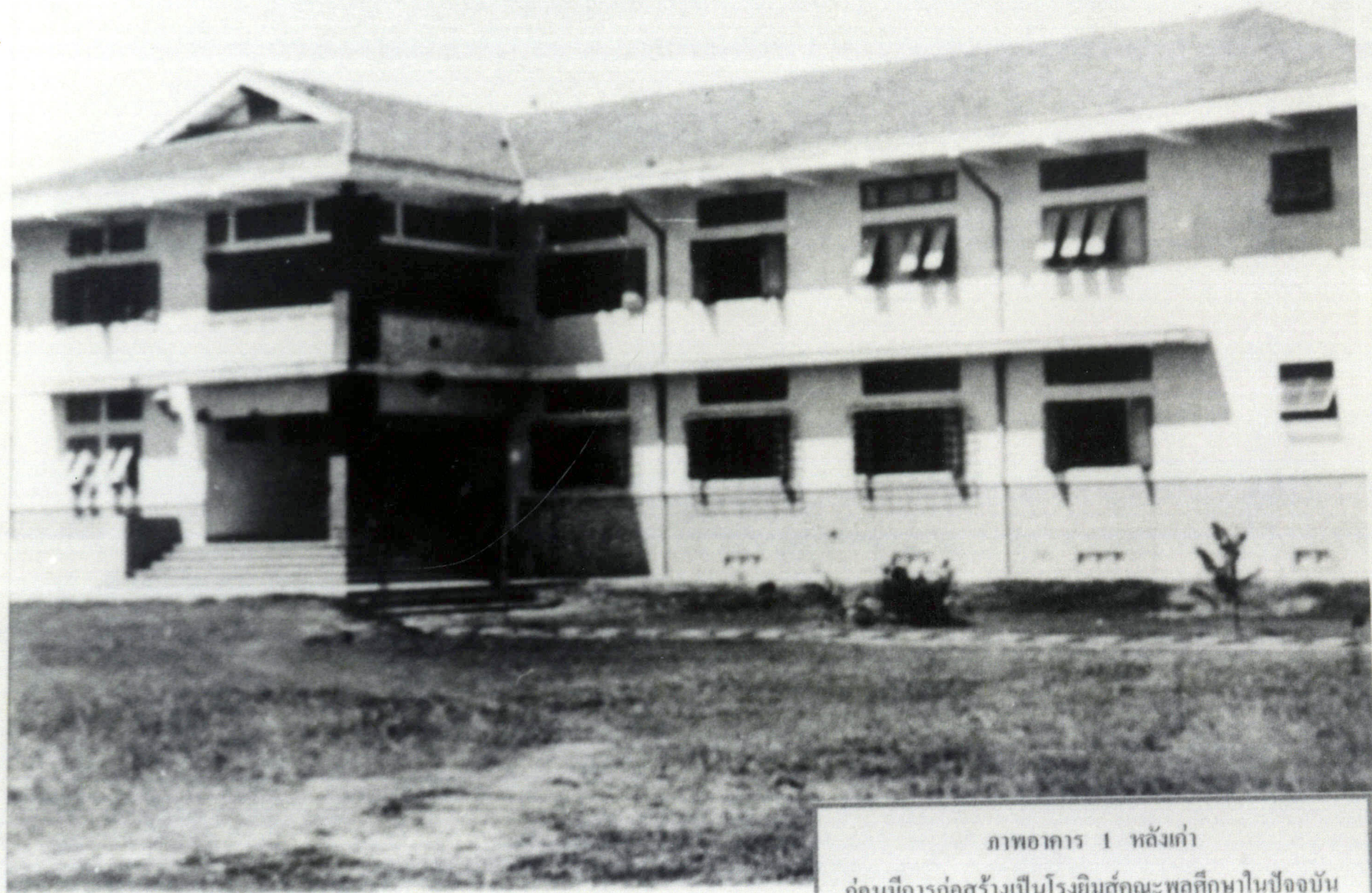

ภาพอาคาร 1 หลังเก่า
ก่อนมีการก่อสร้างเป็นโรงยิมส์คณะพลศึกษาในปัจจุบัน

01021 (0m) P2117

$\frac{16}{29}$



01021 (1m)

PC 117

$\frac{17}{29}$

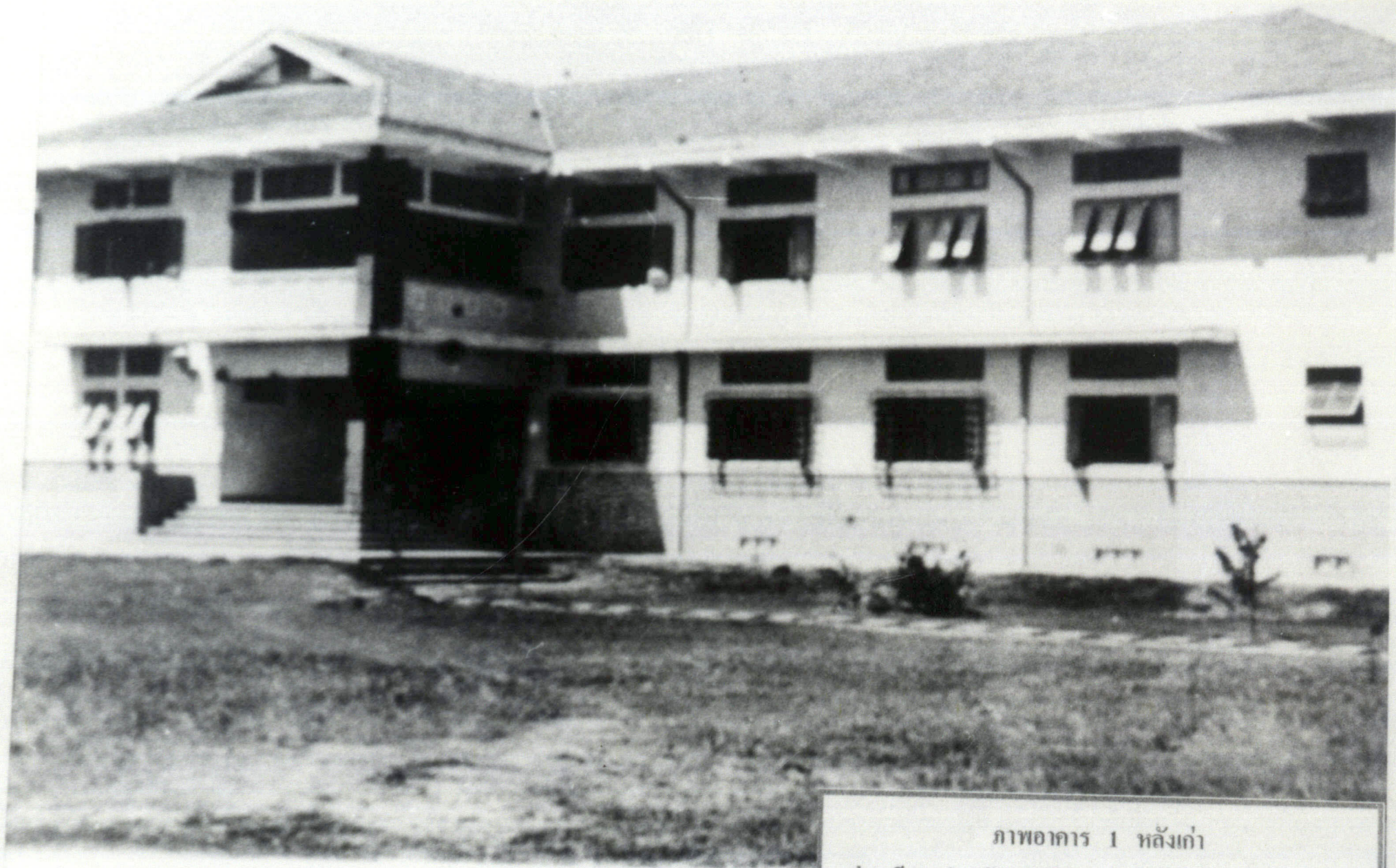

ภาพอาคาร 1 หลังเก่า
ก่อนมีการก่อสร้างเป็นโรงเรียนมัธยมศึกษาในปัจจุบัน

01021 (1m)

pd 117

18
29

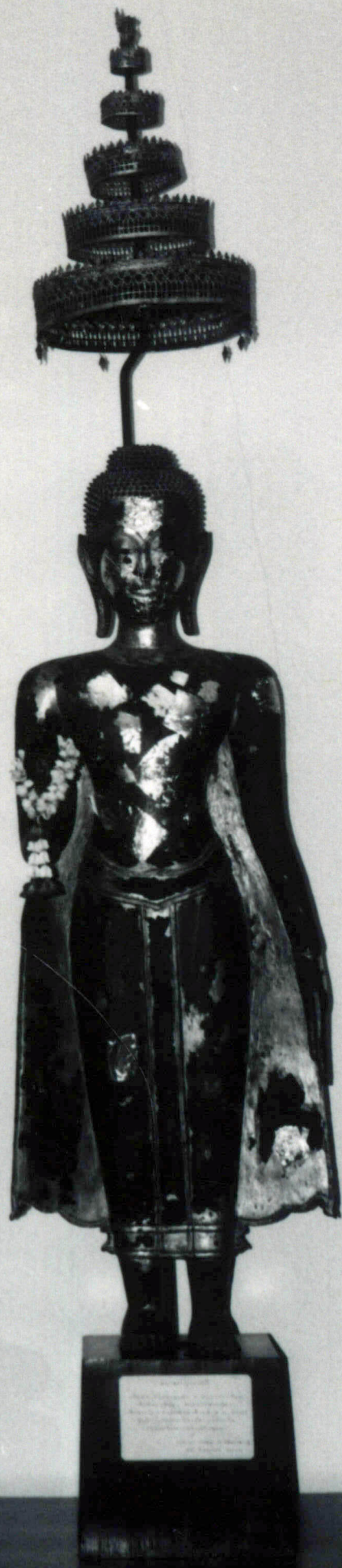

PL 117

19/29



PD 117

20/29



oranso ve,

Pd 117

27
29



01000100

P1 N7

$\frac{22}{29}$



010m0ve9

PC 117

~~23~~
29





01 an 027

Pe 117

25
—
29



Grand Total

Pd 11/2

28
29



12. e 2545
01000000

fd 117 27
29



01000111

121.2 2545

PC 117

~~28~~
29

ADD
PAP
AS



01 and 02 }
now 1005-

RD 112

29/29