ชื่นใจ ชื่นใจ
คิดถึงกันเมื่อไร
ชื่นใจทันที
ชื่นใจจริงจริง

© childrenlitswu2020

ช่างชื่น มาแล้ว

เรื่องและภาพ : **วรรณภา นำเกิดสว่างวงศ์**

© childrenlitswu2020

© childrenlitswu2020

© childrenlitswu2020

© childrenlitswu2020

ช่างชื่น มาแล้ว

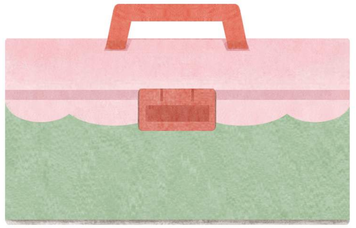

เรื่องและภาพ : **วรรณภา นำเกิดสว่างวงศ์**

© childrenlitswu2020

ชื่นใจ ชื่นใจ
ช่างชื่นมาเมื่อไร
ชื่นใจทันที
ชื่นใจจริงจริง

© childrenlitswu2020

ช่างชื่น เป็นช่างซ่อมสารพัด งานถนัดคือมอบความสุขผ่านฝีมือของตัวเอง

© childrenlitswu2020

ภายในรถมีอุปกรณ์จัดสรรเป็นที่ และสิ่งสำคัญ ใครใครต่างบอกว่าดี
คือ ตู้แช่ไอศกรีมยังมีไอศกรีมอยู่

ช่างชื่นเป็นช่างขายไอศกรีม

© childrenlitswu2020

ทุกแห่งที่ช่างชื่นไป ทุกคนยินดีมาหา
บางครั้งมีสิ่งของอยากให้ซ่อม บางครั้งกล่าวทักทาย
หรือบางครั้งช่างชื่นอาสาไปซ่อมและทักทายเอง

แม้กระทั่งในความฝัน ...

ชื่นใจ ชื่นใจ
ช่างชื่นมาเมื่อไร
ชื่นใจทันที
ชื่นใจจริงจริง

© childrenlitswu2020

เช้านี้ช่างชื่นขับรถไปตลาด

© childrenlitswu2020

เปิดรถร่าเริงถัดจากร้านขายผลไม้

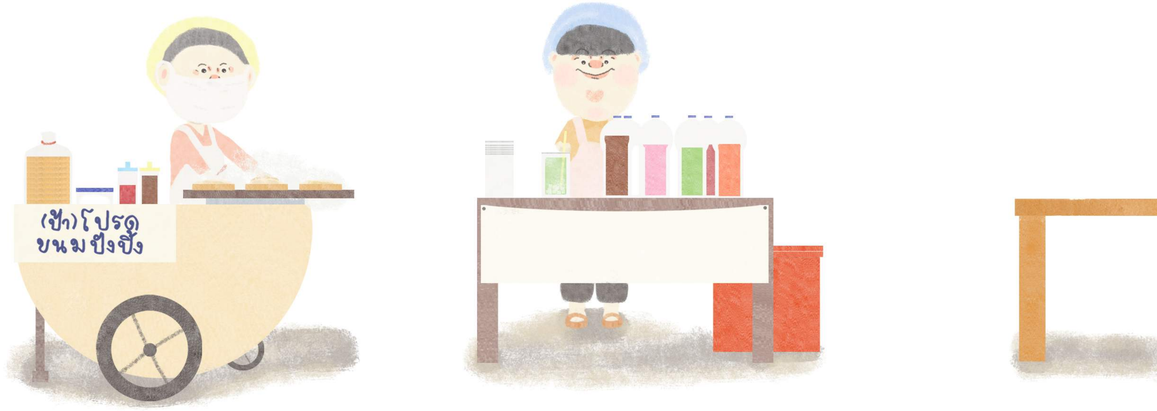

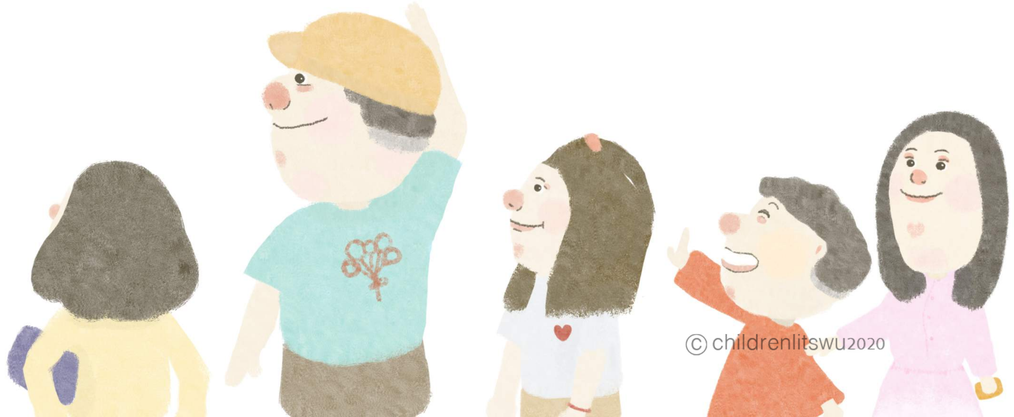

© childrenlitswu2020

ป้าโปรดกำลังเตรียมส้ม กล้วย และแตงโมอยู่ เรียงเสร็จสีสันสดใส
ตาชื่นยังไม่ทันชื่นใจ เพื่อนของเฮฮาวิ่งชนพลาดชนโต๊ะล้มส้มกระจายก่อน

© childrenlitswu2020

ตะปูที่ติดอยู่กับโต๊ะก็หลุดหายไปด้วย

© childrenlitswu2020

ต่างคนต่างช่วยกันเก็บส้มทันทีทันใด ช่างชื่นรีบวิ่งไปยกกล่องเครื่องมือ

© childrenlitswu2020

ชื่นใจ ชื่นใจ

ช่างชื่นหยิบค้อนตอกตะปูลงไป

โป๊ก โป๊ก โป๊ก

โต๊ะแข็งแรงทันที

ชื่นใจจริงจริง

© childrenlitswu2020

เมื่อเหตุการณ์กลับมาปกติ ช่างชื่นเปิดรถร่าเริงต่อ
มียายกับหลานชายเดินมา ยายอยากให้ช่างชื่นซ่อมลูกข่าง

ส่วนหลานชายนำลูกบอลมาเล่นกับเฮฮา

© childrenlitswu2020

เห็นป้ายไอศกรีมแสนอร่อยจึงขอยายซื้อ
ช่างชื่นได้ยินพอดี จึงตักไอศกรีมให้ทั้งคู่
โดยไม่คิดราคา

ชื่นใจ ชื่นใจ
ช่างชื่นยื่นไอศกรีมให้
ชื่นใจทันที
ชื่นใจจริงจริง

© childrenlitswu2020

ช่วงเที่ยงช่างชื่นขับรถไปสวนสาธารณะ

© childrenlitswu2020

© childrenlitswu2020

ต้นไม้สีเขียว ดอกไม้หอมชื่นใจ

ขณะนั่งพักสูดอากาศดีดี
มีเสียงอะไรบางอย่างตกลงมา

© childrenlitswu2020

© childrenlitswu2020

ช่างชื่นตกใจ ทำอย่างไรดี
นึกไปนึกมา นึกออกว่าที่รถร่าเริงมีบันได

ชื่นใจ ชื่นใจ
ช่างชื่นปีนขึ้นไป
ส่งลูกนกกลับรังทันที
ชื่นใจจริงจริง

© childrenlitswu2020

ดูแลกันดีดีนะ

© childrenlitswu2020

มีคนกลุ่มหนึ่งเรียกช่างชื่น สังเกตดีดีเห็นว่าเป็นคณะแสดงละคร

© childrenlitswu2020

ชื่นใจ ชื่นใจ
ช่างชื่นขับรถไปทันใด
ชื่นใจทันที
ชื่นใจจริงจริง

อุปกรณ์ประกอบฉากมีปัญหา ช่างชื่นช่วยด้วย

© childrenlitswu2020

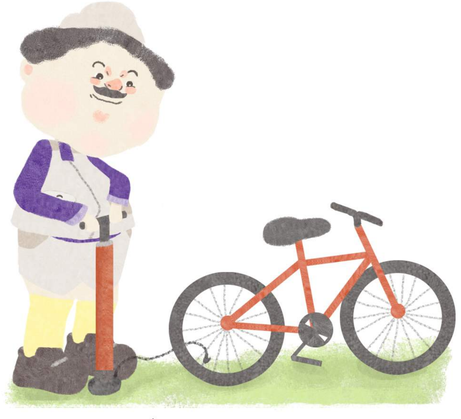

ช่างชื่นจัดการเติมลมจักรยาน

ขันน็อตเก้าอี้จนแน่น

เลื่อยป้ายไม้ให้มีขนาดพอดี

ซ่อมชุดมาสคอตจนเรียบร้อย

© childrenlitswu2020

ระหว่างนั่งพัก มีทีมงานมาขอให้ช่างชื่นพาเข้าเมือง
เพื่อรับปีกนางฟ้าที่ร้านของเล่น

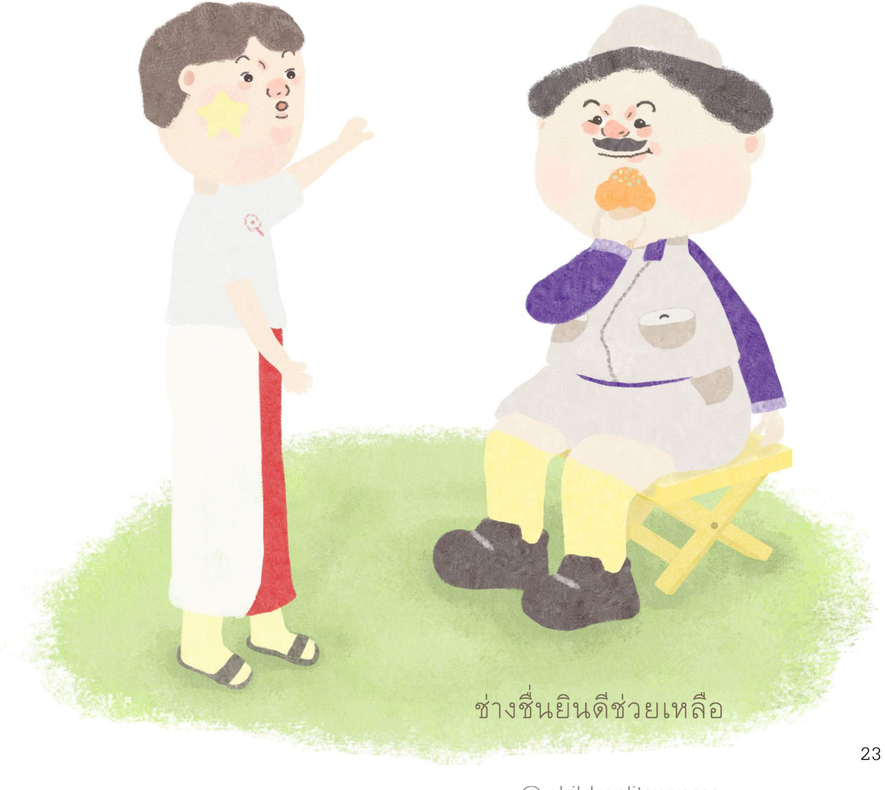

ช่างชื่นยินดีช่วยเหลือ

© childrenlitswu2020

ช่างชื่นขับรถเข้าเมือง
ท่ามกลางตึก รถมากมาย รู้สึกแปลกใจ

© childrenlitswu2020

© childrenlitswu2020

เกิดความสงสัย ทำไมผู้คนไม่มีรอยยิ้ม ต่างจากที่คุ้นเคย

© childrenlitswu2020

© childrenlitswu2020

เมื่อส่งทีมงานที่ร้านของเล่น ช่างชื่นตั้งใจจะทำอะไรบางอย่าง

จึงมองหาพื้นที่โล่งเพื่อเปิดรถร่าเริง

© childrenlitswu2020

© childrenlitswu2020

ช่างชื่นค้นหากระดาษ เชือก และปากกา
ก่อนบรรจงเขียนคำหนึ่งลงไป

© childrenlitswu2020

© childrenlitswu2020

ชื่นใจ ชื่นใจ
ช่างชื่นคล้องป้ายให้เฮฮา
และพาไปยืนข้างร่าเริงทันที
ชื่นใจจริงจริง

© childrenlitswu2020

ผ่านไปสักพักเริ่มมีคนหยุด ให้ความสนใจ

© childrenlitswu2020

บรรยากาศค่อยค่อยผ่อนคลาย เมื่อเริ่มกอดจะเริ่มมีรอยยิ้ม

และรอยยิ้มก็กว้างขึ้น ชื่นใจจริงจริง

© childrenlitswu2020

จนอาทิตย์เริ่มตกดิน มีเด็กผู้หญิงคนหนึ่งมาหาเป็นคนสุดท้าย

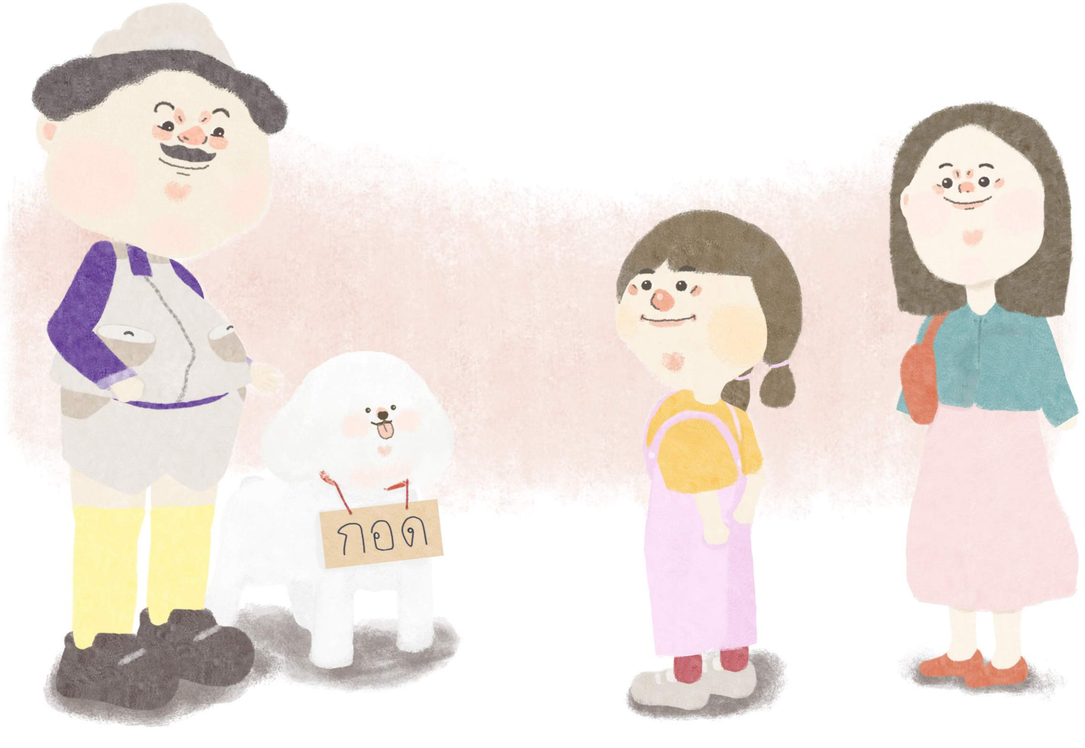

© childrenlitswu2020

© childrenlitswu2020

© childrenlitswu2020

ช่างชื่นมาแล้ว

เรื่องและภาพ : วรรณภา นำเกิดสว่างวงศ์

หนังสือภาพสำหรับเด็ก ๖ - ๙ ปี
ต้นฉบับวรรณกรรมสำหรับเด็กนิพนธ์ ประจำปีการศึกษา ๒๕๖๓
ผลงานสร้างสรรค์ในรายวิชา วด ๔๕๑ ภาคนิพนธ์ทางวรรณกรรมสำหรับเด็ก
หลักสูตรศิลปศาสตรบัณฑิต สาขาวิชาวรรณกรรมสำหรับเด็ก
ศูนย์การศึกษาระดับปริญญาตรี คณะมนุษยศาสตร์ มหาวิทยาลัยศรีนครินทรวิโรฒ

© childrenlitswu2020

© childrenlitswu2020